

Workshop name  
z.Hd. der Geschäftsleitung  
Example 1  
12345 Town

# Werkstattdashboard 2022

## Jahresübersicht - (RP22)

<b>WESP Kundennummer:</b>	101001
<b>Adresse:</b>	Example 1 12345 Town
<b>Erstellt für:</b>	example@mywesp.com
<b>Letztes Rechnungsdatum in unserem System:</b>	04.06.2022
<b>Letzte berücksichtigte Rechnung in diesem Bericht:</b>	22700154
<b>Report erstellt auf Basis von ... Rechnungen</b>	12.989.166

Alle, durch WESP zur Verfügung gestellten Dokumente und Leistungen, wie zum Beispiel Berichte, Beratungsleistungen, Software, Vereinbarungen oder Entwürfe, sind ausschließlich für die eigene Verwendung durch den Auftraggeber bestimmt und dürfen nicht ohne



# Historische Übersicht

# Zusammenfassung & Kernzahlen

Pro Jahr (2017 - 2021)

Jahr	Umsatz	Anzahl Rechnungen	Rechnungen pro Tag	Umsatz pro Rechnung	Lohn pro Rechnung	Teile pro Rechnung	Anzahl Fahrzeuge	Anzahl Kunden	Umsatz pro Tag	Lohn pro Rechnung (%)	Umsatz pro Fahrzeug	Umsatz pro Kunden	Kontakte pro Fahrzeug	Kundenverlauf
2017	529.472 €	2.768	11,0	191,28 €	79,47 €	111,82 €	1.498	1.245	2.101 €	42 %	353 €	425 €	1,8	0 %
2018	500.024 €	2.765	11,0	180,84 €	75,66 €	105,18 €	1.411	1.177	1.984 €	42 %	354 €	425 €	2,0	-5 %
2019	583.591 €	3.093	12,2	188,68 €	77,65 €	111,03 €	1.605	1.291	2.307 €	41 %	364 €	452 €	1,9	10 %
2020	660.660 €	3.336	13,0	198,04 €	76,79 €	121,25 €	1.800	1.457	2.581 €	39 %	367 €	453 €	1,9	13 %
2021	741.103 €	3.777	14,8	196,21 €	70,43 €	125,78 €	1.928	1.537	2.895 €	36 %	384 €	482 €	2,0	5 %

Cost of ownership pro Jahr

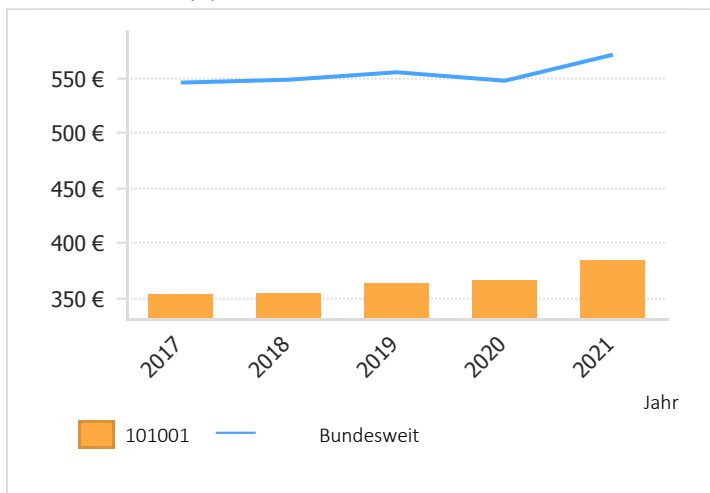

Kontakte pro Fahrzeug pro Jahr

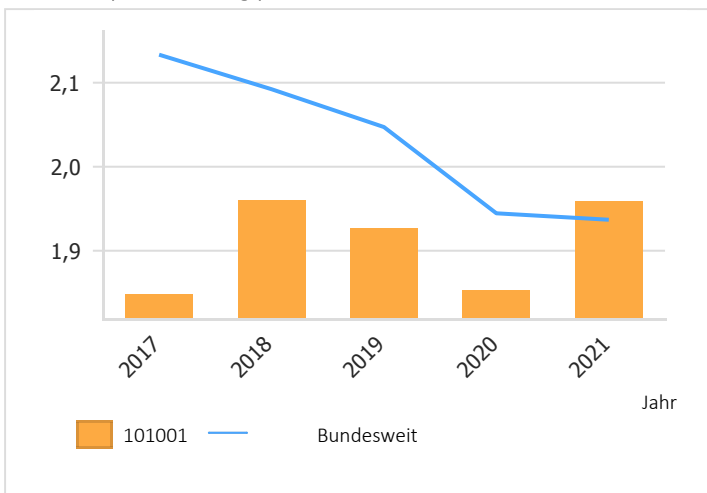

Verhältnis Lohn / Teile

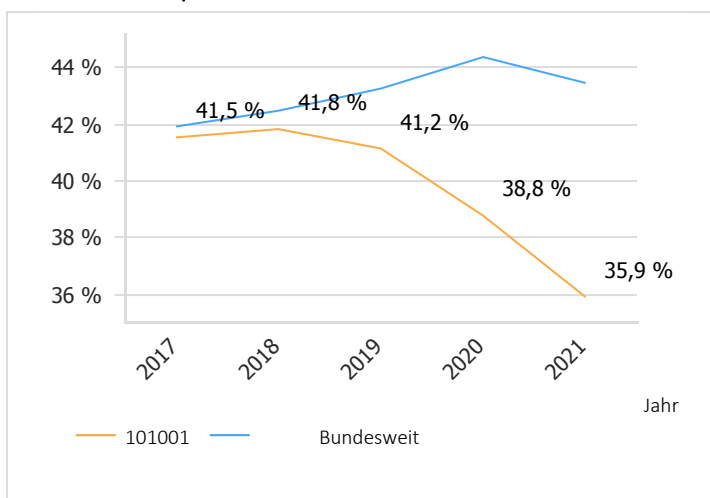

Umsatz pro Rechnung

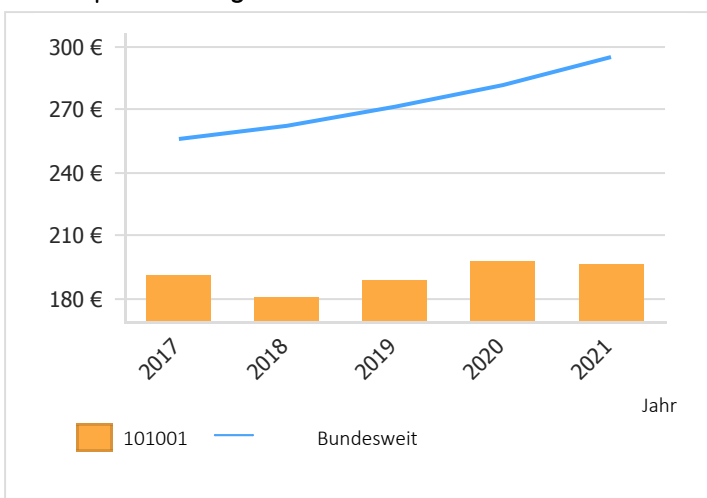

Anzahl Kunden

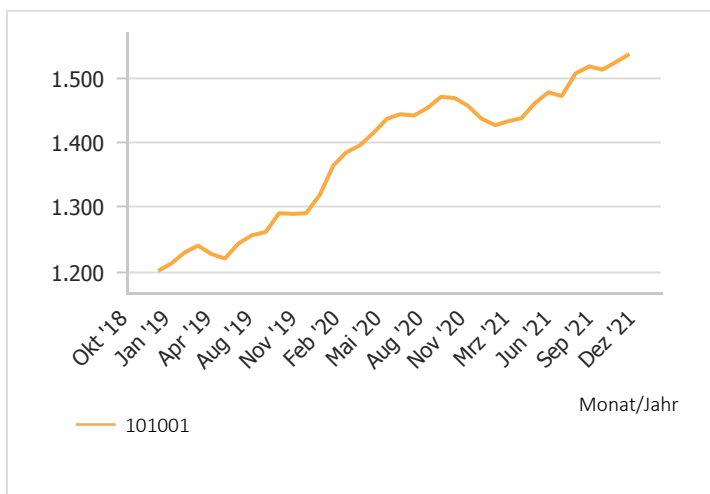

Umsatz pro Jahr

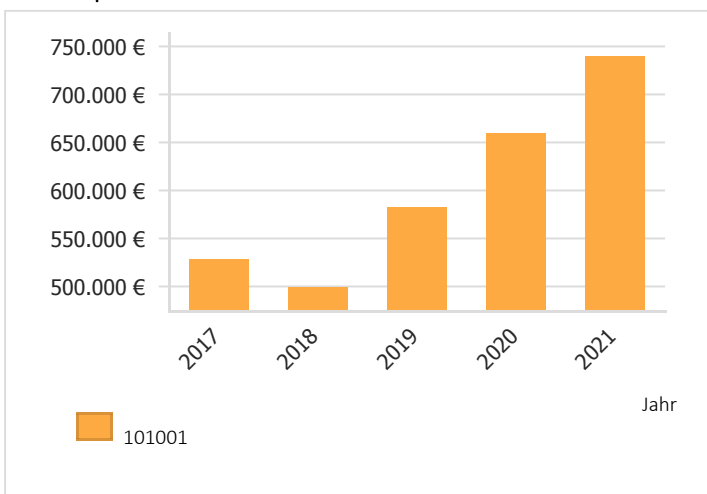

# Umsatz pro Artikelgruppe

## Pro Jahr (2017 - 2021)

Artikelgruppe	Jahr	2017	2018	2019	2020	2021
Lohn		219.963 €	209.205 €	240.167 €	256.173 €	266.031 €
Sonstige Artikel		49.475 €	46.426 €	61.086 €	74.571 €	100.995 €
Reifen		58.545 €	55.363 €	65.780 €	69.970 €	98.364 €
Öle und Schmiermittel		33.407 €	36.693 €	41.533 €	50.942 €	60.429 €
Kleinmaterialien / Umweltabgabe		13.654 €	13.725 €	16.326 €	16.983 €	18.146 €
Bremsscheiben		20.829 €	12.098 €	18.022 €	20.377 €	16.510 €
Batterie		10.851 €	9.675 €	10.297 €	15.511 €	15.918 €
Innenraumfilter		8.563 €	9.119 €	9.740 €	11.748 €	14.974 €
Bremsbeläge		12.305 €	9.542 €	13.793 €	14.781 €	12.680 €
Zündkerzen		6.442 €	7.254 €	8.290 €	10.664 €	10.029 €
ÖlfILTER		5.841 €	6.184 €	6.839 €	8.248 €	9.671 €
Auspuff		10.327 €	6.340 €	5.232 €	7.657 €	9.560 €
Lampen		7.584 €	7.878 €	7.476 €	8.396 €	9.553 €
Antriebsriemen, Riemenscheiben und Keilriemen		9.004 €	5.999 €	6.677 €	7.348 €	9.115 €
Unfallreparatur		3.503 €	3.783 €	6.595 €	9.270 €	8.955 €
Anlasser und Generator		5.013 €	5.268 €	6.595 €	7.907 €	8.219 €
Scheibenwischer		5.135 €	7.716 €	5.863 €	7.966 €	7.743 €
Lenkungsteile		9.678 €	4.419 €	9.619 €	7.989 €	7.350 €
Additive		1.630 €	2.100 €	3.551 €	6.243 €	5.822 €
Luftfilter		4.070 €	4.760 €	4.883 €	5.452 €	5.784 €
Sensoren		3.610 €	3.227 €	3.250 €	5.127 €	5.465 €
Kupplung		4.394 €	4.354 €	2.500 €	6.691 €	4.931 €
Radlager		2.665 €	3.211 €	4.160 €	3.714 €	4.610 €
Kraftstofffilter		3.414 €	3.837 €	4.074 €	3.883 €	4.160 €
Kühlmittel		2.082 €	1.873 €	2.629 €	3.423 €	4.003 €
Kabel und Schläuche		3.736 €	3.912 €	3.466 €	3.049 €	3.498 €
Federn		2.824 €	3.716 €	2.207 €	2.097 €	2.909 €
Keilriem		2.363 €	2.037 €	3.188 €	3.515 €	2.692 €
Ersatztransport		1.015 €	2.406 €	1.511 €	1.231 €	2.664 €
Waschflüssigkeit		1.022 €	1.412 €	1.830 €	2.149 €	2.659 €
Stoßdämpfer		1.987 €	2.167 €	1.304 €	3.021 €	2.582 €
Schalter		1.645 €	1.447 €	1.244 €	1.927 €	1.843 €
Dichtungen		1.502 €	848 €	1.629 €	1.428 €	1.734 €
Anhangerkupplung		121 €	342 €	203 €	301 €	740 €
Radbremszylinder		641 €	428 €	807 €	684 €	455 €
Klemmen und Halter		295 €	309 €	243 €	223 €	226 €
Scheibenwechsel / Scheibenreparatur		340 €	945 €	979 €		82 €
LPG			7 €			
<b>Gesamt</b>		<b>529.472 €</b>	<b>500.024 €</b>	<b>583.591 €</b>	<b>660.660 €</b>	<b>741.103 €</b>

# Umsatz nach Wohnort

## Pro Jahr (2017 - 2021)

Ort	Jahr	2017	2018	2019	2020	2021
Vught		374.275 €	351.469 €	387.711 €	431.121 €	494.746 €
'S-Hertogenbosch		34.488 €	31.284 €	42.622 €	62.632 €	67.998 €
Sint-Michielsgestel		21.474 €	14.571 €	21.480 €	15.166 €	15.148 €
Boxtel		7.430 €	8.719 €	8.357 €	11.902 €	13.138 €
Rosmalen		1.398 €	1.438 €	5.198 €	9.028 €	11.290 €
Sint Michielsgestel		10.377 €	11.772 €	12.616 €	11.353 €	11.150 €
S'-Hertogenbosch		15.043 €	10.110 €	12.070 €	11.676 €	8.081 €
Oss		3.989 €	2.648 €	3.638 €	4.622 €	7.352 €
Vlijmen		1.676 €	2.393 €	2.214 €	2.454 €	5.588 €
Veghel		229 €	88 €	2.955 €	4.290 €	5.042 €
Waalwijk		340 €	1.881 €	7.015 €	10.664 €	4.467 €
Den Bosch		1.988 €	3.510 €	1.241 €	1.973 €	4.257 €
Helvoirt		3.318 €	3.895 €	4.705 €	4.359 €	4.165 €
Tilburg		1.910 €	1.059 €	2.058 €	3.610 €	2.576 €
Geffen		0 €	0 €	410 €	725 €	2.571 €
Utrecht		756 €	4.003 €	512 €	1.038 €	2.490 €
Cromvoirt		5.384 €	2.656 €	3.477 €	3.491 €	2.482 €
Nijmegen		37 €	403 €	15 €	44 €	2.301 €
Zevenbergen		0 €	0 €	0 €	0 €	2.227 €
Eindhoven		2.462 €	996 €	1.277 €	3.463 €	2.176 €
Den Dungen		532 €	1.249 €	1.243 €	1.253 €	2.160 €
Drunen		2.180 €	2.303 €	2.261 €	2.811 €	2.016 €
Mariahout		5 €	534 €	2.062 €	1.492 €	1.912 €
Herwijnen		136 €	341 €	2.253 €	213 €	1.908 €
Sint-Oedenrode		-33 €	398 €	532 €	1.549 €	1.727 €
Sonstige		40.078 €	42.305 €	55.666 €	59.732 €	62.133 €
<b>Gesamt</b>		<b>529.472 €</b>	<b>500.024 €</b>	<b>583.591 €</b>	<b>660.660 €</b>	<b>741.103 €</b>

# Preisniveau

## Pro Jahr (2017 - 2021)

Artikelgruppe	Jahr	2017	2018	2019	2020	2021
Lohn		0,00 €	0,00 €	0,00 €	0,00 €	0,00 €
Sonstige Artikel		42,17 €	40,65 €	48,14 €	57,02 €	66,63 €
Reifen		89,52 €	87,19 €	85,54 €	87,79 €	94,04 €
Öle und Schmiermittel		15,23 €	15,96 €	15,81 €	16,64 €	16,63 €
Kleinmaterialien / Umweltabgabe		9,24 €	8,84 €	9,14 €	8,40 €	8,07 €
Bremsscheiben		73,86 €	71,59 €	75,41 €	70,51 €	68,79 €
Batterie		106,38 €	108,71 €	115,70 €	116,62 €	117,91 €
Innenraumfilter		22,36 €	22,41 €	22,34 €	22,25 €	22,52 €
Bremsbeläge		70,31 €	69,65 €	73,37 €	70,72 €	67,45 €
Zündkerzen		12,06 €	11,37 €	12,17 €	13,55 €	13,52 €
ÖlfILTER		11,54 €	11,94 €	11,83 €	11,85 €	12,06 €
Auspuff		143,43 €	140,89 €	137,69 €	127,61 €	151,75 €
Lampen		10,03 €	9,41 €	8,85 €	9,48 €	10,57 €
Antriebsriemen, Riemenscheiben und Keilriemen		136,43 €	113,18 €	113,17 €	120,46 €	119,54 €
Unfallreparatur		184,37 €	420,33 €	549,58 €	403,05 €	263,39 €
Anlasser und Generator		217,95 €	263,40 €	219,83 €	202,75 €	200,46 €
Scheibenwischer		20,14 €	21,61 €	22,46 €	23,57 €	23,46 €
Lenkungsteile		46,75 €	26,38 €	44,53 €	49,32 €	35,86 €
Additive		18,11 €	23,60 €	15,05 €	16,94 €	15,61 €
Luftfilter		20,98 €	22,04 €	21,42 €	22,62 €	23,42 €
Sensoren		47,38 €	57,62 €	45,14 €	59,27 €	62,82 €
Kupplung		219,68 €	167,44 €	156,28 €	185,87 €	149,41 €
Radlager		76,13 €	118,94 €	94,56 €	74,27 €	94,09 €
Kraftstofffilter		33,47 €	35,86 €	33,67 €	37,70 €	36,81 €
Kühlmittel		4,81 €	4,92 €	5,97 €	6,86 €	6,87 €
Kabel und Schläuche		33,50 €	33,44 €	33,83 €	36,74 €	38,44 €
Federn		83,06 €	79,06 €	63,07 €	67,63 €	78,63 €
Keilriem		29,91 €	23,41 €	30,66 €	31,11 €	29,91 €
Ersatztransport		28,20 €	18,02 €	23,61 €	33,27 €	27,75 €
Waschflüssigkeit		3,27 €	3,44 €	4,31 €	4,91 €	5,03 €
Stoßdämpfer		86,40 €	108,33 €	81,49 €	100,72 €	78,23 €
Schalter		33,40 €	42,56 €	37,68 €	37,07 €	46,08 €
Dichtungen		17,67 €	12,11 €	29,09 €	28,01 €	26,27 €
Anhangerkupplung		60,55 €	68,37 €	40,69 €	150,50 €	105,78 €
Radbremszylinder		30,53 €	30,57 €	27,84 €	26,32 €	30,33 €
Klemmen und Halter		4,60 €	6,87 €	3,52 €	3,92 €	5,79 €
Scheibenwechsel / Scheibenreparatur		169,80 €	472,73 €	489,29 €		82,40 €
LPG			6,50 €			
<b>Gesamt</b>		<b>49,56 €</b>	<b>45,08 €</b>	<b>47,16 €</b>	<b>47,70 €</b>	<b>47,65 €</b>

# Betriebskosten nach Marke

Pro Jahr (2017 - 2021)

Jahr Marke	Cost of ownership pro Jahr					Anzahl einzigartiger Nummernschilder				
	2017	2018	2019	2020	2021	2017	2018	2019	2020	2021
VOLKSWAGEN	371 €	418 €	446 €	431 €	463 €	172	151	172	218	223
FORD	382 €	355 €	398 €	403 €	367 €	145	131	151	157	166
OPEL	286 €	305 €	320 €	348 €	385 €	96	95	91	122	133
VOLVO	428 €	521 €	577 €	460 €	494 €	85	86	104	100	97
RENAULT	366 €	328 €	273 €	415 €	414 €	101	94	95	107	114
MERCEDES-BENZ	321 €	524 €	405 €	462 €	453 €	62	51	73	93	102
BMW	439 €	475 €	483 €	425 €	514 €	52	56	66	80	89
PEUGEOT	298 €	262 €	283 €	335 €	308 €	107	95	115	119	130
TOYOTA	239 €	255 €	219 €	229 €	298 €	87	79	80	92	99
AUDI	557 €	420 €	424 €	444 €	389 €	54	54	63	56	73
CITROEN	380 €	322 €	379 €	367 €	347 €	59	61	60	73	81
FIAT	373 €	288 €	366 €	266 €	296 €	87	71	82	101	93
MINI	387 €	461 €	425 €	403 €	472 €	26	23	31	38	41
NISSAN	348 €	208 €	352 €	404 €	329 €	35	34	36	36	46
SEAT	417 €	474 €	303 €	341 €	375 €	23	15	26	27	37
HYUNDAI	273 €	265 €	203 €	395 €	244 €	35	33	53	48	55
SUZUKI	277 €	214 €	265 €	234 €	268 €	32	44	49	51	48
LAND ROVER	537 €	301 €	785 €	335 €	945 €	5	6	5	10	13
SKODA	278 €	368 €	351 €	410 €	415 €	13	24	22	25	25
KIA	357 €	267 €	254 €	232 €	254 €	27	24	35	38	38
MAZDA	296 €	365 €	281 €	263 €	288 €	26	22	23	34	28
HONDA	220 €	221 €	192 €	236 €	274 €	22	14	18	14	21
ALFA ROMEO	368 €	298 €	398 €	381 €	416 €	17	14	10	16	13
PORSCHE	591 €	675 €	322 €	76 €	507 €	6	6	13	6	10
SAAB	255 €	473 €	489 €	361 €	511 €	20	13	8	11	8
Sonstige	285 €	231 €	272 €	239 €	264 €	95	108	108	118	124
<b>Gesamt</b>	<b>350 €</b>	<b>346 €</b>	<b>360 €</b>	<b>363 €</b>	<b>380 €</b>	<b>1.489</b>	<b>1.404</b>	<b>1.589</b>	<b>1.790</b>	<b>1.907</b>





# Jahresübersicht 2022

# Planung geg. Umsatz

Monat Dez: 1.12.2021 - 31.12.2021 (23 Arbeitstage)

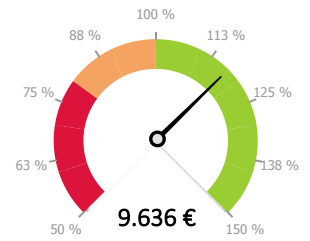

Jahr 2021: 1.1.2022 - 31.12.2021 (256 Arbeitstage)

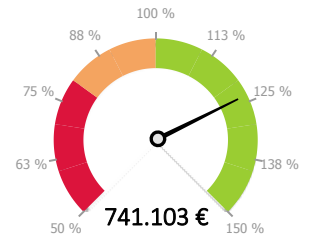

Umsatz im Vergleich zum Vorjahr

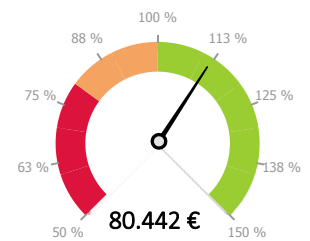

Ihr angegebenes Ziel ist: 600.000 €. Basierend auf Ihrer bisherigen Performance schätzen wir, dass am Ende des Jahres folgende Umsätze erwirtschaftet werden (Prognose).

Prognose\*: 741.103 €

Prognose\*:  
741.103 €

\* Prognose basierend auf historischer nationaler Verteilung und Ihrer bisherige Leistung in diesem Jahr

# Kennzahlen YTD

Jahr: 2020 - 2021 (bis 31 Dez)

## Umsatz

Monat	Umsatz 2020	Umsatz 2021	Differenz zum Vorjahr	Anzahl Rechnungen 2020	Anzahl Rechnungen 2021	Differenz zum Vorjahr	Umsatz pro Rechnung 2020	Umsatz pro Rechnung 2021	Differenz zum Vorjahr
Jan	60.239 €	52.031 €	-13,6 %	282	304	7,8 %	213,62 €	171,15 €	-19,9 %
Feb	46.210 €	56.870 €	23,1 %	268	286	6,7 %	172,42 €	198,85 €	15,3 %
März	56.993 €	65.121 €	14,3 %	279	340	21,9 %	204,27 €	191,53 €	-6,2 %
Apr	51.221 €	56.804 €	10,9 %	257	282	9,7 %	199,30 €	201,43 €	1,1 %
Mai	52.073 €	56.515 €	8,5 %	263	296	12,6 %	197,99 €	190,93 €	-3,6 %
Jun	60.591 €	73.929 €	22,0 %	294	350	19,1 %	206,09 €	211,23 €	2,5 %
Jul	60.675 €	63.938 €	5,4 %	299	316	5,7 %	202,93 €	202,34 €	-0,3 %
Aug	53.467 €	58.558 €	9,5 %	259	317	22,4 %	206,43 €	184,72 €	-10,5 %
Sep	45.550 €	59.482 €	30,6 %	271	302	11,4 %	168,08 €	196,96 €	17,2 %
Okt	62.197 €	66.995 €	7,7 %	297	311	4,7 %	209,42 €	215,42 €	2,9 %
Nov	57.329 €	63.955 €	11,6 %	282	316	12,1 %	203,29 €	202,39 €	-0,5 %
Dez	54.116 €	66.906 €	23,6 %	285	357	25,3 %	189,88 €	187,41 €	-1,3 %
<b>Gesamt</b>	<b>660.660 €</b>	<b>741.103 €</b>	<b>12,2 %</b>	<b>3.336</b>	<b>3.777</b>	<b>13,2 %</b>	<b>198,04 €</b>	<b>196,21 €</b>	<b>-0,9 %</b>

## Umsatz pro Tag

Monat	Umsatz pro Tag 1	Umsatz pro Tag 2020	Differenz zum Vorjahr	Anzahl Rechnungen pro Tag 1	Anzahl Rechnungen pro Tag 2020	Differenz zum Vorjahr	Arbeitsstage 1	Arbeitsstage 2020
Jan	2.738 €	0 €		12,8	15,2	18,6 %	22	20
Feb	2.310 €	0 €		13,4	14,3	6,7 %	20	20
März	2.591 €	0 €		12,7	14,8	16,6 %	22	23
Apr	2.561 €	0 €		12,9	14,1	9,7 %	20	20
Mai	2.604 €	0 €		13,2	15,6	18,5 %	20	19
Jun	2.885 €	0 €		14,0	15,9	13,6 %	21	22
Jul	2.638 €	0 €		13,0	14,4	10,5 %	23	22
Aug	2.546 €	0 €		12,3	14,4	16,8 %	21	22
Sep	2.070 €	0 €		12,3	13,7	11,4 %	22	22
Okt	2.827 €	0 €		13,5	14,8	9,7 %	22	21
Nov	2.730 €	0 €		13,4	14,4	7,0 %	21	22
Dez	2.460 €	0 €		13,0	15,5	19,8 %	22	23
<b>Gesamt</b>	<b>2.581 €</b>	<b>0 €</b>		<b>13,0</b>	<b>14,8</b>	<b>13,2 %</b>	<b>256</b>	<b>256</b>

## Letzten 12 Monate

### Umsatz pro Rechnung

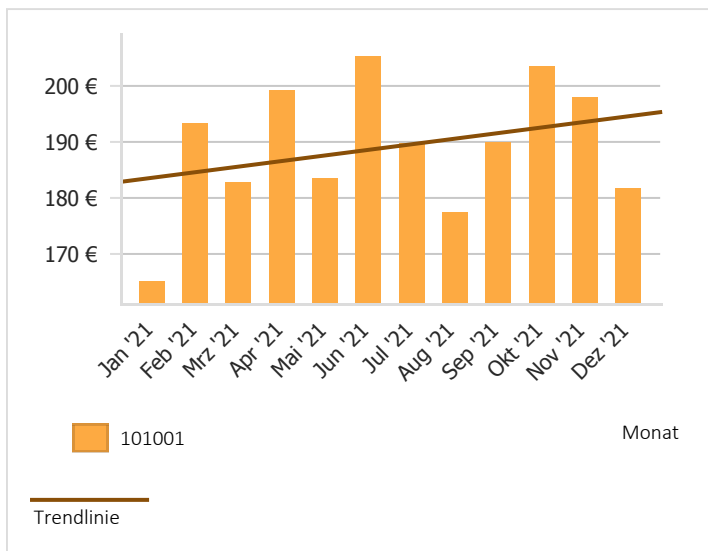

### Anzahl Rechnungen pro Tag

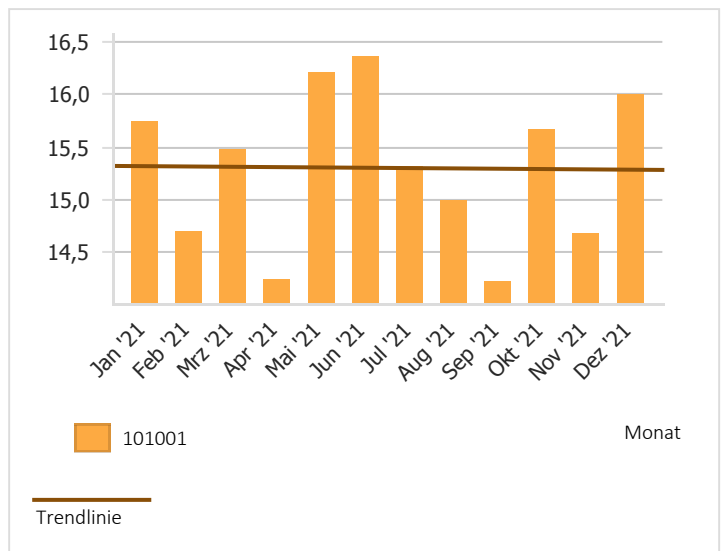

# Leistung

YTD: Jahr 2021 (bis 31 Dez)

## Leistung 2021 vs. 2020 im gleichen Zeitraum

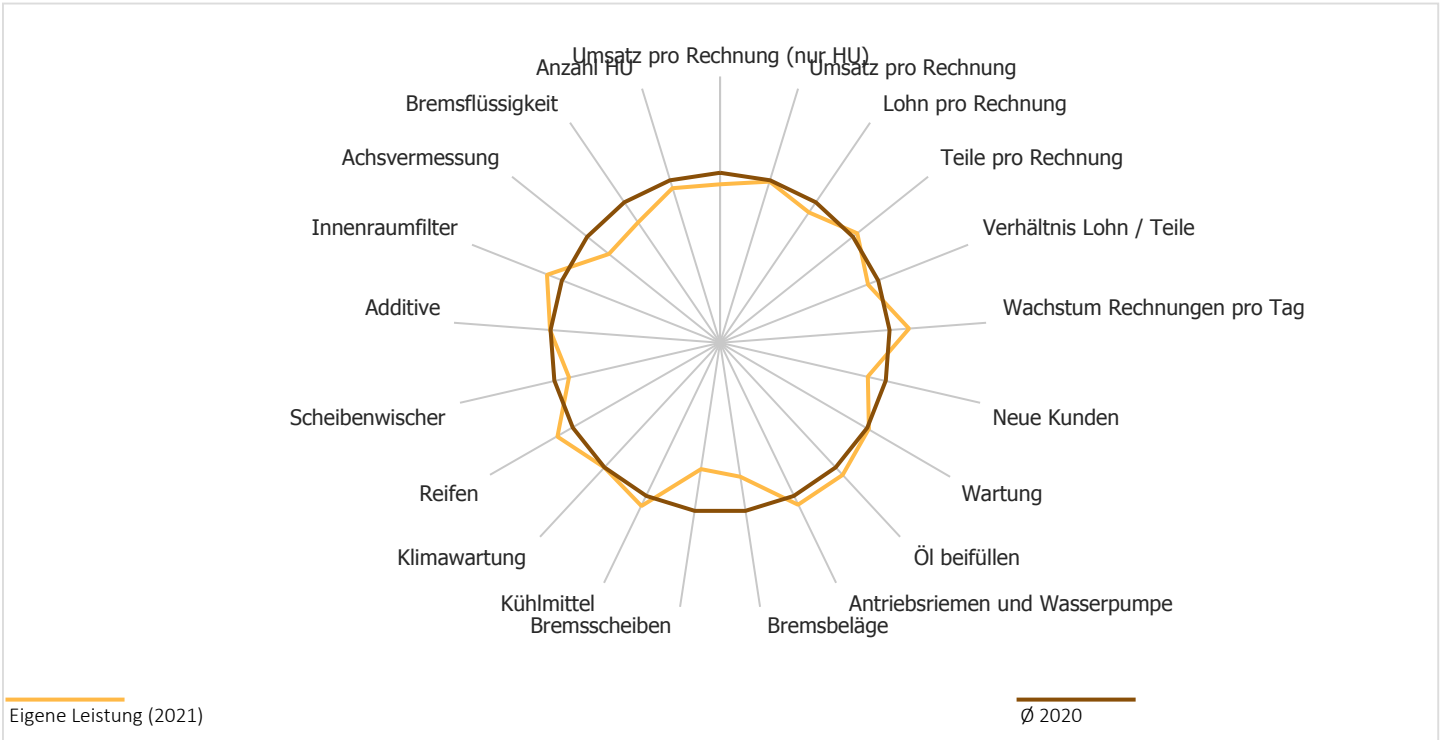

## Leistung im Vgl. zum Marktdurchschnitt (2021)

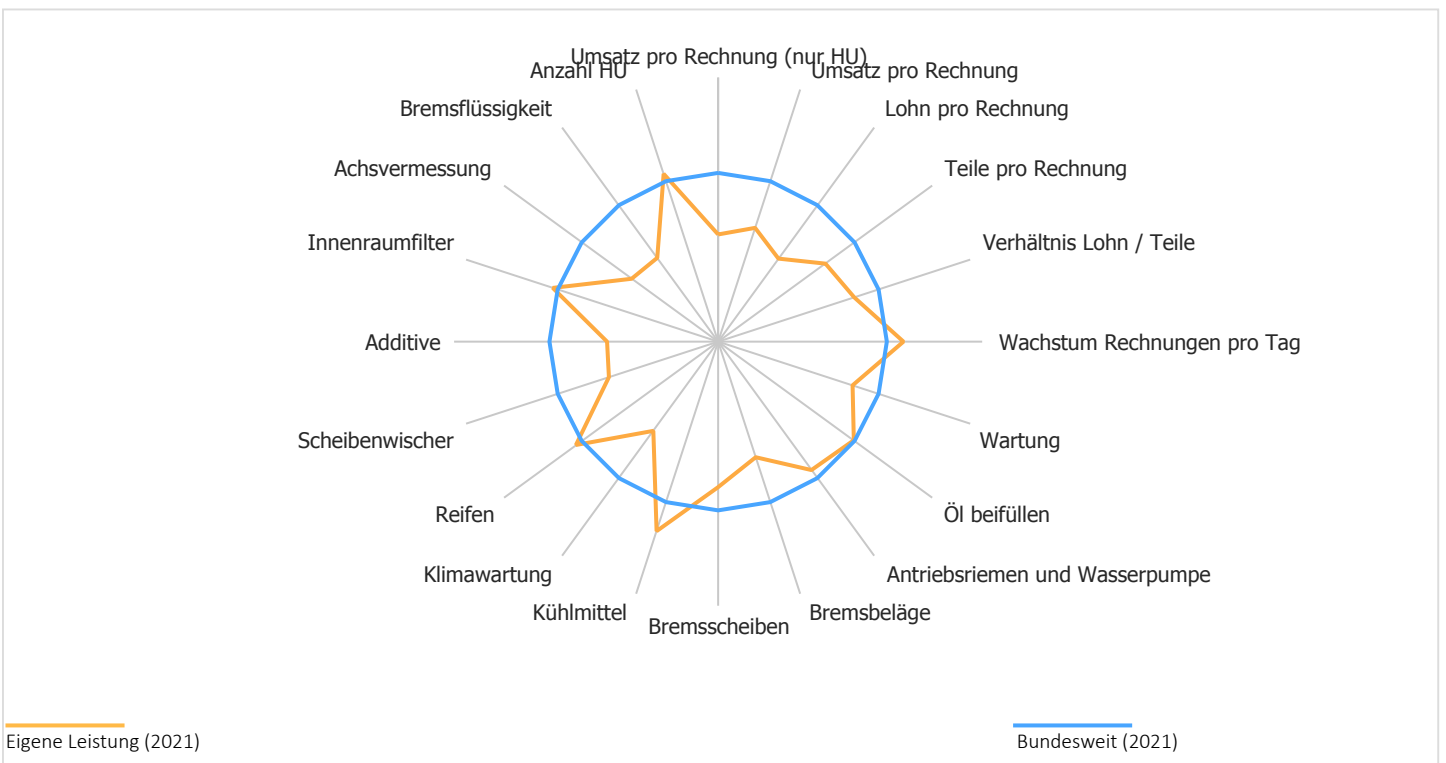

# Ersatzhäufigkeit

YTD

Welche Artikelgruppen ersetzen Sie häufiger, welche weniger als der Durchschnitt?

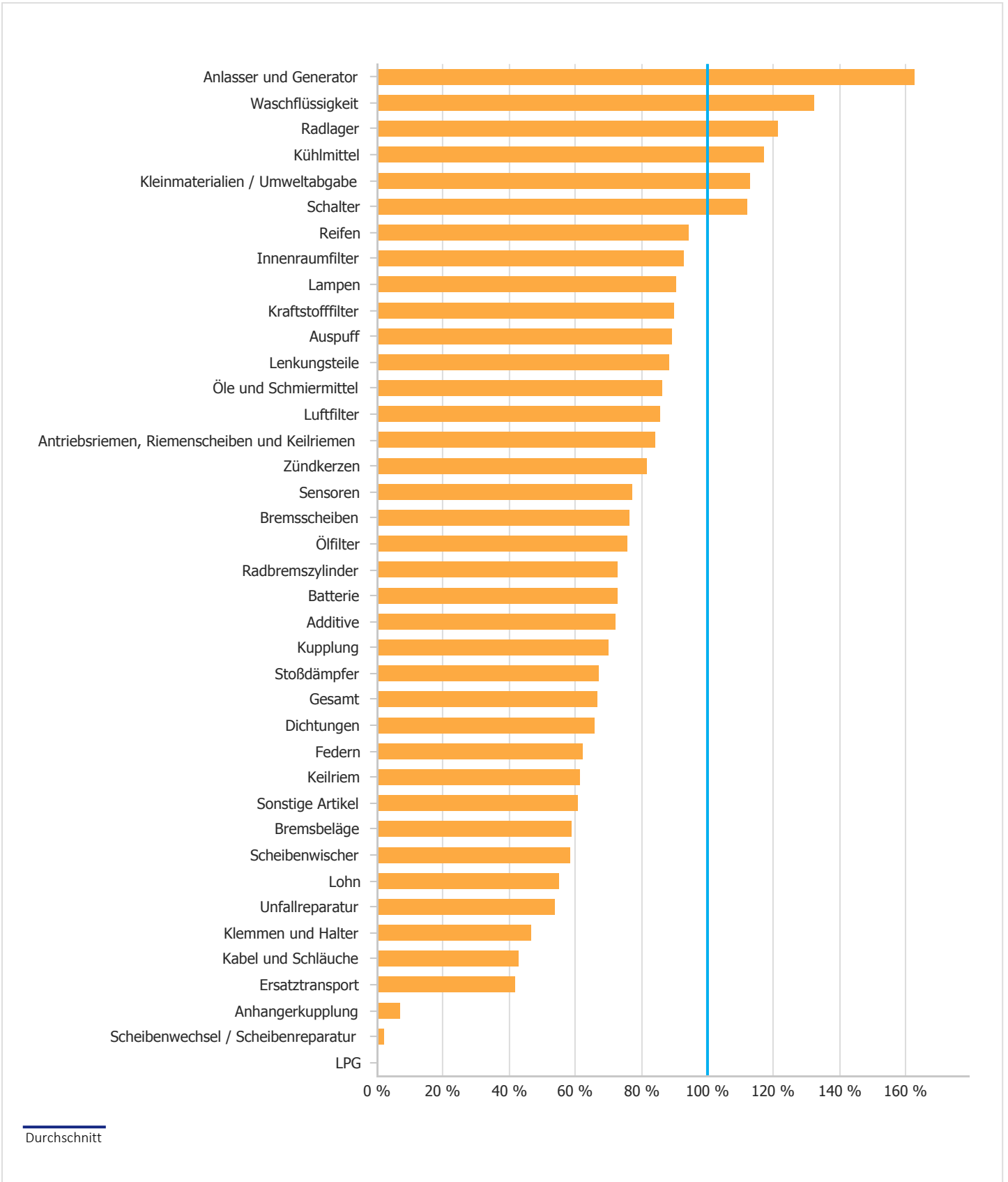

# Umsatz pro Rechnung

YTD: Jahr 2021 (bis 31 Dez)

Letzte 4 Wochen

Artikelgruppe	Umsatz pro Rechnung 2020	Umsatz pro Rechnung 2021	Differenz zum Vorjahr	Umsatz pro Rechnung Bundesweit 2021	Differenz zum Markt	Umsatz pro Rechnung 2021	Umsatz pro Rechnung Bundesweit 2021	Differenz zum Markt
Lohn	76,79 €	70,43 €	-8,3 %	128,19 €	-45,1 %	60,36 €	123,84 €	-51,3 %
Sonstige Artikel	22,35 €	26,74 €	19,6 %	44,04 €	-39,3 %	18,23 €	48,59 €	-62,5 %
Reifen	20,97 €	26,04 €	24,2 %	27,64 €	-5,8 %	37,13 €	40,15 €	-7,5 %
Öle und Schmiermittel	15,27 €	16,00 €	4,8 %	18,54 €	-13,7 %	13,17 €	17,22 €	-23,5 %
Kleinmaterialien / Umweltabgabe	5,09 €	4,80 €	-5,6 %	4,26 €	12,8 %	4,46 €	4,10 €	8,9 %
Bremsscheiben	6,11 €	4,37 €	-28,4 %	5,72 €	-23,6 %	5,91 €	5,50 €	7,4 %
Batterie	4,65 €	4,21 €	-9,4 %	5,79 €	-27,2 %	7,91 €	6,56 €	20,5 %
Innenraumfilter	3,52 €	3,96 €	12,6 %	4,28 €	-7,3 %	3,72 €	3,92 €	-5,2 %
Bremsbeläge	4,43 €	3,36 €	-24,2 %	5,71 €	-41,2 %	4,82 €	5,48 €	-12,0 %
Zündkerzen	3,20 €	2,66 €	-16,9 %	3,26 €	-18,5 %	2,11 €	3,14 €	-33,0 %
Ölfilter	2,47 €	2,56 €	3,6 %	3,38 €	-24,3 %	2,22 €	3,02 €	-26,6 %
Auspuff	2,30 €	2,53 €	10,3 %	2,84 €	-10,9 %	1,65 €	2,71 €	-39,4 %
Lampen	2,52 €	2,53 €	0,5 %	2,80 €	-9,5 %	2,64 €	3,23 €	-18,3 %
Antriebsriemen, Riemenscheiben und Keilriemen	2,20 €	2,41 €	9,6 %	2,87 €	-15,8 %	3,88 €	2,55 €	51,9 %
Unfallreparatur	2,78 €	2,37 €	-14,7 %	4,41 €	-46,2 %	0,25 €	5,11 €	-95,1 %
Anlasser und Generator	2,37 €	2,18 €	-8,2 %	1,34 €	62,6 %	2,45 €	1,60 €	52,9 %
Scheibenwischer	2,39 €	2,05 €	-14,2 %	3,51 €	-41,6 %	1,66 €	3,27 €	-49,4 %
Lenkungsteile	2,39 €	1,95 €	-18,7 %	2,20 €	-11,7 %	0,57 €	2,04 €	-72,1 %
Additive	1,87 €	1,54 €	-17,6 %	2,14 €	-28,0 %	1,36 €	2,07 €	-34,6 %
Luftfilter	1,63 €	1,53 €	-6,3 %	1,79 €	-14,4 %	1,09 €	1,62 €	-33,0 %
Sensoren	1,54 €	1,45 €	-5,9 %	1,88 €	-22,9 %	1,61 €	2,12 €	-24,4 %
Kupplung	2,01 €	1,31 €	-34,9 %	1,87 €	-30,1 %	0,17 €	1,85 €	-90,9 %
Radlager	1,11 €	1,22 €	9,7 %	1,01 €	21,3 %	2,58 €	0,82 €	214,5 %
Kraftstofffilter	1,16 €	1,10 €	-5,4 %	1,23 €	-10,2 %	1,36 €	1,21 €	12,0 %
Kühlmittel	1,03 €	1,06 €	3,3 %	0,91 €	17,0 %	1,14 €	0,87 €	30,8 %
Kabel und Schläuche	0,91 €	0,93 €	1,3 %	2,17 €	-57,2 %	1,36 €	1,97 €	-30,6 %
Federn	0,63 €	0,77 €	22,6 %	1,24 €	-37,9 %	0,70 €	1,14 €	-38,6 %
Keilriem	1,05 €	0,71 €	-32,4 %	1,16 €	-38,6 %	0,43 €	1,09 €	-60,5 %
Ersatztransport	0,37 €	0,71 €	91,2 %	1,69 €	-58,3 %	0,29 €	1,82 €	-83,9 %
Waschflüssigkeit	0,64 €	0,70 €	9,3 %	0,53 €	32,2 %	0,74 €	0,52 €	42,4 %
Stoßdämpfer	0,91 €	0,68 €	-24,5 %	1,02 €	-33,0 %	0,12 €	0,89 €	-86,5 %
Schalter	0,58 €	0,49 €	-15,5 %	0,44 €	11,9 %	0,90 €	0,41 €	116,5 %
Dichtungen	0,43 €	0,46 €	7,2 %	0,70 €	-34,2 %	0,20 €	0,69 €	-70,2 %
Anhangerkupplung	0,09 €	0,20 €	117,3 %	2,82 €	-93,1 %	0,17 €	2,19 €	-92,3 %
Radbremszylinder	0,21 €	0,12 €	-41,3 %	0,17 €	-27,2 %			
Klemmen und Halter	0,07 €	0,06 €	-10,7 %	0,13 €	-53,5 %	0,05 €	0,16 €	-69,0 %
Scheibenwechsel / Scheibenreparatur		0,02 €		1,11 €	-98,0 %			
LPG								
<b>Gesamt</b>	<b>198,04 €</b>	<b>196,21 €</b>	<b>-0,9 %</b>	<b>294,75 €</b>	<b>-33,4 %</b>	<b>187,41 €</b>	<b>303,52 €</b>	<b>-38,3 %</b>

# Umsatz pro Artikelgruppe

YTD: Jahr 2020 - 2021 (bis 31 Mai)

Artikelgruppe	Umsatz 2020	Umsatz 2021	Differenz zum Vorjahr	Differenz (%)	Differenz (%) Bundesweit
Lohn	256.173 €	266.031 €	9.859 €	3,9 %	4,3 %
Sonstige Artikel	74.571 €	100.995 €	26.424 €	35,4 %	5,5 %
Reifen	69.970 €	98.364 €	28.393 €	40,6 %	17,7 %
Öle und Schmiermittel	50.942 €	60.429 €	9.487 €	18,6 %	6,8 %
Kleinmaterialien / Umweltabgabe	16.983 €	18.146 €	1.163 €	6,9 %	17,8 %
Bremsscheiben	20.377 €	16.510 €	-3.867 €	-19,0 %	7,5 %
Batterie	15.511 €	15.918 €	408 €	2,6 %	15,1 %
Innenraumfilter	11.748 €	14.974 €	3.226 €	27,5 %	7,3 %
Bremsbeläge	14.781 €	12.680 €	-2.101 €	-14,2 %	2,2 %
Zündkerzen	10.664 €	10.029 €	-635 €	-6,0 %	7,0 %
Ölfilter	8.248 €	9.671 €	1.423 €	17,3 %	5,1 %
Auspuff	7.657 €	9.560 €	1.903 €	24,9 %	-0,3 %
Lampen	8.396 €	9.553 €	1.157 €	13,8 %	5,7 %
Antriebsriemen, Riemenscheiben und Keilriemen	7.348 €	9.115 €	1.767 €	24,1 %	-0,9 %
Unfallreparatur	9.270 €	8.955 €	-315 €	-3,4 %	6,1 %
Anlasser und Generator	7.907 €	8.219 €	311 €	3,9 %	9,3 %
Scheibenwischer	7.966 €	7.743 €	-223 €	-2,8 %	9,2 %
Lenkungsteile	7.989 €	7.350 €	-639 €	-8,0 %	2,6 %
Additive	6.243 €	5.822 €	-421 €	-6,7 %	16,5 %
Luftfilter	5.452 €	5.784 €	332 €	6,1 %	0,3 %
Sensoren	5.127 €	5.465 €	338 €	6,6 %	9,8 %
Kupplung	6.691 €	4.931 €	-1.761 €	-26,3 %	5,0 %
Radlager	3.714 €	4.610 €	897 €	24,2 %	-2,5 %
Kraftstofffilter	3.883 €	4.160 €	277 €	7,1 %	1,6 %
Kühlmittel	3.423 €	4.003 €	580 €	17,0 %	4,5 %
Kabel und Schläuche	3.049 €	3.498 €	449 €	14,7 %	5,7 %
Federn	2.097 €	2.909 €	813 €	38,8 %	52,7 %
Keilriem	3.515 €	2.692 €	-823 €	-23,4 %	1,7 %
Ersatztransport	1.231 €	2.664 €	1.433 €	116,4 %	-5,9 %
Waschflüssigkeit	2.149 €	2.659 €	510 €	23,7 %	3,9 %
Stoßdämpfer	3.021 €	2.582 €	-440 €	-14,6 %	9,8 %
Schalter	1.927 €	1.843 €	-84 €	-4,4 %	3,7 %
Dichtungen	1.428 €	1.734 €	306 €	21,4 %	-0,9 %
Anhangerkupplung	301 €	740 €	439 €	146,0 %	20,2 %
Radbremszylinder	684 €	455 €	-229 €	-33,5 %	-2,7 %
Klemmen und Halter	223 €	226 €	3 €	1,1 %	-1,9 %
Scheibenwechsel / Scheibenreparatur	0 €	82 €			2,5 %
LPG	0 €	0 €			-3,5 %
<b>Gesamt</b>	<b>660.660 €</b>	<b>741.103 €</b>	<b>80.442 €</b>	<b>12,2 %</b>	<b>6,5 %</b>

# Marge\*

YTD: Jahr 2021 - 2022 (bis 31 Mai)

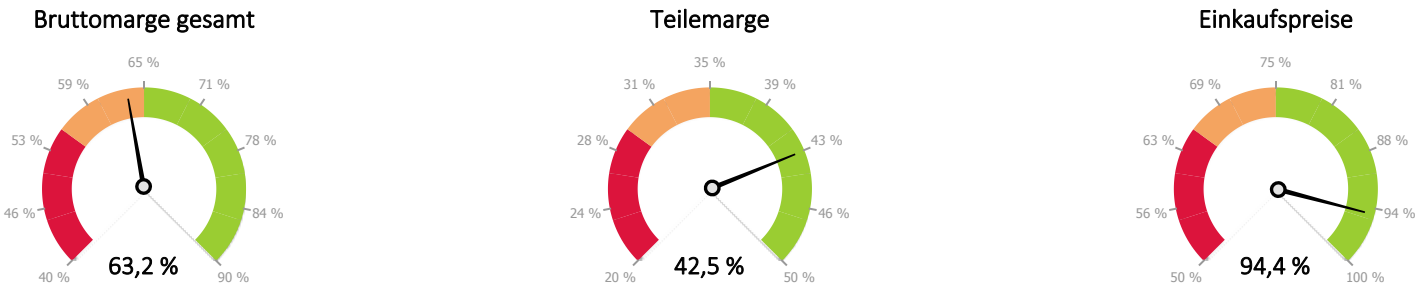

Teilemarge in % bezogen auf den Umsatz, für den der Einkaufspreis bekannt ist

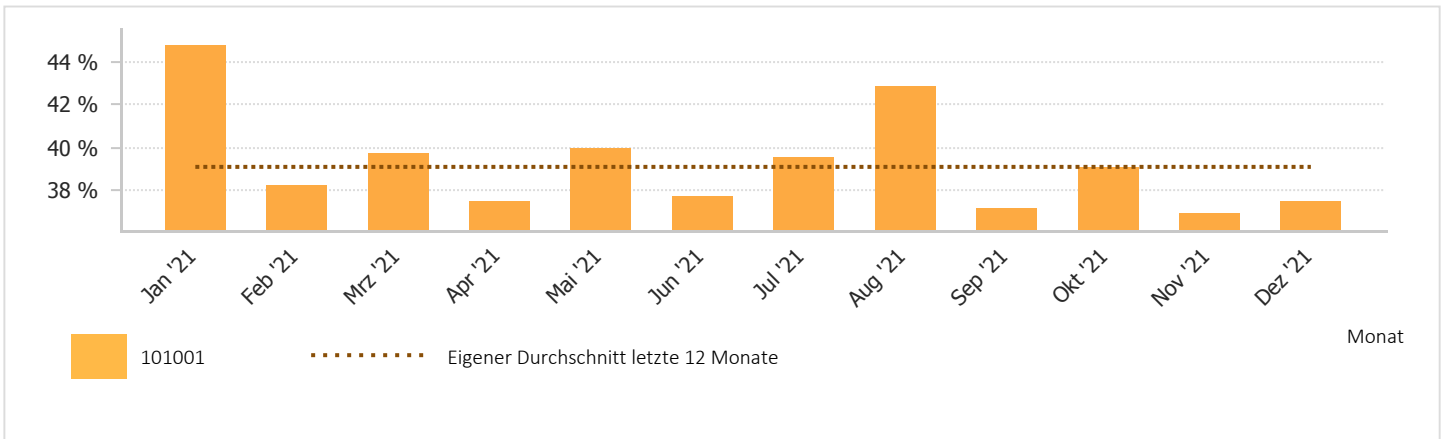

## Marge pro Monat

Monat	Umsatz 2020	Umsatz 2021	Differenz (€)	Differenz (%)	Marge (€) 2020	Marge (€) 2021	Differenz (€)	Marge-differenz (%)	Prognose Marge	Marge % 2020	Marge % 2021
Jan	60.239 €	52.031 €	-8.209 €	-13,6 %	40.157 €	34.417 €	-5.741 €	-14,3 %	34.417 €	66,7 %	66,2 %
Feb	46.210 €	56.870 €	10.661 €	23,1 %	31.100 €	35.088 €	3.988 €	12,8 %	35.088 €	67,3 %	61,7 %
März	56.993 €	65.121 €	8.128 €	14,3 %	37.830 €	41.192 €	3.361 €	8,9 %	41.192 €	66,4 %	63,3 %
Apr	51.221 €	56.804 €	5.583 €	10,9 %	33.888 €	35.827 €	1.938 €	5,7 %	35.827 €	66,2 %	63,1 %
Mai	52.073 €	56.515 €	4.442 €	8,5 %	35.559 €	37.037 €	1.478 €	4,2 %	37.037 €	68,3 %	65,5 %
Jun	60.591 €	73.929 €	13.337 €	22,0 %	40.677 €	47.185 €	6.507 €	16,0 %	47.185 €	67,1 %	63,8 %
Jul	60.675 €	63.938 €	3.263 €	5,4 %	38.045 €	42.635 €	4.589 €	12,1 %	42.635 €	62,7 %	66,7 %
Aug	53.467 €	58.558 €	5.091 €	9,5 %	37.008 €	39.788 €	2.779 €	7,5 %	39.788 €	69,2 %	68,0 %
Sep	45.550 €	59.482 €	13.932 €	30,6 %	30.223 €	35.807 €	5.583 €	18,5 %	35.807 €	66,4 %	60,2 %
Okt	62.197 €	66.995 €	4.798 €	7,7 %	40.105 €	41.090 €	985 €	2,5 %	41.090 €	64,5 %	61,3 %
Nov	57.329 €	63.955 €	6.626 €	11,6 %	37.885 €	37.965 €	78 €	0,2 %	37.965 €	66,1 %	59,4 %
Dez	54.116 €	66.906 €	12.790 €	23,6 %	35.580 €	40.058 €	4.477 €	12,6 %	40.058 €	65,8 %	59,9 %
<b>Gesamt</b>	<b>660.660 €</b>	<b>741.103 €</b>	<b>80.442 €</b>	<b>12,2 %</b>	<b>438.057 €</b>	<b>468.091 €</b>	<b>30.033 €</b>	<b>6,9 %</b>	<b>468.091 €</b>	<b>66,3 %</b>	<b>63,2 %</b>

## Anteil der Artikel mit Einkaufspreisen

Monat	Wieviel % Ihrer Artikel haben einen Einkaufspreis?	Wie viele Artikel haben keinen Einkaufspreis?	Teilemarge	Marge gesamt %
Jan	98,4 %	4	47,7 %	66,2 %
Feb	97,6 %	4	41,8 %	61,7 %
März	96,7 %	6	42,6 %	63,3 %
Apr	98,1 %	3	42,1 %	63,1 %
Mai	95,2 %	6	43,4 %	65,5 %
Jun	98,5 %	4	40,7 %	63,8 %
Jul	97,4 %	5	43,4 %	66,7 %
Aug	98,4 %	3	48,6 %	68,0 %
Sep	96,7 %	3	39,8 %	60,2 %
Okt	98,2 %	3	41,8 %	61,3 %
Nov	99,1 %	3	39,9 %	59,4 %
Dez	98,6 %	4	40,8 %	59,9 %
<b>Gesamt</b>	<b>97,8 %</b>	<b>48</b>	<b>42,5 %</b>	<b>63,2 %</b>

\* Erzielte Marge (Marge fehlerhaft, wenn Einkaufspreise nicht gepflegt sind)



# Marge\*

YTD: Jahr 2020 - 2021 (bis 31 Dez)

## Marge pro Artikelgruppe YTD

Artikelgruppe	Gesamtumsatz	Umsatz Teile	Einkaufswert	Teilemarge (€)	Teilemarge (%)	Bruttomarge gesamt (€)	Bruttomarge gesamt (%)
Lohn	266.031 €	0 €	0 €	0 €		266.031 €	100,0 %
Sonstige Artikel	100.995 €	100.995 €	72.075 €	28.920 €	28,6 %	28.920 €	28,6 %
Reifen	98.364 €	98.364 €	69.818 €	28.546 €	29,0 %	28.546 €	29,0 %
Öle und Schmiermittel	60.429 €	60.429 €	13.581 €	46.848 €	77,5 %	46.848 €	77,5 %
Kleinmaterialien / Umweltabgabe	18.146 €	18.146 €	181 €	17.965 €	99,0 %	17.965 €	99,0 %
Bremsscheiben	16.510 €	16.510 €	8.977 €	7.533 €	45,6 %	7.533 €	45,6 %
Batterie	15.918 €	15.918 €	9.452 €	6.466 €	40,6 %	6.466 €	40,6 %
Innenraumfilter	14.974 €	14.974 €	7.246 €	7.728 €	51,6 %	7.728 €	51,6 %
Bremsbeläge	12.680 €	12.680 €	6.716 €	5.964 €	47,0 %	5.964 €	47,0 %
Zündkerzen	10.029 €	10.029 €	5.766 €	4.263 €	42,5 %	4.263 €	42,5 %
Ölfilter	9.671 €	9.671 €	4.603 €	5.068 €	52,4 %	5.068 €	52,4 %
Auspuff	9.560 €	9.560 €	7.009 €	2.551 €	26,7 %	2.551 €	26,7 %
Lampen	9.553 €	9.553 €	4.876 €	4.677 €	49,0 %	4.677 €	49,0 %
Antriebsriemen, Riemenscheiben und Keilriemen	9.115 €	9.115 €	6.842 €	2.274 €	24,9 %	2.274 €	24,9 %
Unfallreparatur	8.955 €	8.955 €	6.087 €	2.869 €	32,0 %	2.869 €	32,0 %
Anlasser und Generator	8.219 €	8.219 €	4.765 €	3.454 €	42,0 %	3.454 €	42,0 %
Scheibenwischer	7.743 €	7.743 €	4.340 €	3.404 €	44,0 %	3.404 €	44,0 %
Lenkungsteile	7.350 €	7.350 €	4.622 €	2.729 €	37,1 %	2.729 €	37,1 %
Additive	5.822 €	5.822 €	4.464 €	1.358 €	23,3 %	1.358 €	23,3 %
Luftfilter	5.784 €	5.784 €	2.820 €	2.964 €	51,2 %	2.964 €	51,2 %
Sensoren	5.465 €	5.465 €	4.439 €	1.026 €	18,8 %	1.026 €	18,8 %
Kupplung	4.931 €	4.931 €	3.792 €	1.138 €	23,1 %	1.138 €	23,1 %
Radlager	4.610 €	4.610 €	2.839 €	1.772 €	38,4 %	1.772 €	38,4 %
Kraftstofffilter	4.160 €	4.160 €	2.023 €	2.137 €	51,4 %	2.137 €	51,4 %
Kühlmittel	4.003 €	4.003 €	756 €	3.247 €	81,1 %	3.247 €	81,1 %
Kabel und Schläuche	3.498 €	3.498 €	2.759 €	739 €	21,1 %	739 €	21,1 %
Federn	2.909 €	2.909 €	2.015 €	895 €	30,8 %	895 €	30,8 %
Keilriem	2.692 €	2.692 €	1.630 €	1.061 €	39,4 %	1.061 €	39,4 %
Ersatztransport	2.664 €	2.664 €	2.449 €	215 €	8,1 %	215 €	8,1 %
Waschflüssigkeit	2.659 €	2.659 €	531 €	2.127 €	80,0 %	2.127 €	80,0 %
Stoßdämpfer	2.582 €	2.582 €	1.707 €	875 €	33,9 %	875 €	33,9 %
Schalter	1.843 €	1.843 €	1.470 €	373 €	20,2 %	373 €	20,2 %
Dichtungen	1.734 €	1.734 €	1.293 €	441 €	25,4 %	441 €	25,4 %
Anhangerkupplung	740 €	740 €	532 €	209 €	28,2 %	209 €	28,2 %
Radbremszylinder	455 €	455 €	319 €	136 €	30,0 %	136 €	30,0 %
Klemmen und Halter	226 €	226 €	159 €	67 €	29,5 %	67 €	29,5 %
Scheibenwechsel / Scheibenreparatur	82 €	82 €	59 €	24 €	28,5 %	24 €	28,5 %
LPG	0 €						
<b>Gesamt</b>	<b>741.103 €</b>	<b>475.071 €</b>	<b>273.012 €</b>	<b>202.059 €</b>	<b>42,5 %</b>	<b>468.091 €</b>	<b>63,2 %</b>

\* Erzielte Marge (Marge fehlerhaft, wenn Einkaufspreise nicht gepflegt sind)

## Marge pro Artikelgruppe letztes Jahr gegenüber aktuellem Jahr

Artikelgruppe	Einkaufsmarge (%) 2020	Einkaufsmarge (%) 2021	Einkaufsmarge (€) 2020	Einkaufsmarge (€) 2021
Lohn	100,0 %	100,0 %	256.173 €	266.031 €
Sonstige Artikel	31,1 %	28,6 %	23.184 €	28.920 €
Reifen	31,1 %	29,0 %	21.779 €	28.546 €
Öle und Schmiermittel	78,3 %	77,5 %	39.907 €	46.848 €
Kleinmaterialien / Umweltabgabe	98,6 %	99,0 %	16.739 €	17.965 €
Bremsscheiben	49,3 %	45,6 %	10.039 €	7.533 €
Batterie	42,2 %	40,6 %	6.546 €	6.466 €
Innenraumfilter	52,1 %	51,6 %	6.117 €	7.728 €
Bremsbeläge	48,6 %	47,0 %	7.187 €	5.964 €
Zündkerzen	42,3 %	42,5 %	4.507 €	4.263 €
Ölfilter	52,3 %	52,4 %	4.315 €	5.068 €
Auspuff	28,4 %	26,7 %	2.175 €	2.551 €
Lampen	52,3 %	49,0 %	4.391 €	4.677 €
Antriebsriemen, Riemenscheiben und Keilriemen	24,4 %	24,9 %	1.793 €	2.274 €
Unfallreparatur	28,5 %	32,0 %	2.641 €	2.869 €
Anlasser und Generator	41,1 %	42,0 %	3.247 €	3.454 €
Scheibenwischer	44,8 %	44,0 %	3.565 €	3.404 €
Lenkungsteile	37,8 %	37,1 %	3.021 €	2.729 €
Additive	32,7 %	23,3 %	2.043 €	1.358 €
Luftfilter	51,9 %	51,2 %	2.828 €	2.964 €
Sensoren	25,5 %	18,8 %	1.308 €	1.026 €
Kupplung	22,1 %	23,1 %	1.480 €	1.138 €
Radlager	37,8 %	38,4 %	1.403 €	1.772 €
Kraftstofffilter	49,5 %	51,4 %	1.921 €	2.137 €
Kühlmittel	81,8 %	81,1 %	2.799 €	3.247 €
Kabel und Schläuche	24,3 %	21,1 %	742 €	739 €
Federn	33,4 %	30,8 %	700 €	895 €
Keilriem	35,5 %	39,4 %	1.246 €	1.061 €
Ersatztransport	12,5 %	8,1 %	154 €	215 €
Waschflüssigkeit	81,7 %	80,0 %	1.755 €	2.127 €
Stoßdämpfer	37,0 %	33,9 %	1.118 €	875 €
Schalter	24,5 %	20,2 %	472 €	373 €
Dichtungen	28,0 %	25,4 %	400 €	441 €
Anhangerkupplung	33,3 %	28,2 %	100 €	209 €
Radbremszylinder	30,6 %	30,0 %	210 €	136 €
Klemmen und Halter	23,4 %	29,5 %	52 €	67 €
Scheibenwechsel / Scheibenreparatur		28,5 %		24 €
LPG				
<b>Gesamt</b>	<b>66,3 %</b>	<b>63,2 %</b>	<b>438.057 €</b>	<b>468.091 €</b>

\* Erzielte Marge (Marge fehlerhaft, wenn Einkaufspreise nicht gepflegt sind)

# Lohn/Teile

YTD

## Lohn pro Rechnung im Vgl. zum Marktdurchschnitt

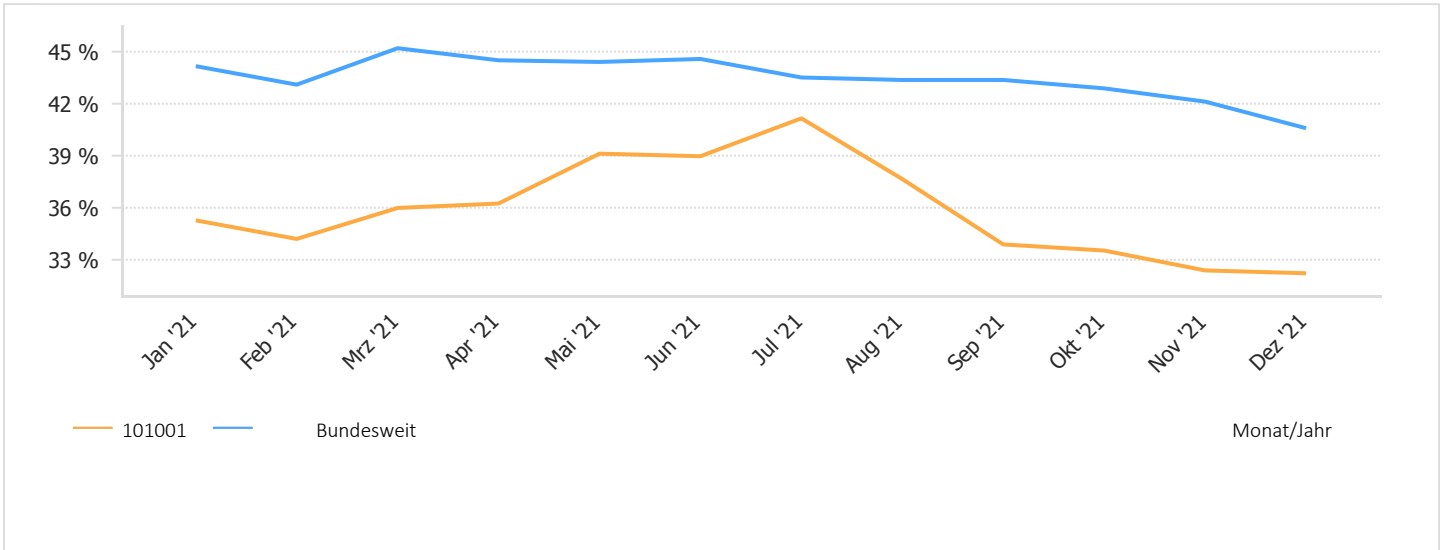

## Lohn pro Rechnung im Vgl. zum Marktdurchschnitt

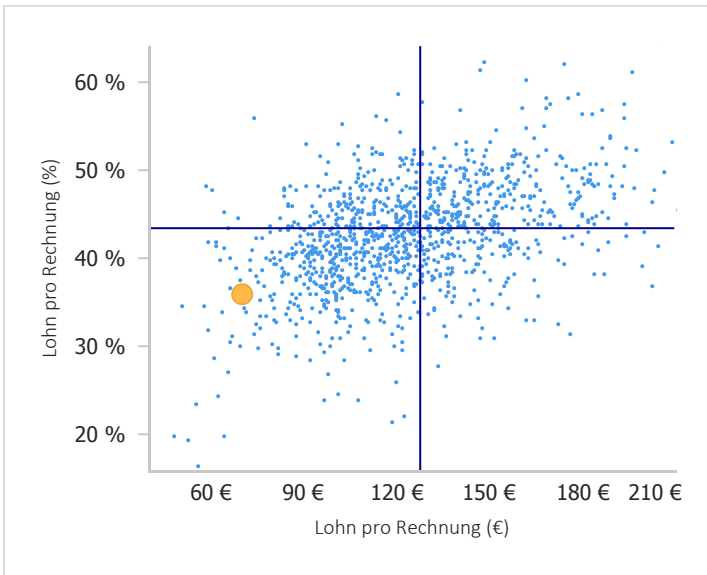

## Lohnumsatz

Monat/Jahr	Lohn	Anzahl Rechnungen	Lohn pro Rechnung	Angebener Stundenlohn	Stunden/Rechnung	Fakturierte Stunden	Lohn pro Rechnung (%)
01-2021	18.354 €	304	60,38 €	64,50 €	0,94	285	35 %
02-2021	19.449 €	286	68,00 €	64,50 €	1,05	302	34 %
03-2021	23.438 €	340	68,94 €	64,50 €	1,07	363	36 %
04-2021	20.591 €	282	73,02 €	64,50 €	1,13	319	36 %
05-2021	22.118 €	296	74,72 €	64,50 €	1,16	343	39 %
06-2021	28.824 €	350	82,35 €	64,50 €	1,28	447	39 %
07-2021	26.333 €	316	83,33 €	64,50 €	1,29	408	41 %
08-2021	22.056 €	317	69,58 €	64,50 €	1,08	342	38 %
09-2021	20.153 €	302	66,73 €	64,50 €	1,03	312	34 %
10-2021	22.460 €	311	72,22 €	64,50 €	1,12	348	34 %
11-2021	20.705 €	316	65,52 €	64,50 €	1,02	321	32 %
12-2021	21.550 €	357	60,36 €	64,50 €	0,94	334	32 %
Gesamt	266.031 €	3.777	70,43 €	64,50 €	1,09	4.125	36 %

# Lohnumsatz pro Woche

YTD

## Stunden & Arbeitslohn

Woche	Lohn	Anzahl Rechnungen	Lohn pro Rechnung	Angegebener Stundenlohn	Stunden/Rechnung	Fakturierte Stunden	Lohn pro Rechnung (%)
1	6.060 €	80	75,74 €	64,50 €	1,17	94	42,0 %
2	5.305 €	81	65,50 €	64,50 €	1,02	82	36,6 %
3	3.125 €	78	40,07 €	64,50 €	0,62	48	30,6 %
4	3.864 €	65	59,44 €	64,50 €	0,92	60	29,9 %
5	4.527 €	76	59,56 €	64,50 €	0,92	70	35,2 %
6	3.358 €	70	47,98 €	64,50 €	0,74	52	31,3 %
7	5.534 €	68	81,39 €	64,50 €	1,26	86	32,1 %
8	6.029 €	72	83,74 €	64,50 €	1,30	93	37,6 %
9	4.987 €	74	67,40 €	64,50 €	1,04	77	34,4 %
10	5.670 €	74	76,62 €	64,50 €	1,19	88	39,3 %
11	4.047 €	64	63,24 €	64,50 €	0,98	63	38,3 %
12	6.309 €	78	80,89 €	64,50 €	1,25	98	35,9 %
13	4.683 €	78	60,04 €	64,50 €	0,93	73	29,0 %
14	4.262 €	67	63,62 €	64,50 €	0,99	66	30,3 %
15	5.199 €	72	72,21 €	64,50 €	1,12	81	45,4 %
16	5.189 €	67	77,45 €	64,50 €	1,20	80	37,9 %
17	3.701 €	51	72,57 €	64,50 €	1,13	57	36,9 %
18	6.256 €	62	100,91 €	64,50 €	1,56	97	42,0 %
19	4.330 €	58	74,66 €	64,50 €	1,16	67	39,0 %
20	5.807 €	84	69,13 €	64,50 €	1,07	90	38,2 %
21	4.130 €	70	59,00 €	64,50 €	0,91	64	36,7 %
22	6.413 €	90	71,25 €	64,50 €	1,10	99	39,4 %
23	7.014 €	82	85,53 €	64,50 €	1,33	109	43,1 %
24	7.721 €	87	88,75 €	64,50 €	1,38	120	38,3 %
25	6.103 €	66	92,47 €	64,50 €	1,43	95	38,7 %
26	5.526 €	70	78,94 €	64,50 €	1,22	86	37,5 %
27	5.947 €	66	90,10 €	64,50 €	1,40	92	39,6 %
28	7.038 €	83	84,79 €	64,50 €	1,31	109	43,9 %
29	5.211 €	66	78,96 €	64,50 €	1,22	81	35,8 %
30	5.760 €	75	76,80 €	64,50 €	1,19	89	45,9 %
31	5.891 €	61	96,57 €	64,50 €	1,50	91	45,4 %
32	5.202 €	82	63,43 €	64,50 €	0,98	81	30,5 %
33	5.340 €	76	70,26 €	64,50 €	1,09	83	42,7 %
34	3.933 €	74	53,14 €	64,50 €	0,82	61	32,8 %
35	3.670 €	63	58,25 €	64,50 €	0,90	57	35,1 %
36	3.593 €	63	57,04 €	64,50 €	0,88	56	31,4 %
37	5.517 €	69	79,96 €	64,50 €	1,24	86	32,1 %
38	5.434 €	74	73,43 €	64,50 €	1,14	84	36,4 %
39	4.753 €	74	64,23 €	64,50 €	1,00	74	34,8 %
40	4.307 €	76	56,66 €	64,50 €	0,88	67	34,5 %
41	5.631 €	65	86,63 €	64,50 €	1,34	87	34,1 %
42	6.006 €	79	76,03 €	64,50 €	1,18	93	34,1 %
43	5.393 €	74	72,88 €	64,50 €	1,13	84	33,3 %
44	4.228 €	67	63,10 €	64,50 €	0,98	66	35,5 %
45	6.184 €	74	83,56 €	64,50 €	1,30	96	35,5 %
46	4.275 €	64	66,79 €	64,50 €	1,04	66	32,1 %
47	4.065 €	77	52,79 €	64,50 €	0,82	63	27,4 %
48	4.348 €	88	49,41 €	64,50 €	0,77	67	35,6 %
49	5.077 €	76	66,81 €	64,50 €	1,04	79	31,2 %
50	4.443 €	76	58,46 €	64,50 €	0,91	69	33,3 %
51	4.924 €	82	60,05 €	64,50 €	0,93	76	27,2 %
52	4.712 €	69	68,29 €	64,50 €	1,06	73	34,9 %
53	0 €	0		64,50 €		0	
Gesamt	266.031 €	3.777	70,43 €		1,09	4.125	35,9 %

# Umsatz pro Rechnung (nur HU)

YTD: Jahr 2021 (bis 31 Mai)

## Umsatz pro einzelne HU

Artikelgruppe	Umsatz pro Rechnung (nur HU)	Umsatz pro Rechnung (nur HU) Bundesweit	Differenz (%)	Differenz (€)
Lohn	51,92 €	100,55 €	-48,4 %	-43.326,57 €
Sonstige Artikel	7,68 €	19,81 €	-61,2 %	-10.806,68 €
Reifen	21,04 €	22,26 €	-5,5 %	-1.092,50 €
Öle und Schmiermittel	1,40 €	2,10 €	-33,5 %	-627,79 €
Kleinmaterialien / Umweltabgabe	2,97 €	2,41 €	23,1 %	496,82 €
Bremsscheiben	2,43 €	4,22 €	-42,5 %	-1.598,93 €
Batterie	1,30 €	2,40 €	-45,8 %	-979,16 €
Innenraumfilter	0,13 €	0,31 €	-59,7 %	-167,38 €
Bremsbeläge	2,27 €	4,49 €	-49,4 %	-1.975,85 €
Zündkerzen	0,53 €	0,50 €	6,1 %	26,91 €
Ölfilter	0,00 €	0,00 €		0,00 €
Auspuff	1,45 €	2,73 €	-47,0 %	-1.143,56 €
Lampen	2,73 €	2,86 €	-4,7 %	-119,52 €
Antriebsriemen, Riemenscheiben und Keilriemen	0,98 €	1,38 €	-29,3 %	-361,17 €
Unfallreparatur	0,40 €	1,21 €	-67,3 %	-727,73 €
Anlasser und Generator	0,38 €	0,44 €	-14,2 %	-56,29 €
Scheibenwischer	2,31 €	3,44 €	-32,9 %	-1.005,88 €
Lenkungsteile	2,21 €	3,68 €	-39,8 %	-1.302,47 €
Additive	0,21 €	0,40 €	-47,9 %	-170,58 €
Luftfilter	0,05 €	0,11 €	-53,5 %	-54,12 €
Sensoren	0,20 €	0,89 €	-77,2 %	-614,15 €
Kupplung	0,07 €	0,77 €	-91,2 %	-623,25 €
Radlager	2,32 €	1,44 €	60,5 %	777,98 €
Kraftstofffilter	0,02 €	0,16 €	-90,3 %	-126,95 €
Kühlmittel	0,33 €	0,46 €	-29,3 %	-120,91 €
Kabel und Schläuche	0,89 €	1,47 €	-39,0 %	-510,12 €
Federn	0,98 €	1,61 €	-39,1 %	-560,25 €
Keilriem	0,16 €	0,56 €	-72,2 %	-358,98 €
Ersatztransport	0,37 €	0,60 €	-38,6 %	-206,90 €
Waschflüssigkeit	0,20 €	0,31 €	-35,9 %	-98,87 €
Stoßdämpfer	0,00 €	1,08 €	-100,0 %	-964,59 €
Schalter	0,19 €	0,33 €	-41,1 %	-120,67 €
Dichtungen	0,03 €	0,27 €	-89,6 %	-213,00 €
Anhangerkupplung	0,00 €	0,83 €	-100,0 %	-738,63 €
Radbremszylinder	0,32 €	0,33 €	-4,9 %	-14,60 €
Klemmen und Halter	0,04 €	0,13 €	-66,8 %	-78,63 €
Scheibenwechsel / Scheibenreparatur	0,00 €	0,41 €	-100,0 %	-362,08 €
LPG		0,27 €		
<b>Gesamt</b>	<b>108,48 €</b>	<b>186,62 €</b>		

## Umsatzanteil Inspektionen

Monat	Anzahl Inspektionen	Anzahl Inspektionen %	Anteil Inspektionen % Bundesweit	Top Filialen Gesamtmarkt	Durchschnittlicher Umsatz bei Wartung/Inspektion	Durchschnittlicher Turnusumsatz bundesweit	Kurvenknappheit vs. Durchschnitt
Jan	72	23,7 %	27,6 %	43,1 %	323 €	503 €	-12
Feb	47	16,4 %	25,1 %	40,2 %	467 €	525 €	-25
März	81	23,8 %	26,9 %	42,2 %	399 €	519 €	-11
Apr	50	17,7 %	25,3 %	39,4 %	435 €	540 €	-21
Mai	70	23,7 %	26,8 %	41,4 %	361 €	519 €	-9
Jun	82	23,4 %	27,3 %	42,4 %	361 €	526 €	-14
Jul	64	20,3 %	27,2 %	42,0 %	423 €	529 €	-22
Aug	62	19,6 %	27,3 %	43,1 %	337 €	515 €	-24
Sep	64	21,2 %	28,2 %	43,9 %	387 €	528 €	-21
Okt	74	23,8 %	28,1 %	43,4 %	413 €	537 €	-13
Nov	67	21,2 %	25,2 %	39,3 %	439 €	549 €	-13
Dez	65	18,2 %	23,6 %	36,7 %	356 €	563 €	-19
<b>Gesamt</b>	<b>798</b>	<b>21,1 %</b>	<b>26,6 %</b>	<b>48,7 %</b>	<b>389 €</b>	<b>529 €</b>	<b>-205</b>

## Wie oft verkaufen Sie eine Wartung?

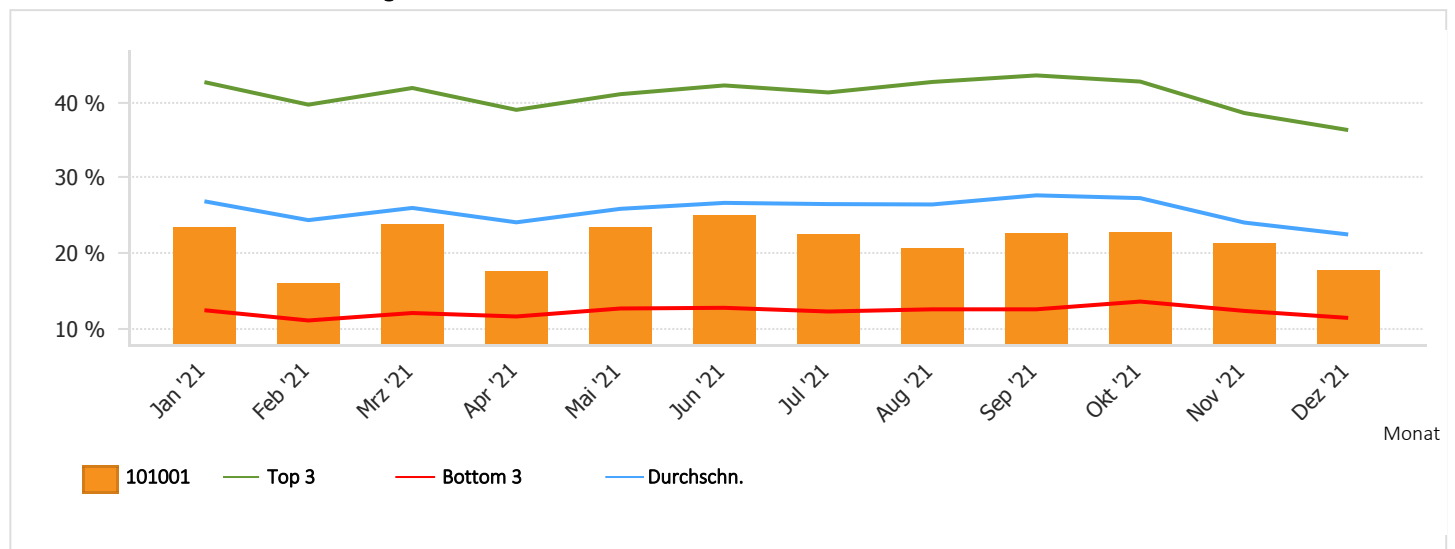

# Fahrzeugübersicht

YTD

## Welche Fahrzeuge sind in Wartung?

Fahrzeugmarke	Anzahl Fahrzeuge	Anzahl Fahrzeuge (%)	Anzahl Fahrzeuge Bundesweit (%)
VOLKSWAGEN	223	11,7 %	13,7 %
FORD	166	8,7 %	8,2 %
OPEL	133	7,0 %	7,3 %
VOLVO	97	5,1 %	3,9 %
RENAULT	114	6,0 %	6,5 %
MERCEDES-BENZ	102	5,3 %	4,3 %
BMW	89	4,7 %	3,3 %
PEUGEOT	130	6,8 %	6,7 %
TOYOTA	99	5,2 %	5,0 %
AUDI	73	3,8 %	3,6 %
CITROEN	81	4,2 %	4,4 %
FIAT	93	4,9 %	3,9 %
MINI	41	2,1 %	1,1 %
NISSAN	46	2,4 %	2,4 %
SEAT	37	1,9 %	2,5 %
HYUNDAI	55	2,9 %	2,9 %
SUZUKI	48	2,5 %	3,6 %
LAND ROVER	13	0,7 %	0,5 %
SKODA	25	1,3 %	2,7 %
KIA	38	2,0 %	2,8 %
MAZDA	28	1,5 %	1,8 %
HONDA	21	1,1 %	0,7 %
ALFA ROMEO	13	0,7 %	0,5 %
PORSCHE	10	0,5 %	0,3 %
SAAB	8	0,4 %	0,5 %
Sonstige	124	6,5 %	6,9 %
<b>Gesamt</b>	<b>1.907</b>	<b>100,0 %</b>	<b>100,0 %</b>

# Umsatz nach Marke

YTD

## Umsatz und Umsatzverteilung nach Fahrzeugmarke

Fahrzeugmarke	Umsatz (€) 2020	Umsatz (€) 2021	Differenz (%)	Differenz zum Markt (%)	Umsatz (%) 2020	Umsatz (%) 2021	Differenz zum Markt (%)
VOLKSWAGEN	93.883 €	103.310 €	10,0 %	7,4 %	14,3 %	14,4 %	15,1 %
FORD	63.347 €	60.880 €	-3,9 %	9,2 %	8,4 %	9,7 %	8,1 %
OPEL	42.459 €	51.238 €	20,7 %	3,6 %	7,1 %	6,5 %	6,7 %
VOLVO	45.994 €	47.956 €	4,3 %	4,4 %	6,6 %	7,1 %	5,2 %
RENAULT	44.418 €	47.228 €	6,3 %	7,0 %	6,5 %	6,8 %	6,5 %
MERCEDES-BENZ	42.968 €	46.196 €	7,5 %	14,1 %	6,4 %	6,6 %	6,0 %
BMW	33.963 €	45.744 €	34,7 %	9,5 %	6,3 %	5,2 %	3,9 %
PEUGEOT	39.825 €	39.976 €	0,4 %	4,0 %	5,5 %	6,1 %	5,9 %
TOYOTA	21.097 €	29.467 €	39,7 %	2,0 %	4,1 %	3,2 %	3,8 %
AUDI	24.871 €	28.395 €	14,2 %	7,5 %	3,9 %	3,8 %	4,5 %
CITROEN	26.772 €	28.104 €	5,0 %	3,1 %	3,9 %	4,1 %	4,0 %
FIAT	26.827 €	27.549 €	2,7 %	6,7 %	3,8 %	4,1 %	3,5 %
MINI	15.323 €	19.341 €	26,2 %	14,2 %	2,7 %	2,4 %	1,1 %
NISSAN	14.547 €	15.152 €	4,2 %	6,2 %	2,1 %	2,2 %	2,0 %
SEAT	9.202 €	13.879 €	50,8 %	3,0 %	1,9 %	1,4 %	2,2 %
HYUNDAI	18.942 €	13.395 €	-29,3 %	6,2 %	1,8 %	2,9 %	2,4 %
SUZUKI	11.927 €	12.840 €	7,7 %	3,5 %	1,8 %	1,8 %	2,7 %
LAND ROVER	3.352 €	12.284 €	266,4 %	3,7 %	1,7 %	0,5 %	0,9 %
SKODA	10.259 €	10.368 €	1,1 %	11,8 %	1,4 %	1,6 %	2,6 %
KIA	8.806 €	9.648 €	9,6 %	13,5 %	1,3 %	1,4 %	2,1 %
MAZDA	8.943 €	8.060 €	-9,9 %	5,2 %	1,1 %	1,4 %	1,6 %
HONDA	3.311 €	5.753 €	73,8 %	2,0 %	0,8 %	0,5 %	0,5 %
ALFA ROMEO	6.097 €	5.403 €	-11,4 %	0,9 %	0,7 %	0,9 %	0,5 %
PORSCHE	453 €	5.072 €	1.018,6 %	8,2 %	0,7 %	0,1 %	0,6 %
SAAB	3.974 €	4.088 €	2,9 %	-1,2 %	0,6 %	0,6 %	0,6 %
Sonstige	28.174 €	32.792 €	16,4 %	4,4 %	4,5 %	4,3 %	7,0 %
<b>Gesamt</b>	<b>649.735 €</b>	<b>724.116 €</b>	<b>11,4 %</b>	<b>6,6 %</b>	<b>100,0 %</b>	<b>100,0 %</b>	<b>100,0 %</b>



# Fahrzeuganzahl

YTD

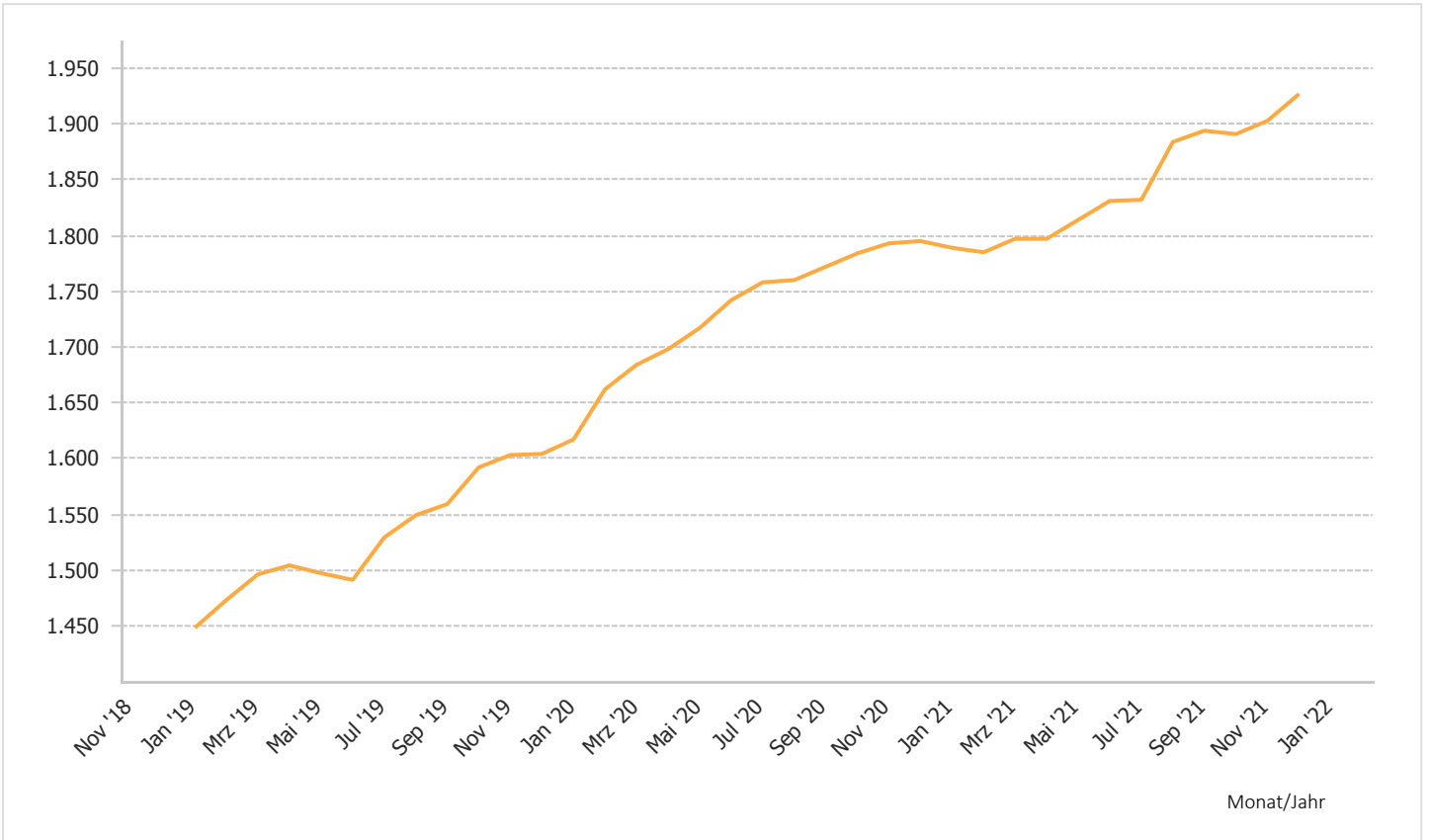

## Entwicklung des Kundenbestands pro Marke

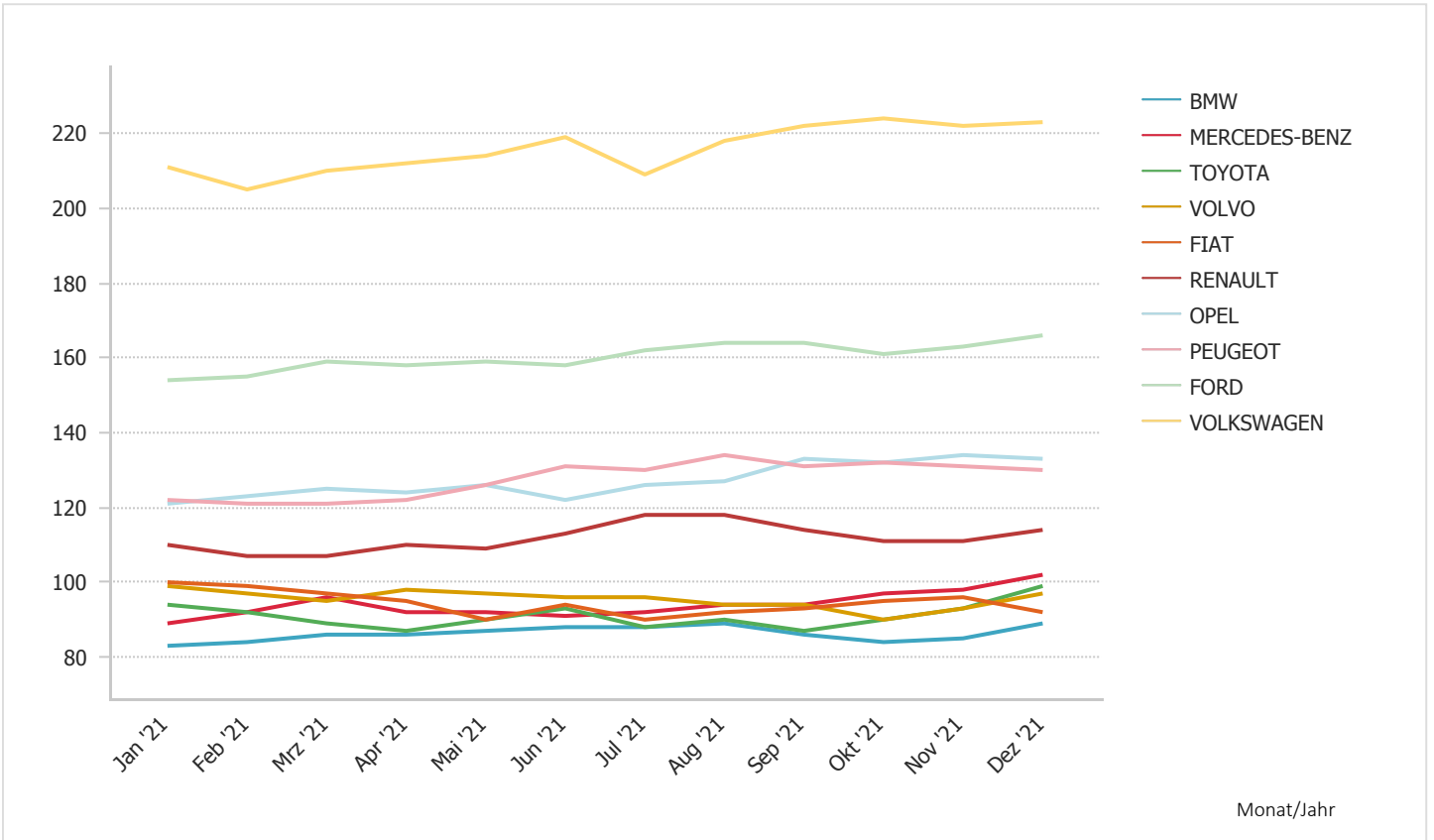

# Kundenentwicklung

YTD

## Entwicklung Kundenbestand

Monat	Anzahl Kunden	Anzahl Einstrom	Anzahl Verlorener	Prüfspalte	Entwicklung Kundenbestand	Entwicklung Kundenbestand (%)	Entwicklung des Kundenbestands landesweit (%)
Jan 2018	0	0	0	0	0		
Feb 2018	0	0	0	0	0		
Mrz 2018	0	0	0	0	0		
Apr 2018	0	0	0	0	0		
Mai 2018	0	0	0	0	0		
Jun 2018	0	0	0	0	0		
Jul 2018	0	0	0	0	0		
Aug 2018	0	0	0	0	0		
Sep 2018	0	0	0	0	0		
Okt 2018	0	0	0	0	0		
Nov 2018	0	0	0	0	0		
Dez 2018	0	0	0	0	0		
Jan 2019	1.202	79	54	1.227	25	2,1 %	0,4 %
Feb 2019	1.214	51	39	1.226	12	1,0 %	0,2 %
Mrz 2019	1.230	58	42	1.246	16	1,3 %	-0,1 %
Apr 2019	1.241	57	46	1.252	11	0,9 %	0,4 %
Mai 2019	1.228	55	68	1.215	-13	-1,1 %	0,1 %
Jun 2019	1.221	51	58	1.214	-7	-0,6 %	-0,2 %
Jul 2019	1.244	76	53	1.267	23	1,8 %	0,5 %
Aug 2019	1.257	61	48	1.270	13	1,0 %	0,2 %
Sep 2019	1.262	52	47	1.267	5	0,4 %	0,3 %
Okt 2019	1.291	72	43	1.320	29	2,2 %	0,2 %
Nov 2019	1.290	61	62	1.289	-1	-0,1 %	0,1 %
Dez 2019	1.291	67	66	1.292	1	0,1 %	0,3 %
Jan 2020	1.319	102	74	1.347	28	2,1 %	0,0 %
Feb 2020	1.365	100	54	1.411	46	3,4 %	0,0 %
Mrz 2020	1.385	76	56	1.405	20	1,4 %	0,1 %
Apr 2020	1.396	71	60	1.407	11	0,8 %	-0,4 %
Mai 2020	1.415	66	47	1.434	19	1,3 %	-0,4 %
Jun 2020	1.437	71	49	1.459	22	1,5 %	0,5 %
Jul 2020	1.444	83	76	1.451	7	0,5 %	0,1 %
Aug 2020	1.442	74	76	1.440	-2	-0,1 %	0,0 %
Sep 2020	1.454	62	50	1.466	12	0,8 %	0,3 %
Okt 2020	1.471	87	70	1.488	17	1,2 %	0,0 %
Nov 2020	1.469	58	60	1.467	-2	-0,1 %	-0,2 %
Dez 2020	1.457	46	58	1.445	-12	-0,8 %	0,1 %
Jan 2021	1.437	71	91	1.417	-20	-1,4 %	-0,3 %
Feb 2021	1.427	62	72	1.417	-10	-0,7 %	0,1 %
Mrz 2021	1.433	73	67	1.439	6	0,4 %	0,1 %
Apr 2021	1.438	66	61	1.443	5	0,3 %	0,0 %
Mai 2021	1.461	72	49	1.484	23	1,6 %	0,0 %
Jun 2021	1.478	83	66	1.495	17	1,2 %	0,5 %
Jul 2021	1.472	66	72	1.466	-6	-0,4 %	0,2 %
Aug 2021	1.507	97	62	1.542	35	2,3 %	0,2 %
Sep 2021	1.518	71	60	1.529	11	0,7 %	0,1 %
Okt 2021	1.513	71	76	1.508	-5	-0,3 %	0,0 %
Nov 2021	1.525	59	47	1.537	12	0,8 %	0,4 %
Dez 2021	1.537	67	55	1.549	12	0,8 %	0,5 %

# Kundenentwicklung

YTD

## Entwicklung Kundenbestand pro Ort

Ort	Anzahl Kunden	Anzahl Einstrom	Anzahl Verlorener	Prüfspalte	Entwicklung Kundenbestand	Entwicklung Kundenbestand (%)	Entwicklung des Kundenbestands landesweit (%)
Sonstige	173	10	8	175	2	1,2 %	-0,1 %
'S-Hertogenbosch	129	7	9	127	-2	-1,6 %	0,2 %
Amsterdam	5	0	0	5	0	0,0 %	0,3 %
Tilburg	8	0	2	6	-2	-25,0 %	0,4 %
Eindhoven	8	0	0	8	0	0,0 %	-0,7 %
Rosmalen	18	1	1	18	0	0,0 %	0,5 %
Oss	16	1	0	17	1	6,3 %	1,6 %
Veghel	6	0	0	6	0	0,0 %	1,0 %
Waalwijk	5	0	0	5	0	0,0 %	0,6 %
Esch	7	0	0	7	0	0,0 %	-2,4 %
Vlijmen	8	3	0	11	3	37,5 %	-0,4 %
Vught	948	44	27	965	17	1,8 %	-0,2 %
Sint-Oedenrode	5	0	0	5	0	0,0 %	-2,6 %
Den Bosch	6	0	0	6	0	0,0 %	2,0 %
Drunen	5	0	0	5	0	0,0 %	1,1 %
Sint Michielsgestel	27	2	0	29	2	7,4 %	-0,9 %
Sint-Michielsgestel	54	1	2	53	-1	-1,9 %	1,1 %
Boxtel	26	3	0	29	3	11,5 %	0,1 %
Cromvoirt	7	0	0	7	0	0,0 %	0,0 %
<b>Gesamt</b>	<b>1.461</b>	<b>72</b>	<b>49</b>	<b>1.484</b>	<b>23</b>	<b>1,6 %</b>	<b>-0,1 %</b>

# Kunden im Kerngebiet

YTD

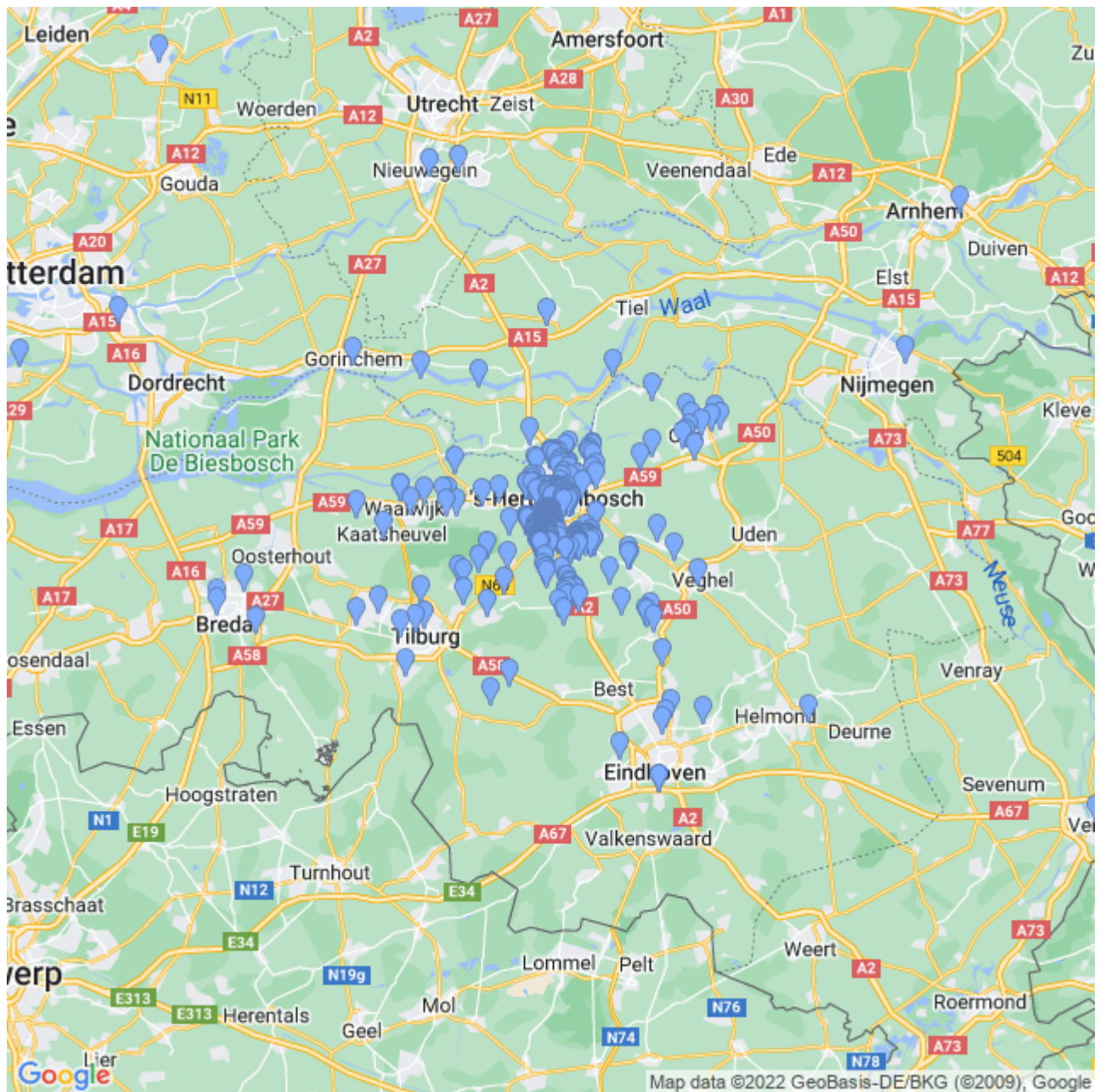

# Kundenentwicklung

YTD

## Entwicklung der aktiven Kunden über mehrere Jahre

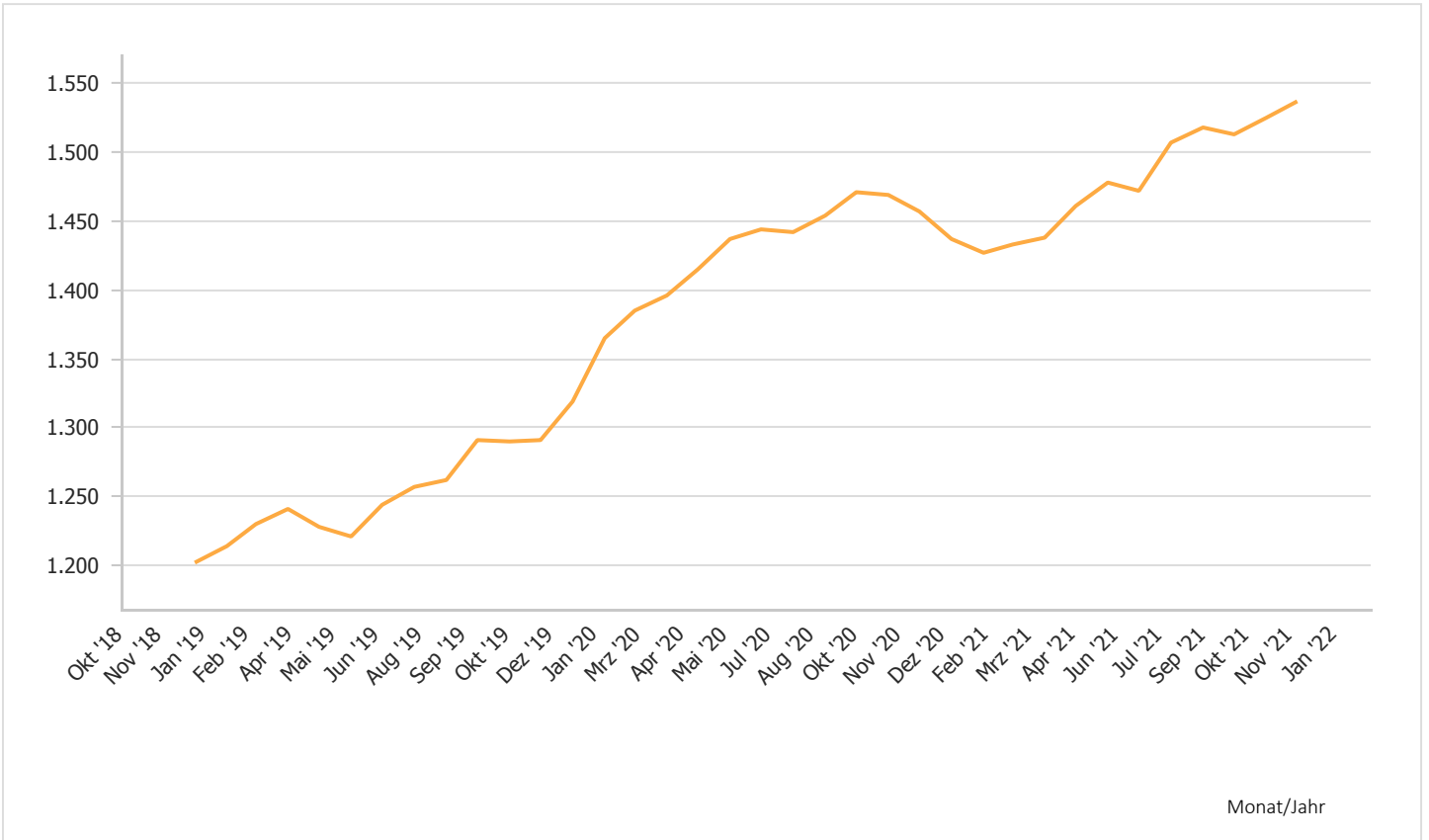

## Relative Entwicklung Kundenbestand pro Monat im Vgl. zum Markt

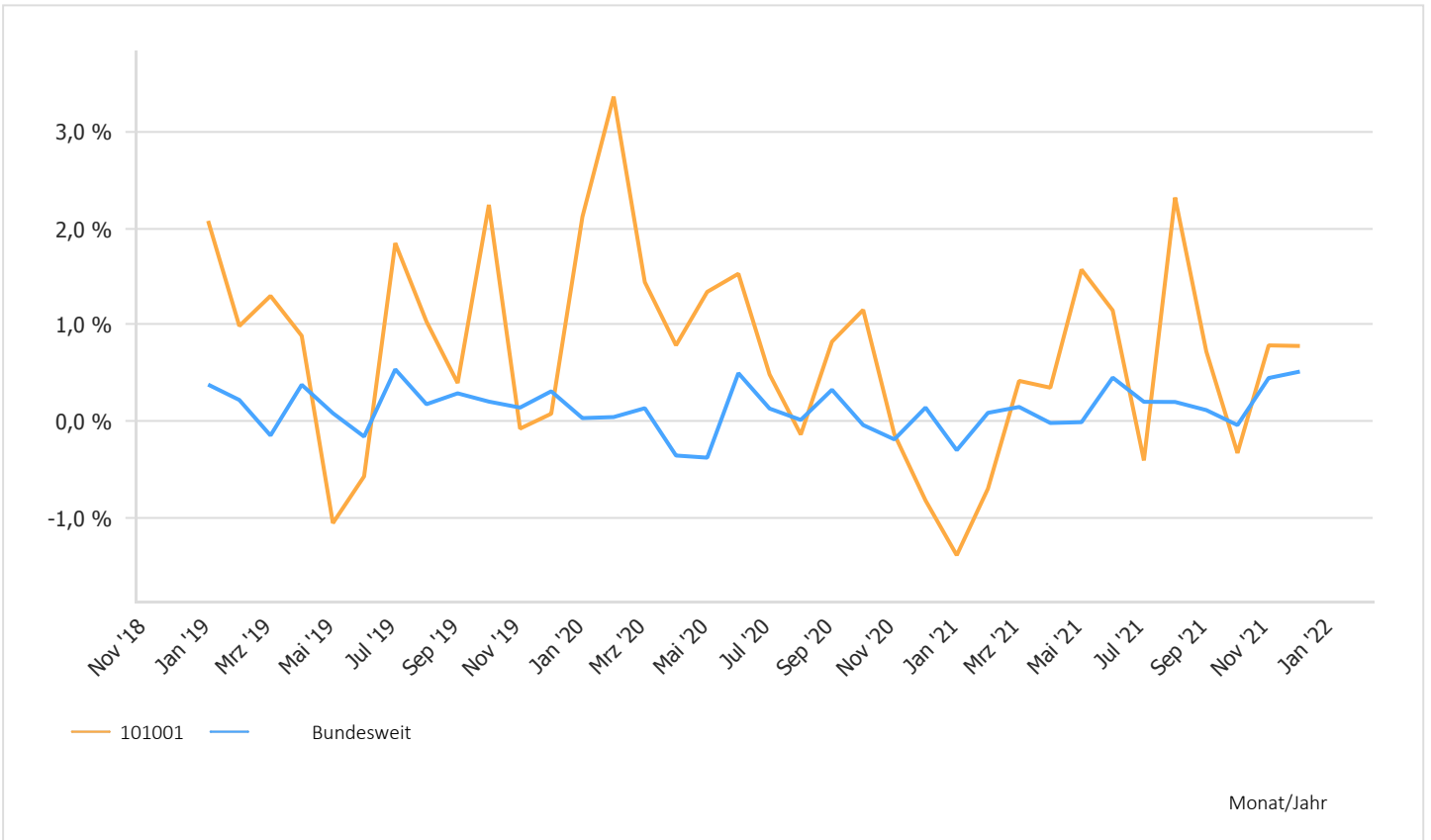

# Kundenentwicklung

YTD

## Kundenentwicklung

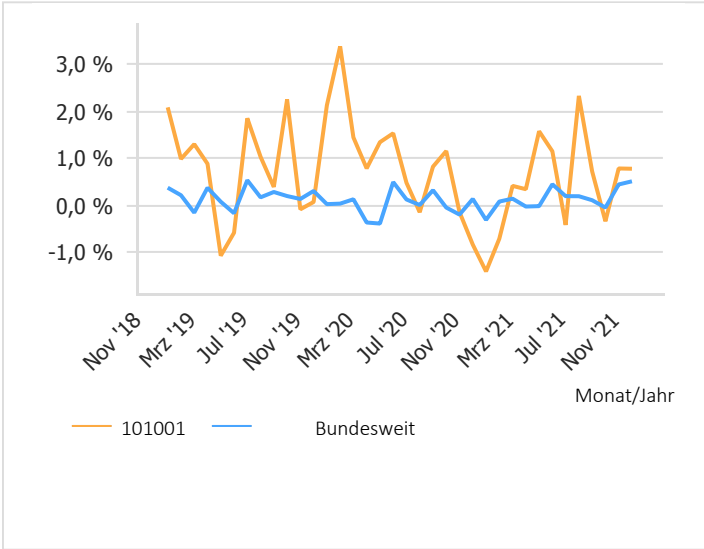

## Rückkehrer

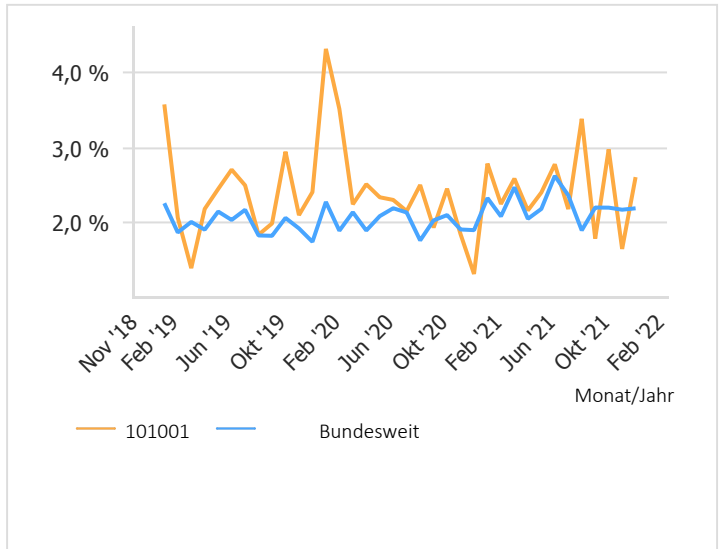

## Verlorener

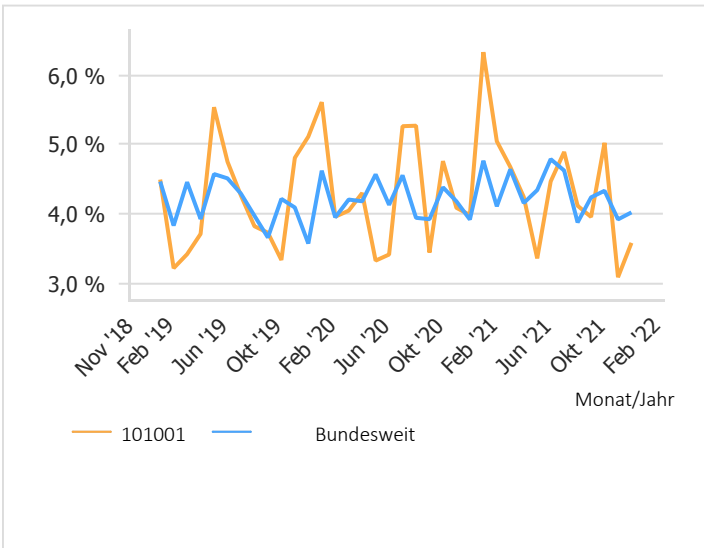

## Neue Kunden

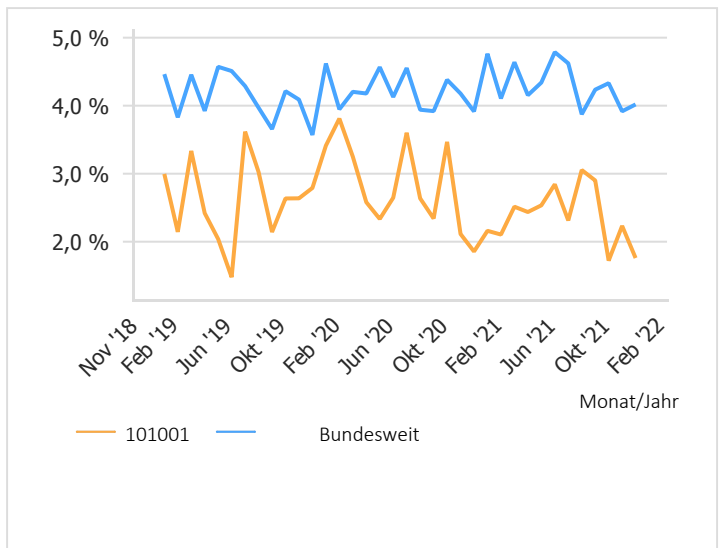

# Kundenentwicklung

Pro Jahr (2017 - 2021)

## Umsatz Top 10-Kunden pro Kalenderjahr

Kundenname	Jahr	Umsatz	Anzahl Rechnungen	Umsatz pro Rechnung	Rabatt
Zetqlw	2021	13.696 €	50	274 €	199 €
Zetqlw	2020	7.023 €	23	305 €	6 €
Uzcvpp (40369)	2021	8.081 €	35	231 €	100 €
Uzcvpp (40369)	2020	11.676 €	31	377 €	658 €
Uzcvpp (40369)	2019	12.070 €	33	366 €	349 €
Uzcvpp (40369)	2018	10.110 €	44	230 €	680 €
Uzcvpp (40369)	2017	15.043 €	41	367 €	702 €
Wov Uoffpfn Z.G. (24839)	2021	7.688 €	27	285 €	523 €
Wov Uoffpfn Z.G. (24839)	2020	4.742 €	24	198 €	159 €
Wov Uoffpfn Z.G. (24839)	2019	5.461 €	36	152 €	25 €
Wov Uoffpfn Z.G. (24839)	2018	3.651 €	33	111 €	31 €
Wov Uoffpfn Z.G. (24839)	2017	1.792 €	10	179 €	0 €
Iussw (77786)	2021	7.630 €	11	694 €	0 €
Iussw (77786)	2020	1.419 €	4	355 €	0 €
Iussw (77786)	2019	2.056 €	9	228 €	0 €
Iussw (77786)	2018	1.643 €	8	205 €	41 €
Iussw (77786)	2017	1.955 €	8	244 €	0 €
Qz Nuam G. Uqrhskpx (752)	2021	6.888 €	316	22 €	143 €
Qz Nuam G. Uqrhskpx (752)	2020	5.405 €	217	25 €	55 €
Qz Nuam G. Uqrhskpx (752)	2019	4.001 €	230	17 €	38 €
Qz Nuam G. Uqrhskpx (752)	2018	4.607 €	261	18 €	76 €
Qz Nuam G. Uqrhskpx (752)	2017	4.522 €	225	20 €	138 €
VvhesvgyL Dawscpww Hvf Stoon (78139)	2021	6.279 €	13	483 €	0 €
VvhesvgyL Dawscpww Hvf Stoon (78139)	2020	2.489 €	8	311 €	0 €
VvhesvgyL Dawscpww Hvf Stoon (78139)	2019	3.640 €	10	364 €	282 €
VvhesvgyL Dawscpww Hvf Stoon (78139)	2018	1.417 €	6	236 €	0 €
VvhesvgyL Dawscpww Hvf Stoon (78139)	2017	3.119 €	5	624 €	0 €
Uwrzmrs Urr lobeq BzejK (65765)	2021	4.796 €	9	533 €	0 €
Uwrzmrs Urr lobeq BzejK (65765)	2020	6.555 €	9	728 €	25 €
Uwrzmrs Urr lobeq BzejK (65765)	2019	3.180 €	5	636 €	0 €
Uwrzmrs Urr lobeq BzejK (65765)	2018	3.243 €	6	541 €	33 €
Uwrzmrs Urr lobeq BzejK (65765)	2017	4.297 €	10	430 €	0 €
De Qgvth Lqdtja H.B (5942)	2021	4.707 €	16	294 €	0 €
De Qgvth Lqdtja H.B (5942)	2020	3.312 €	19	174 €	0 €
De Qgvth Lqdtja H.B (5942)	2019	1.194 €	8	149 €	0 €
De Qgvth Lqdtja H.B (5942)	2018	678 €	4	170 €	0 €
De Qgvth Lqdtja H.B (5942)	2017	2.151 €	8	269 €	0 €
Oozsgg Wrywek A.F. (08513)	2021	4.672 €	20	234 €	0 €
Oozsgg Wrywek A.F. (08513)	2020	2.894 €	16	181 €	0 €
Oozsgg Wrywek A.F. (08513)	2019	2.361 €	16	148 €	73 €
Oozsgg Wrywek A.F. (08513)	2018	1.011 €	20	51 €	0 €
Oozsgg Wrywek A.F. (08513)	2017	1.568 €	16	98 €	0 €
H. Jtgdvvub R.I.U. (05303)	2021	4.614 €	13	355 €	0 €
H. Jtgdvvub R.I.U. (05303)	2020	2.341 €	17	138 €	0 €
H. Jtgdvvub R.I.U. (05303)	2019	2.975 €	12	248 €	0 €
H. Jtgdvvub R.I.U. (05303)	2018	1.097 €	9	122 €	0 €
H. Jtgdvvub R.I.U. (05303)	2017	2.079 €	11	189 €	0 €
	2021	672.051 €	3.267	206 €	3.882 €
	2020	612.804 €	2.968	206 €	6.107 €
	2019	546.653 €	2.734	200 €	5.175 €
	2018	472.568 €	2.374	199 €	6.548 €
	2017	492.947 €	2.434	203 €	8.643 €

# Kundenentwicklung

YTD

## Entwicklung Leasingumsatz

Monat	Umsatz 2020	Umsatz 2021	Differenz (%) )	Anzahl Rechnunge n 2020	Anzahl Rechnunge n 2021	Differenz (%) )	Rechnung 2020	Rechnung 2021	Differenz (%) )	Rabatt (€)	Rabatt (%)
Jan	0 €	873 €		0	2			436,68 €		0 €	0,0 %
Feb	0 €	90 €		0	2			44,96 €		0 €	0,0 %
März	0 €	0 €		0	0					0 €	
Apr	15 €	60 €	299,9 %	1	1	0,0 %	14,88 €	59,51 €	299,9 %	0 €	0,0 %
Mai	0 €	0 €		0	0					0 €	
Jun	0 €	231 €		0	1			231,35 €		0 €	0,0 %
Jul	0 €	21 €		0	1			20,66 €		0 €	0,0 %
Aug	0 €	8 €		0	1			8,26 €		0 €	0,0 %
Sep	63 €	0 €	-100,0 %	1	0	-100,0 %	62,51 €			0 €	
Okt	0 €	0 €		0	0					0 €	
Nov	18 €	0 €	-100,0 %	1	0	-100,0 %	18,00 €			0 €	
Dez	0 €	105 €		0	1			104,55 €		0 €	0,0 %
<b>Gesamt</b>	<b>95 €</b>	<b>1.388 €</b>	<b>1.354,7 %</b>	<b>3</b>	<b>9</b>	<b>200,0 %</b>	<b>31,80 €</b>	<b>154,18 €</b>	<b>384,9 %</b>	<b>0 €</b>	<b>0,0 %</b>





## Artikelgruppen

# Batterie

1. Jan. 2021 bis 31. Dez. 2021

Anzahl Autos mit Werkstattrechnung	1.927
Anzahl Autos mit neuer Batterie	130
Umsatz Batterie	15.918 €
Cost of ownership pro Jahr pro Auto	8,26 €
Marktdurchschnitt	11,27 €
Top 3	27,12 €
% Aller Autos mit neuer Batterie	6,8 %
% Marktdurchschnitt	8,0 %
% Top 3	14,1 %
Differenz Anzahl zum Marktdurchschnitt	-24
Differenz Umsatz zum Marktdurchschnitt	-5.790 €
Differenz Umsatz zum top	-36.344 €

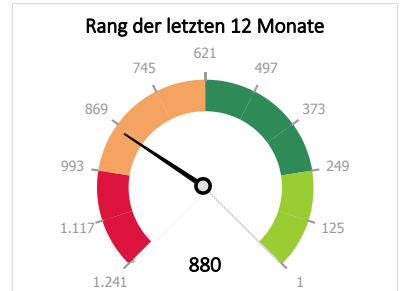
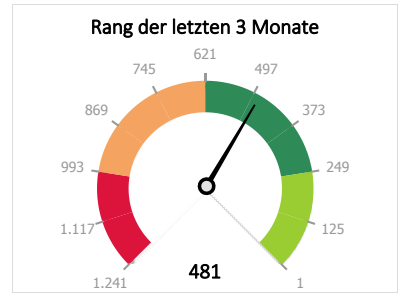

	Jahr	3 Mon.	Letzter Monat
Anzahl Rechnungen gesamt (Ihre Werkstatt)	3.777	1.020	357
Anzahl Rechnungen mit Batterien	136	45	21
% Aller Rechnungen (Ihre Werkstatt)	3,6 %	4,4 %	5,9 %
% Marktdurchschnitt	4,3 %	4,1 %	4,8 %
Wie oft während Inspektion	3,6 %	3,8 %	4,6 %
Wie oft während Inspektion Bundesweit	5,2 %	5,3 %	6,1 %

Jahr	2017	2018	2019	2020	2021
Anzahl Autos mit Werkstattrechnung	1.498	1.411	1.605	1.800	1.928
Anzahl Autos mit neuer Batterie	92	79	81	125	130
% Aller Autos mit neuer Batterie	6,2 %	5,6 %	5,0 %	7,0 %	6,7 %

## Anzahl Rechnungen mit Batterien

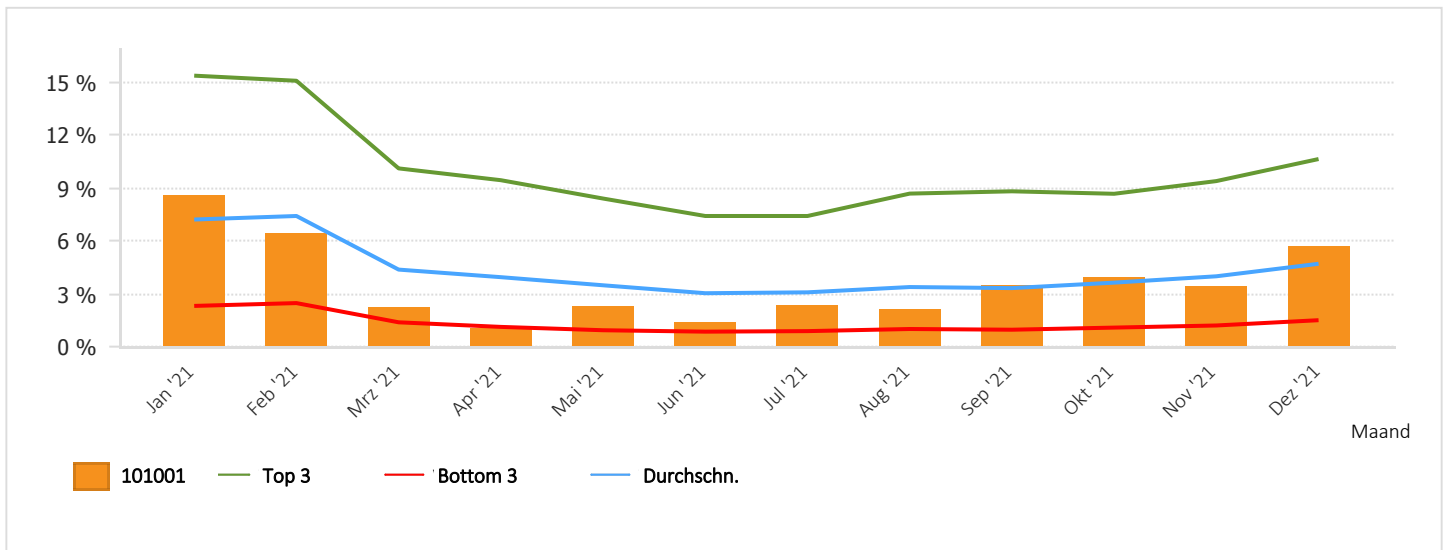

## % Rechnungen mit neuer Batterie

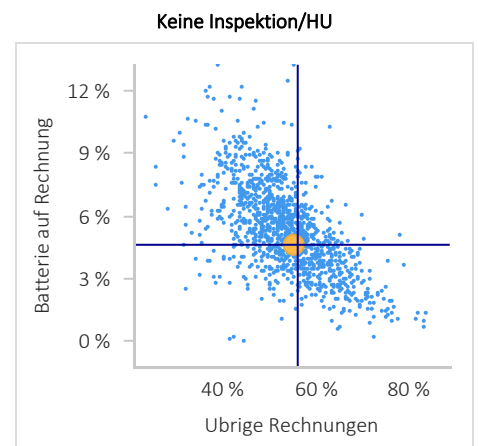
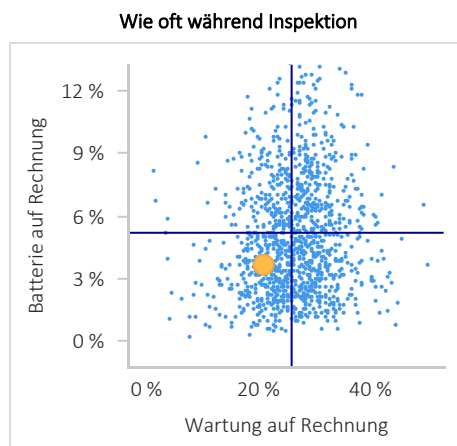
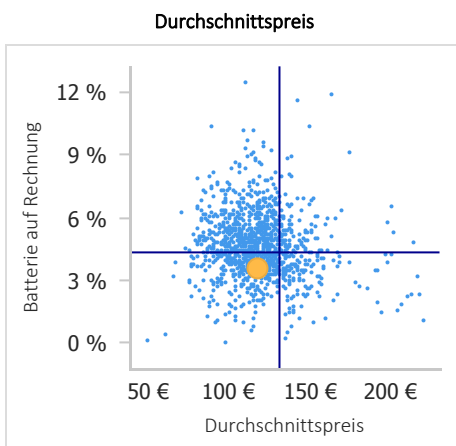

# Klimawartung

1. Jan. 2021 bis 31. Dez. 2021

Anzahl Autos mit Werkstattrechnung	1.927
Anzahl Autos mit Klimawartung	130
% Aller Autos mit Klimawartung	6,8 %
% Marktdurchschnitt	10,9 %
% Top 3	29,5 %
Differenz Anzahl zum Marktdurchschnitt	-81
Differenz Anzahl zum top	-438

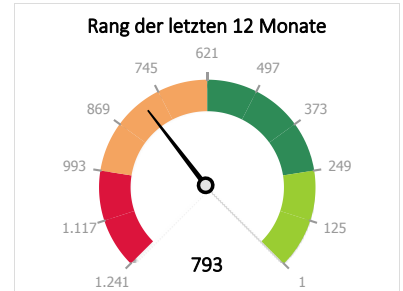
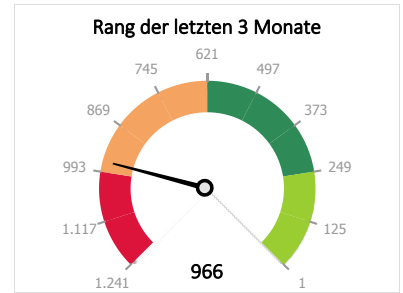

	Jahr	3 Mon.	Letzter Monat
Anzahl Rechnungen gesamt (Ihre Werkstatt)	3.777	1.020	357
Anzahl Rechnungen mit Klimawartung	136	16	3
% Aller Rechnungen (Ihre Werkstatt)	3,6 %	1,6 %	0,8 %
% Marktdurchschnitt	6,0 %	4,0 %	3,4 %
Wie oft während Inspektion	7,1 %	6,7 %	4,6 %
Wie oft während Inspektion Bundesweit	14,3 %	12,1 %	11,3 %

Jahr	2017	2018	2019	2020	2021
Anzahl Autos mit Werkstattrechnung	1.498	1.411	1.605	1.800	1.928
Anzahl Autos mit Klimawartung	100	80	88	115	130
% Aller Autos mit Klimawartung	6,7 %	5,7 %	5,5 %	6,4 %	6,7 %

## Anzahl Rechnungen mit Klimawartung

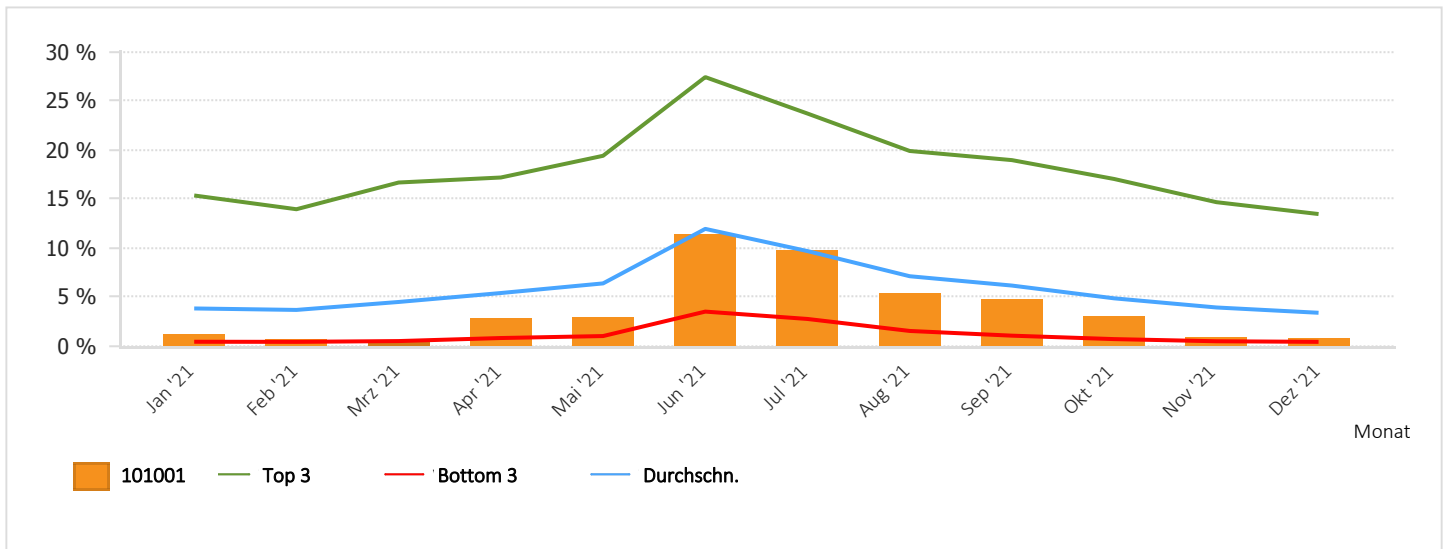

## % Rechnungen mit ersetzter Klimaanlage

Wie oft während Inspektion

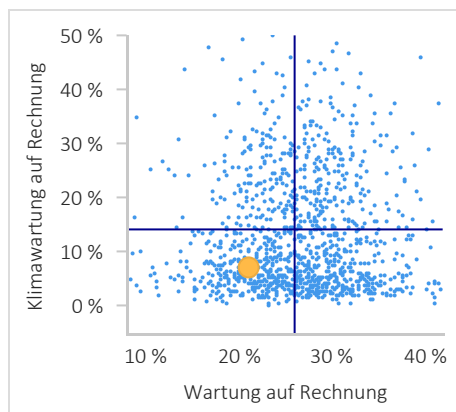

Keine Inspektion/HU

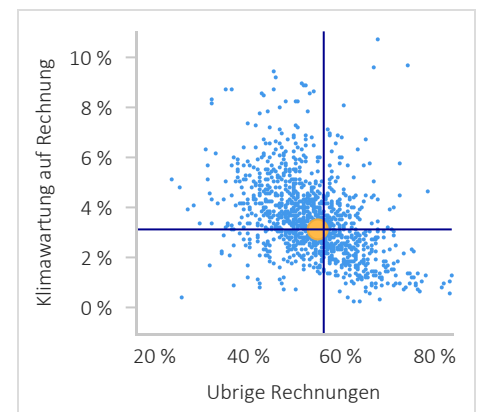

# Reifen

1.Jan.2021 bis 31.Dez.2021

Anzahl Autos mit Werkstattrechnung	1.927
Anzahl Autos mit neue Reifen	415
Umsatz Reifen	98.364 €
Cost of ownership pro Jahr pro Auto	51,04 €
Marktdurchschnitt	53,75 €
Top 3	107,26 €
% aller Autos mit neue Reifen	21,5 %
% Marktdurchschnitt	20,6 %
% Top 3	32,9 %
Differenz Anzahl zum Marktdurchschnitt	17
Differenz Umsatz zum Marktdurchschnitt	-5.216 €
Differenz Umsatz zum top	-108.334 €

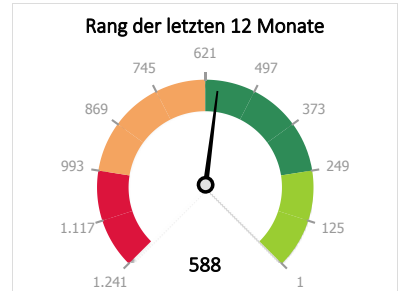
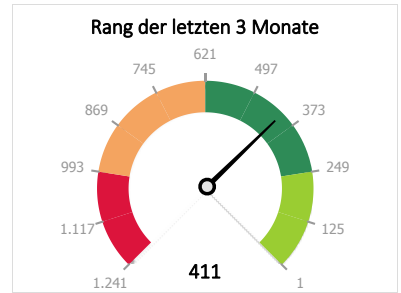

	Jahr	3 Mon.	Letzter Monat
Anzahl Rechnungen gesamt (Ihre Werkstatt)	3.777	1.020	357
Anzahl Rechnungen mit Reifen	477	162	51
% Aller Rechnungen (Ihre Werkstatt)	12,6 %	15,9 %	14,3 %
% Marktdurchschnitt	12,1 %	13,2 %	13,9 %
Wie oft während Inspektion	16,0 %	17,7 %	18,5 %
Wie oft während Inspektion Bundesweit	18,8 %	19,6 %	20,0 %

Jahr	2017	2018	2019	2020	2021
Anzahl Autos mit Werkstattrechnung	1.498	1.411	1.605	1.800	1.928
Anzahl Autos mit neue Reifen	272	276	335	333	415
% aller Autos mit neue Reifen	18,3 %	19,6 %	20,9 %	18,6 %	21,5 %

## Anzahl Rechnungen mit Reifen

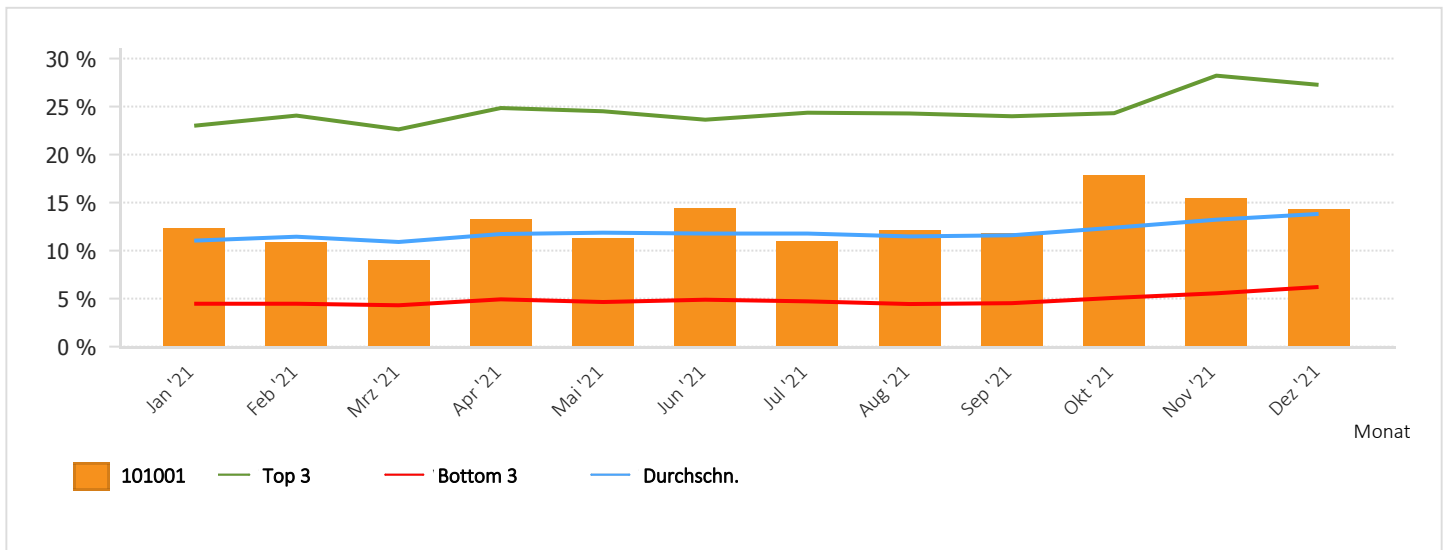

## % Rechnungen mit ersetzten Reifen

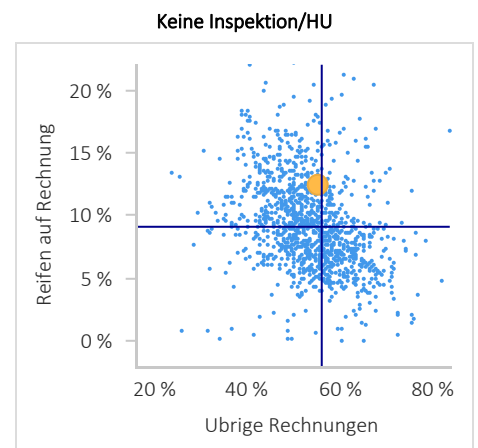
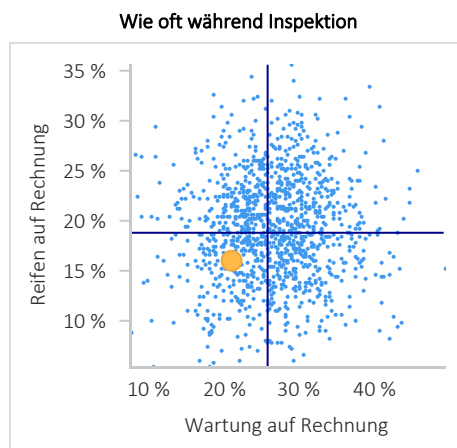
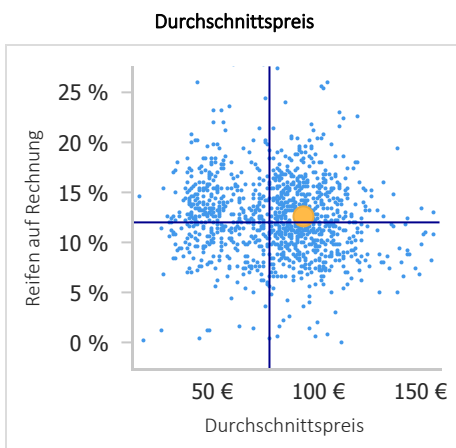

# Wartung

1.Jan.2021 bis 31.Dez.2021

Anzahl Autos mit Werkstattrechnung	1.927
Anzahl Autos mit durchgeführter Wartung	748
Umsatz durchgeführter Wartung	9.671 €
Cost of ownership pro Jahr pro Auto	5,02 €
Marktdurchschnitt	6,58 €
Top 3	9,90 €
% aller Autos mit neuen Ölfiltern	38,8 %
% Marktdurchschnitt	47,7 %
% Top 3	67,9 %
Differenz Anzahl zum Marktdurchschnitt	-170
Differenz Umsatz zum Marktdurchschnitt	-3.006 €
Differenz Umsatz zum top	-9.407 €

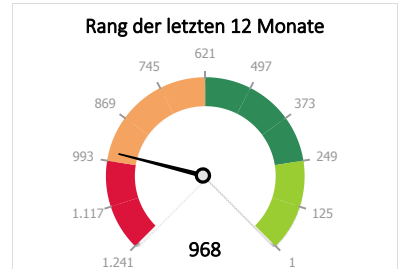
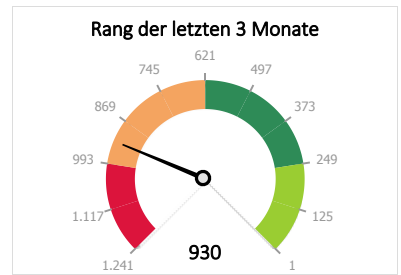

	Jahr	3 Mon.	Letzter Monat
Anzahl Rechnungen gesamt (Ihre Werkstatt)	3.777	1.020	357
Anzahl Rechnungen mit durchgeführter Wartung	798	209	65
% Aller Rechnungen (Ihre Werkstatt)	21,1 %	20,5 %	18,2 %
% Marktdurchschnitt	26,0 %	24,5 %	22,8 %

Jahr	2017	2018	2019	2020	2021
Anzahl Autos mit Werkstattrechnung	1.498	1.411	1.605	1.800	1.928
Anzahl Autos mit durchgeführter Wartung	478	484	539	663	748
% aller Autos mit neuen Ölfiltern	32,1 %	34,4 %	33,6 %	36,9 %	38,8 %

## Anzahl Rechnungen mit durchgeführter Wartung

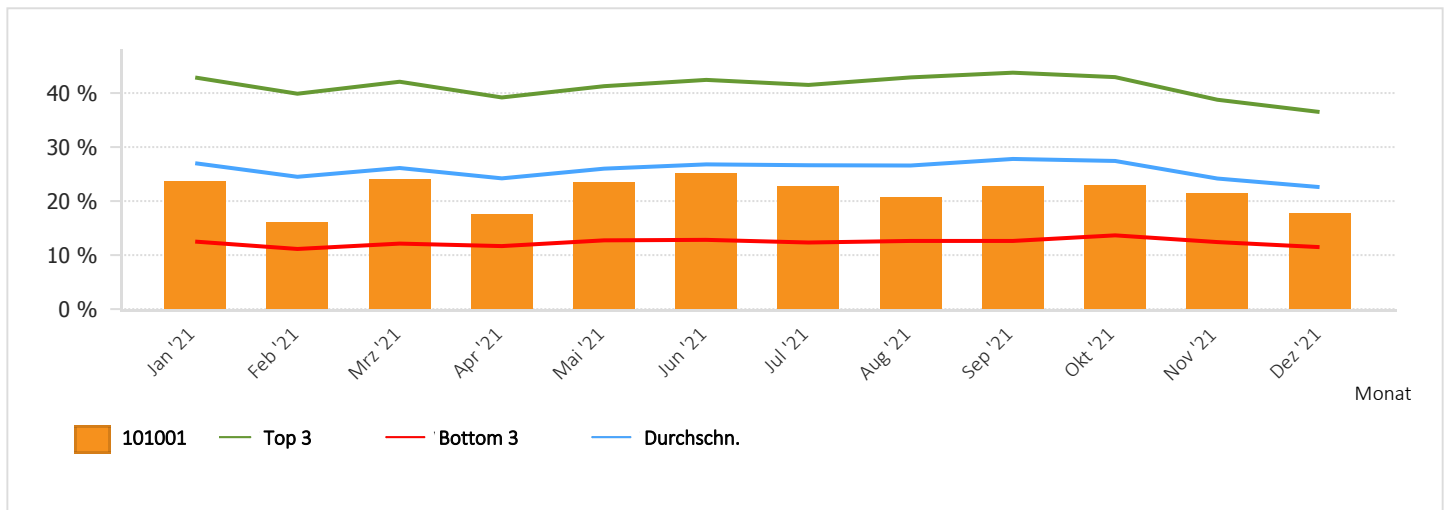

## % Rechnungen mit ersetzten Ölfiltern

### Viskosität

Viskosität	Umsatzanteil	Umsatzanteil Gesamtumsatz Bundesweit	Gesamtumsatz	Preise in €	Preise in € Bundesweit
5W40	8,3 %	11,9 %	5.038 €	14,05 €	12,35 €
5W30	80,2 %	11,7 %	48.443 €	16,64 €	14,80 €
5W20	0,4 %	2,8 %	249 €	19,01 €	14,40 €
0W20	2,0 %	7,4 %	1.213 €	16,15 €	18,27 €
75W80	0,1 %	0,1 %	83 €	16,56 €	16,26 €
0W30	3,3 %	7,9 %	1.984 €	16,95 €	16,16 €
10W40	0,1 %	1,3 %	69 €	10,20 €	10,96 €
	3,3 %	1,7 %	2.020 €	26,64 €	16,30 €
75W90	0,7 %	0,1 %	414 €	17,34 €	16,06 €
0W40	0,1 %	0,4 %	69 €	34,67 €	18,09 €
10W60	1,3 %	0,0 %	790 €	19,33 €	16,93 €
20W50	0,0 %	0,0 %	13 €	6,50 €	12,68 €
15W40	0,1 %	0,0 %	45 €	44,71 €	10,97 €
<b>Gesamt</b>	<b>100,0 %</b>	<b>100,0 %</b>	<b>60.429 €</b>	<b>16,63 €</b>	<b>14,57 €</b>

### Durchschnittspreis

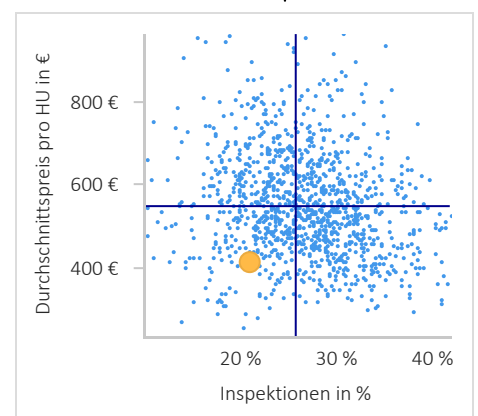

# Zündkerzen

1. Jan. 2021 bis 31. Dez. 2021

Anzahl Autos mit Werkstattrechnung	1.927
Anzahl der Autos ersetzten Zündkerzen	191
Umsatz Zündkerzen	10.029 €
Cost of ownership pro Jahr pro Auto	5,20 €
Marktdurchschnitt	6,33 €
Top 3	10,96 €
% aller Autos mit Zündkerzen	9,9 %
% Marktdurchschnitt	10,5 %
% Top 3	18,0 %
Differenz Anzahl zum Marktdurchschnitt	-11
Differenz Umsatz zum Marktdurchschnitt	-2.174 €
Differenz Umsatz zum top	-11.094 €

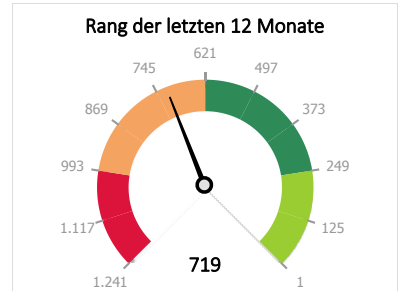
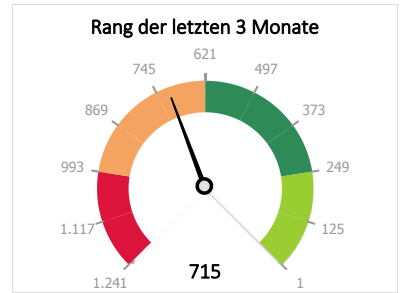

	Jahr	3 Mon.	Letzter Monat
Anzahl Rechnungen gesamt (Ihre Werkstatt)	3.777	1.020	357
Anzahl Rechnungen mit Zündkerzen	193	58	14
% Aller Rechnungen (Ihre Werkstatt)	5,1 %	5,7 %	3,9 %
% Marktdurchschnitt	5,5 %	5,3 %	5,0 %
Wie oft während Inspektion	17,9 %	19,6 %	12,3 %
Wie oft während Inspektion Bundesweit	17,8 %	17,8 %	17,5 %

Jahr	2017	2018	2019	2020	2021
Anzahl Autos mit Werkstattrechnung	1.498	1.411	1.605	1.800	1.928
Anzahl der Autos ersetzten Zündkerzen	130	162	166	194	191
% aller Autos mit Zündkerzen	8,7 %	11,5 %	10,3 %	10,8 %	9,9 %

## Anzahl Rechnungen mit Zündkerzen

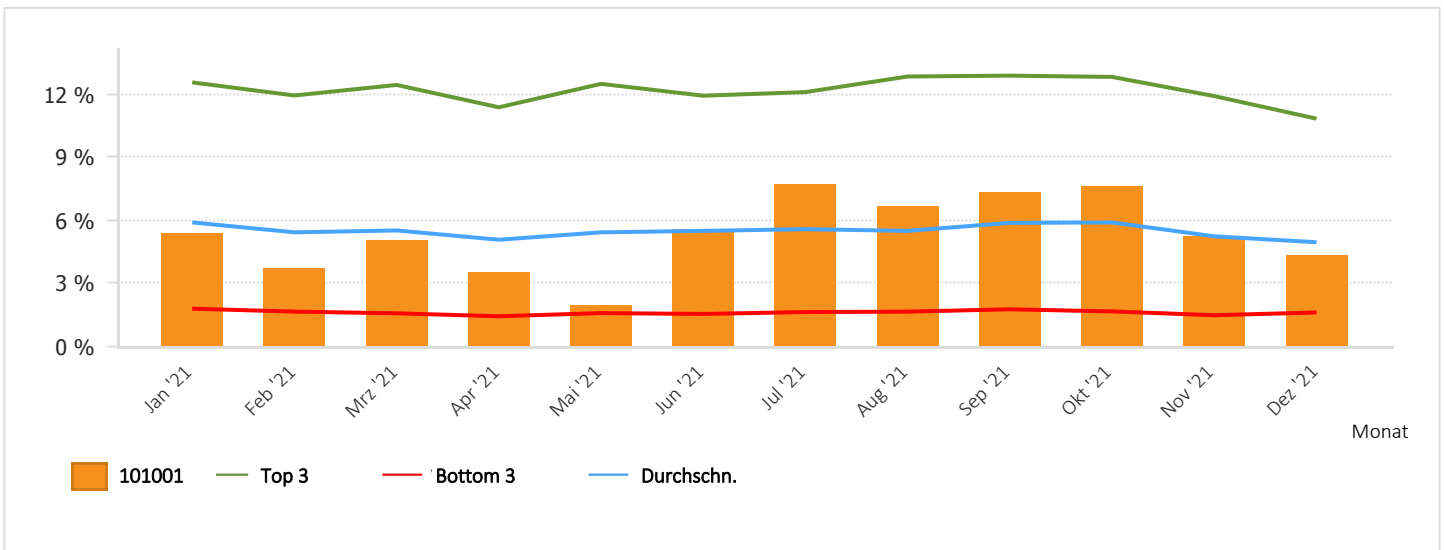

## % Rechnungen mit ersetzten Zündkerzen

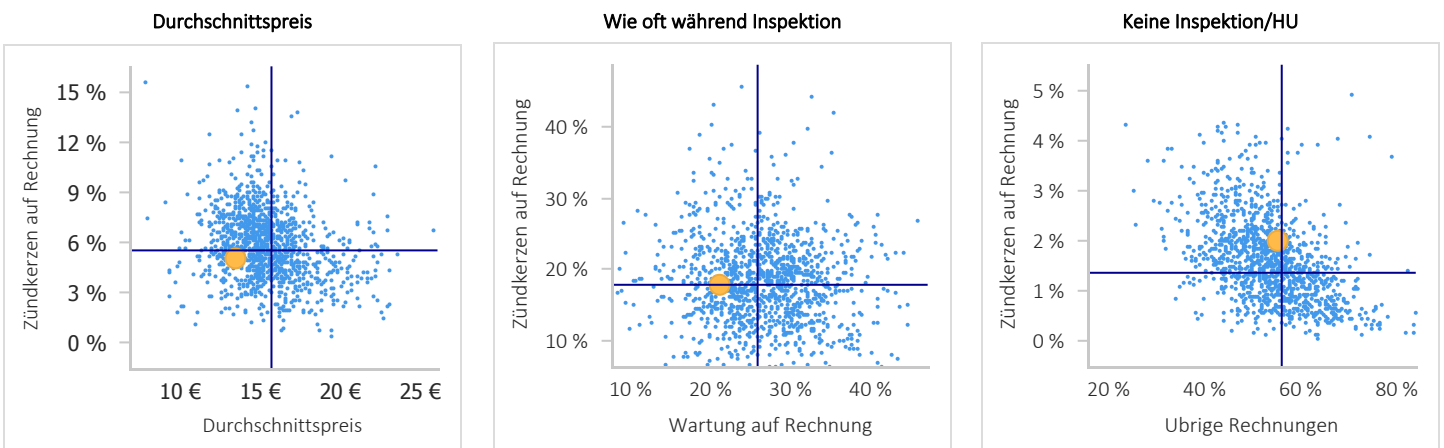

# Antriebsriemen und Wasserpumpe

1.Jan.2021 bis 31.Dez.2021

Anzahl Autos mit Werkstattrechnung	1.927
Anzahl Autos mit neuem Antriebsriemen/Wasserpumpe	70
Umsatz Batterie	9.115 €
Cost of ownership pro Jahr pro Auto	4,73 €
Marktdurchschnitt	5,58 €
Top 3	12,78 €
% aller Autos mit Antriebsriemen und Wasserpumpe	3,6 %
% Marktdurchschnitt	3,7 %
% Top 3	7,5 %
Differenz Anzahl zum Marktdurchschnitt	-2
Differenz Umsatz zum Marktdurchschnitt	-1.629 €
Differenz Umsatz zum top	-15.513 €

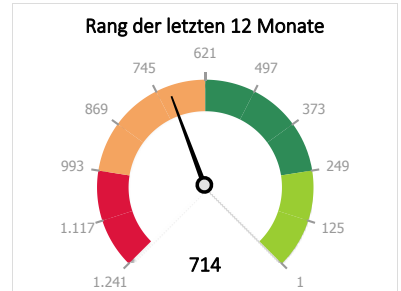
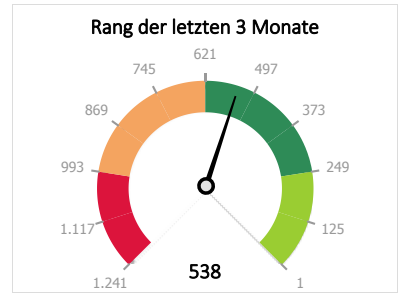

	Jahr	3 Mon.	Letzter Monat
Anzahl Rechnungen gesamt (Ihre Werkstatt)	3.777	1.020	357
Anzahl Rechnungen mit Antriebsriemen und Wasserpumpe	70	18	9
% aller Rechnungen (Ihre Werkstatt)	1,9 %	1,8 %	2,5 %
% Marktdurchschnitt	2,0 %	1,9 %	1,7 %
Wie oft während Inspektion	4,0 %	3,3 %	4,6 %
Wie oft während Inspektion Bundesweit	3,9 %	3,8 %	3,7 %

Jahr	2017	2018	2019	2020	2021
Anzahl Autos mit Werkstattrechnung	1.498	1.411	1.605	1.800	1.928
Anzahl Autos mit neuem Antriebsriemen/Wasserpumpe	58	48	52	57	70
% aller Autos mit Antriebsriemen und Wasserpumpe	3,9 %	3,4 %	3,2 %	3,2 %	3,6 %

## Anzahl Rechnungen mit Antriebsriemen und Wasserpumpe

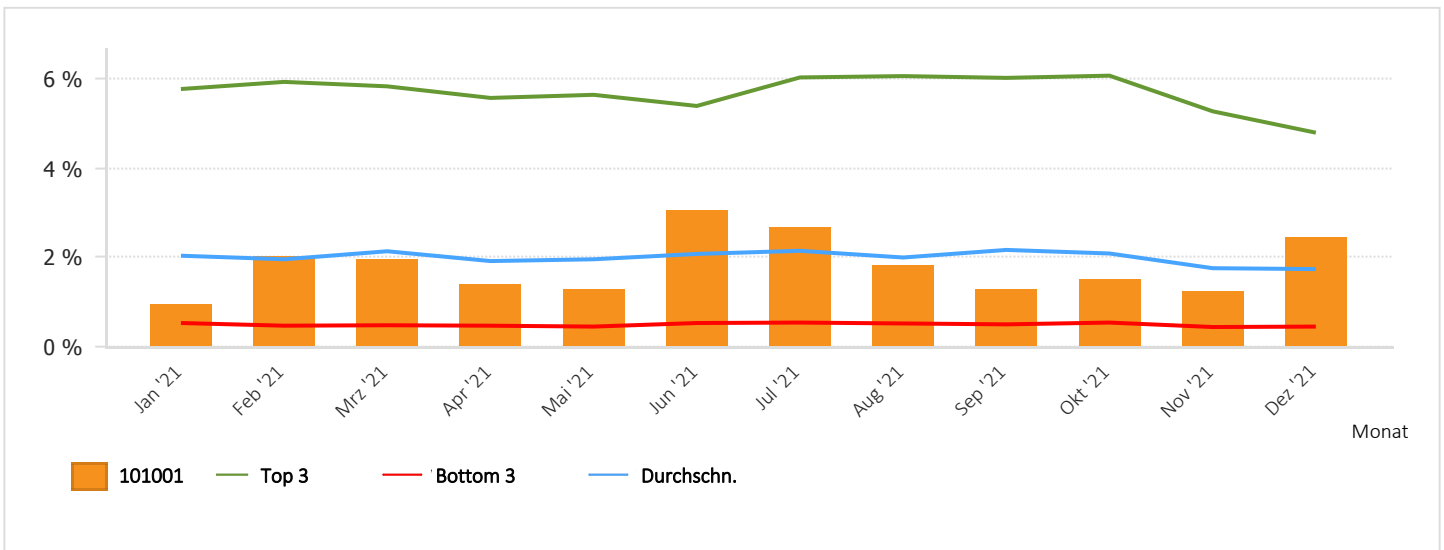

## % Rechnungen mit ersetzten Verteiler- und Wasserpumpen

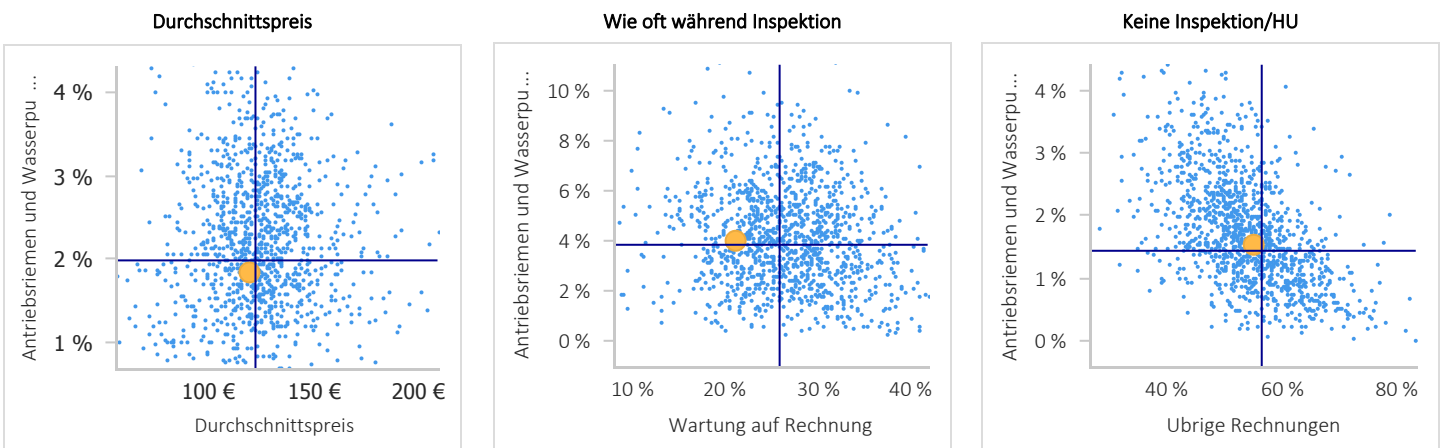

# Innenraumfilter

1.Jan.2021 bis 31.Dez.2021

Anzahl Autos mit Werkstattrechnung	1.927
Anzahl Autos mit neuem Innenraumfilter	628
Umsatz Innenraumfilter	14.974 €
Cost of ownership pro Jahr pro Auto	7,77 €
Marktdurchschnitt	8,32 €
Top 3	15,45 €
% aller Autos mit Innenraumfilter	32,6 %
% Marktdurchschnitt	31,6 %
% Top 3	54,3 %
Differenz Anzahl zum Marktdurchschnitt	19
Differenz Umsatz zum Marktdurchschnitt	-1.060 €
Differenz Umsatz zum top	-14.807 €

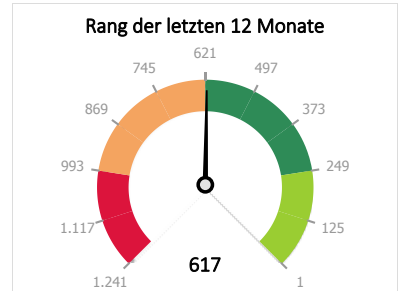
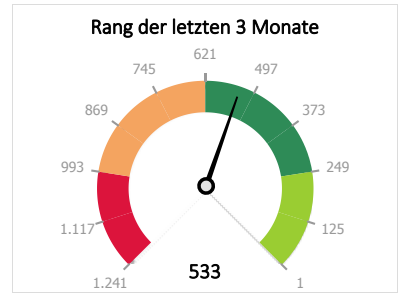

	Jahr	3 Mon.	Letzter Monat
Anzahl Rechnungen gesamt (Ihre Werkstatt)	3.777	1.020	357
Anzahl Rechnungen mit Innenraumfilter	661	178	59
% aller Rechnungen (Ihre Werkstatt)	17,5 %	17,5 %	16,5 %
% Marktdurchschnitt	16,9 %	16,2 %	15,2 %
Wie oft während Inspektion	80,6 %	83,3 %	89,2 %
Wie oft während Inspektion Bundesweit	62,7 %	63,5 %	64,0 %

Jahr	2017	2018	2019	2020	2021
Anzahl Autos mit Werkstattrechnung	1.498	1.411	1.605	1.800	1.928
Anzahl Autos mit neuem Innenraumfilter	365	379	408	509	628
% aller Autos mit Innenraumfilter	24,5 %	26,9 %	25,4 %	28,4 %	32,6 %

## Anzahl Rechnungen mit Innenraumfilter

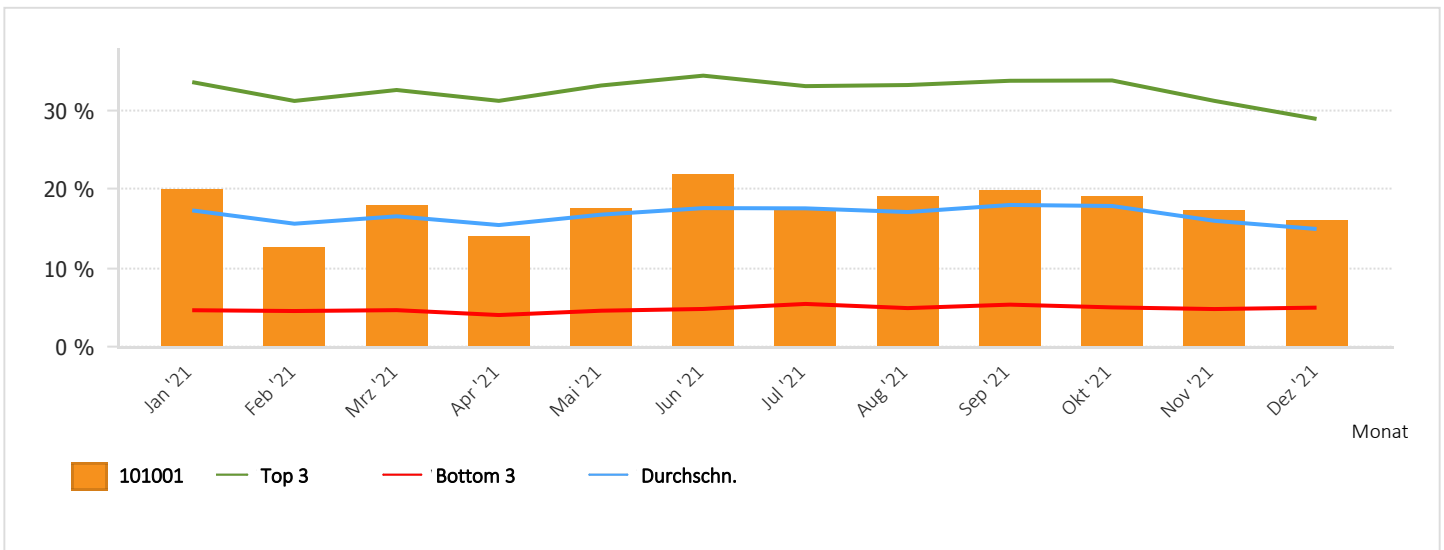

## % Rechnungen mit ersetzttem Innenraumfilter

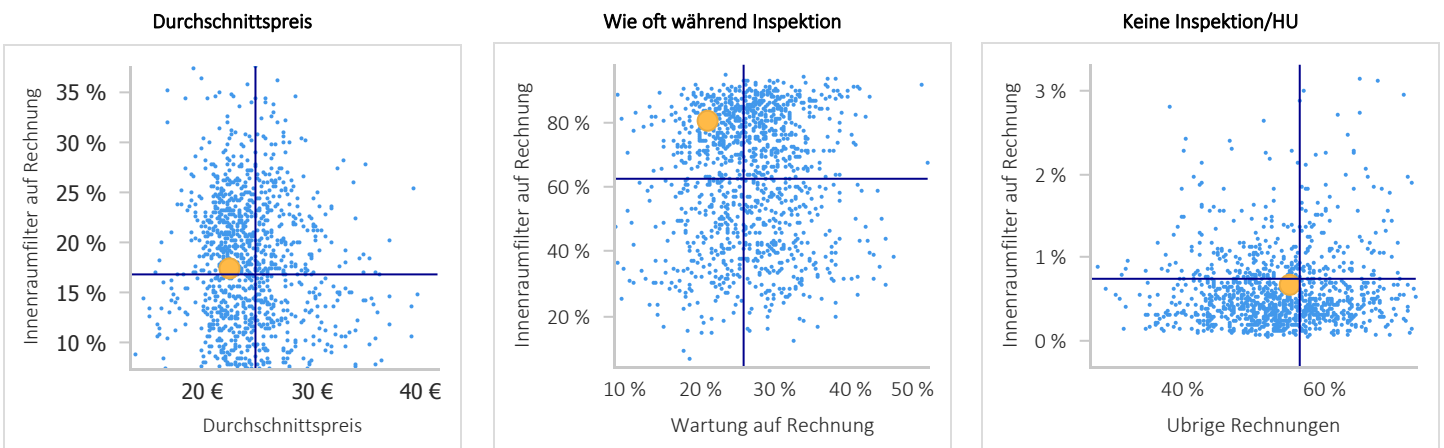



# Kleinmaterial / Umweltabgabe

1.Jan.2021 bis 31.Dez.2021

Anzahl Autos mit Werkstattrechnung	1.927
Anzahl Autos mit neuer Kleinmaterial / Umweltabgabe	1.407
Umsatz Kleinmaterial / Umweltabgabe	18.146 €
Cost of ownership pro Jahr pro Auto	9,42 €
Marktdurchschnitt	8,28 €
Top 3	19,74 €
% aller Autos mit Kleinmaterial / Umweltabgabe	73,0 %
% Marktdurchschnitt	61,4 %
% Top 3	90,7 %
Differenz Anzahl zum Marktdurchschnitt	223
Differenz Umsatz zum Marktdurchschnitt	2.189 €
Differenz Umsatz zum top	-19.899 €

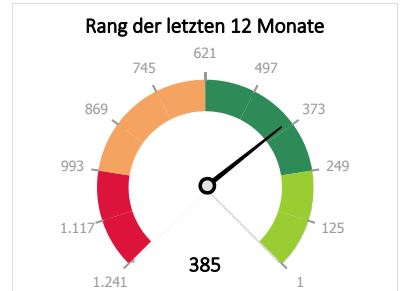
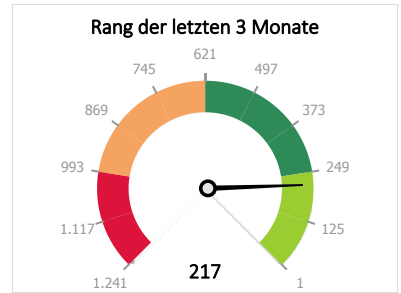

	Jahr	3 Mon.	Letzter Monat
Anzahl Rechnungen gesamt (Ihre Werkstatt)	3.777	1.020	357
Anzahl Rechnungen mit Kleinmaterial / Umweltabgabe	2.228	604	206
% Aller Rechnungen (Ihre Werkstatt)	59,0 %	59,2 %	57,7 %
% Marktdurchschnitt	43,3 %	41,7 %	40,2 %
Wie oft während Inspektion	94,2 %	94,3 %	93,8 %
Wie oft während Inspektion Bundesweit	88,1 %	88,4 %	88,4 %

Jahr	2017	2018	2019	2020	2021
Anzahl Autos mit Werkstattrechnung	1.498	1.411	1.605	1.800	1.928
Anzahl Autos mit neuer Kleinmaterial / Umweltabgabe	971	969	1.107	1.297	1.407
% aller Autos mit Kleinmaterial / Umweltabgabe	65,2 %	68,8 %	69,0 %	72,3 %	73,0 %

## Anzahl Rechnungen mit Kleinmaterial / Umweltabgabe

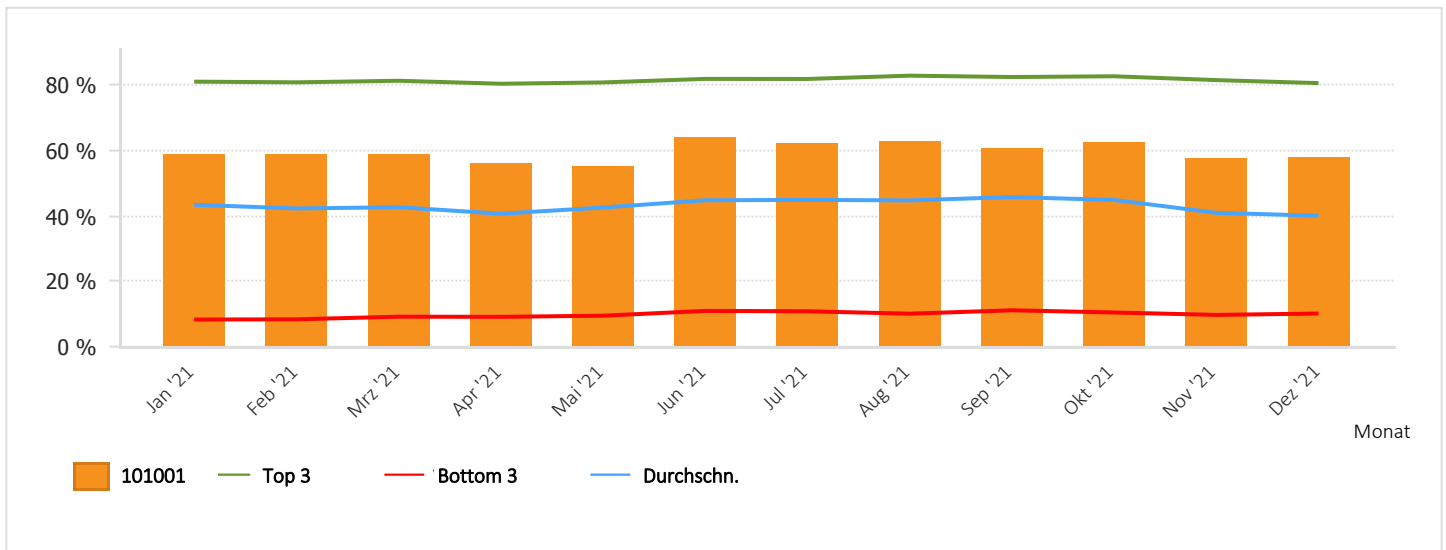

## % Rechnungen mit ersetzttem Kleinmaterial / Umweltsteuer

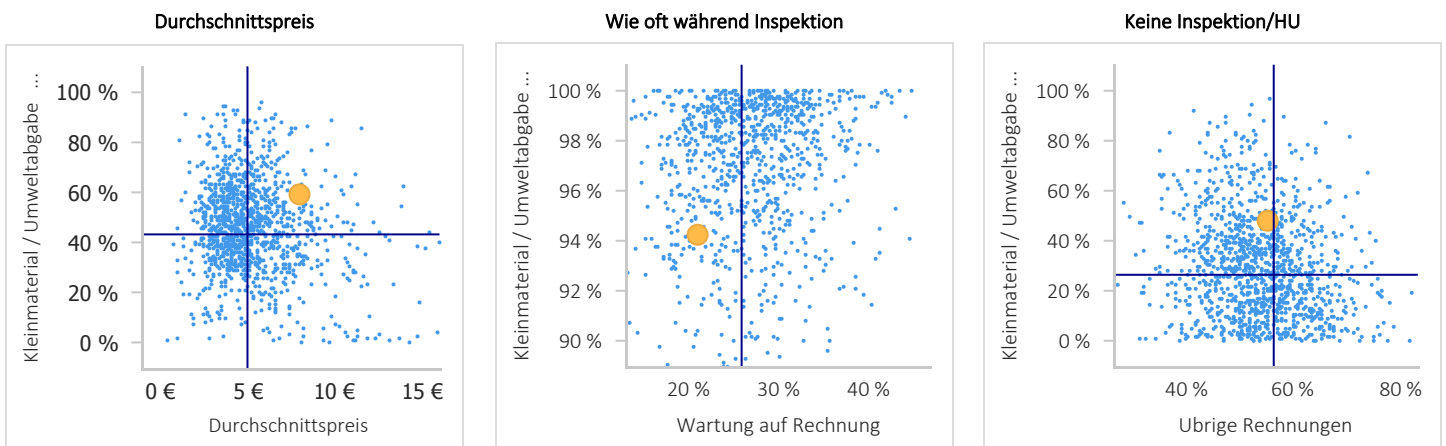

# Kühlmittel

1.Jan.2021 bis 31.Dez.2021

Anzahl Autos mit Werkstattrechnung	1.927
Anzahl Autos mit neuer Kühlmittel	397
Umsatz Kühlmittel	4.003 €
Cost of ownership pro Jahr pro Auto	2,08 €
Marktdurchschnitt	1,76 €
Top 3	4,40 €
% aller Autos mit Kühlmittel	20,6 %
% Marktdurchschnitt	16,8 %
% Top 3	44,5 %
Differenz Anzahl zum Marktdurchschnitt	73
Differenz Umsatz zum Marktdurchschnitt	609 €
Differenz Umsatz zum top	-4.469 €

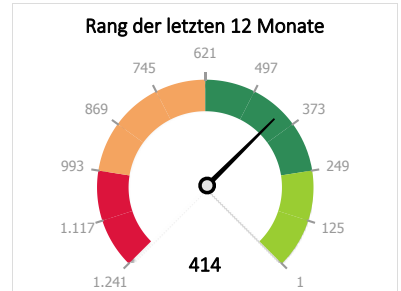
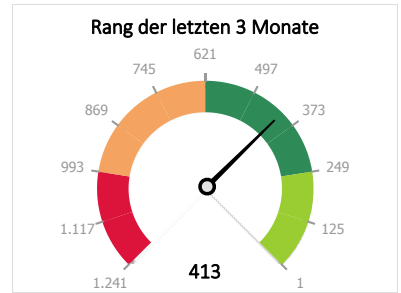

	Jahr	3 Mon.	Letzter Monat
Anzahl Rechnungen gesamt (Ihre Werkstatt)	3.777	1.020	357
Anzahl Rechnungen mit Kühlmittel	436	120	43
% aller Rechnungen (Ihre Werkstatt)	11,5 %	11,8 %	12,0 %
% Marktdurchschnitt	9,6 %	9,2 %	9,1 %
Wie oft während Inspektion	38,7 %	41,6 %	46,2 %
Wie oft während Inspektion Bundesweit	23,7 %	23,7 %	24,1 %

Jahr	2017	2018	2019	2020	2021
Anzahl Autos mit Werkstattrechnung	1.498	1.411	1.605	1.800	1.928
Anzahl Autos mit neuer Kühlmittel	204	239	315	331	397
% aller Autos mit Kühlmittel	13,7 %	17,0 %	19,6 %	18,4 %	20,6 %

## Anzahl Rechnungen mit Kühlmittel

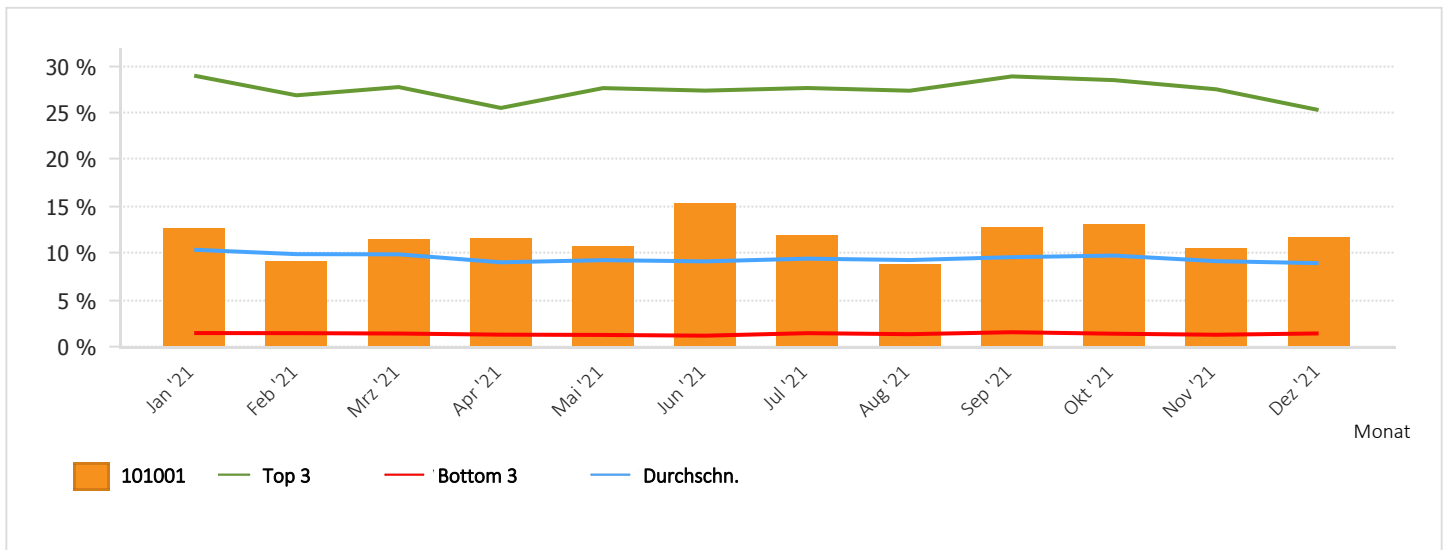

## % Rechnungen mit ersetzttem Kühlmittel

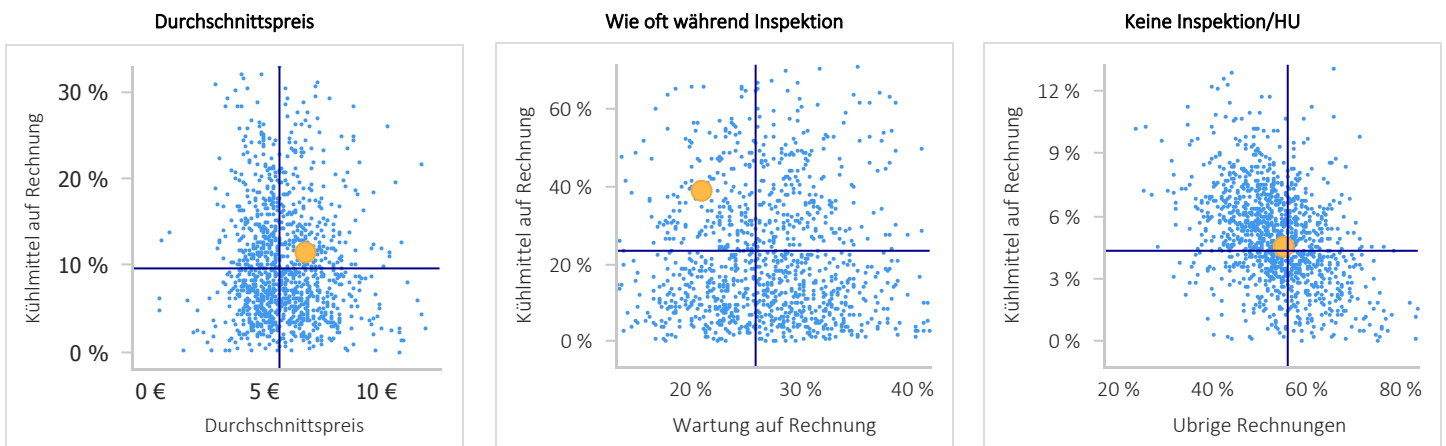

# Luftfilter

1. Jan. 2021 bis 31. Dez. 2021

Anzahl Autos mit Werkstattrechnung	1.927
Anzahl Autos mit neuer Luftfilter	244
Umsatz Luftfilter	5.784 €
Cost of ownership pro Jahr pro Auto	3,00 €
Marktdurchschnitt	3,48 €
Top 3	6,30 €
% aller Autos mit Luftfilter	12,7 %
% Marktdurchschnitt	14,1 %
% Top 3	24,2 %
Differenz Anzahl zum Marktdurchschnitt	-27
Differenz Umsatz zum Marktdurchschnitt	-917 €
Differenz Umsatz zum top	-6.354 €

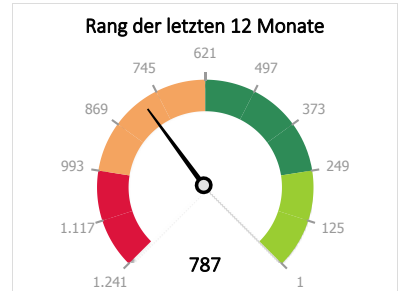
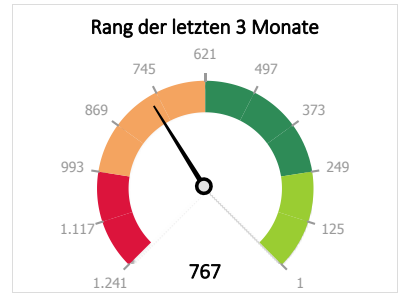

	Jahr	3 Mon.	Letzter Monat
Anzahl Rechnungen gesamt (Ihre Werkstatt)	3.777	1.020	357
Anzahl Rechnungen mit Luftfilter	246	68	17
% aller Rechnungen (Ihre Werkstatt)	6,5 %	6,7 %	4,8 %
% Marktdurchschnitt	7,4 %	6,9 %	6,5 %
Wie oft während Inspektion	30,0 %	32,1 %	26,2 %
Wie oft während Inspektion Bundesweit	27,5 %	27,6 %	27,6 %

Jahr	2017	2018	2019	2020	2021
Anzahl Autos mit Werkstattrechnung	1.498	1.411	1.605	1.800	1.928
Anzahl Autos mit neuer Luftfilter	191	213	225	239	244
% aller Autos mit Luftfilter	12,8 %	15,1 %	14,0 %	13,3 %	12,7 %

## Anzahl Rechnungen mit Luftfilter

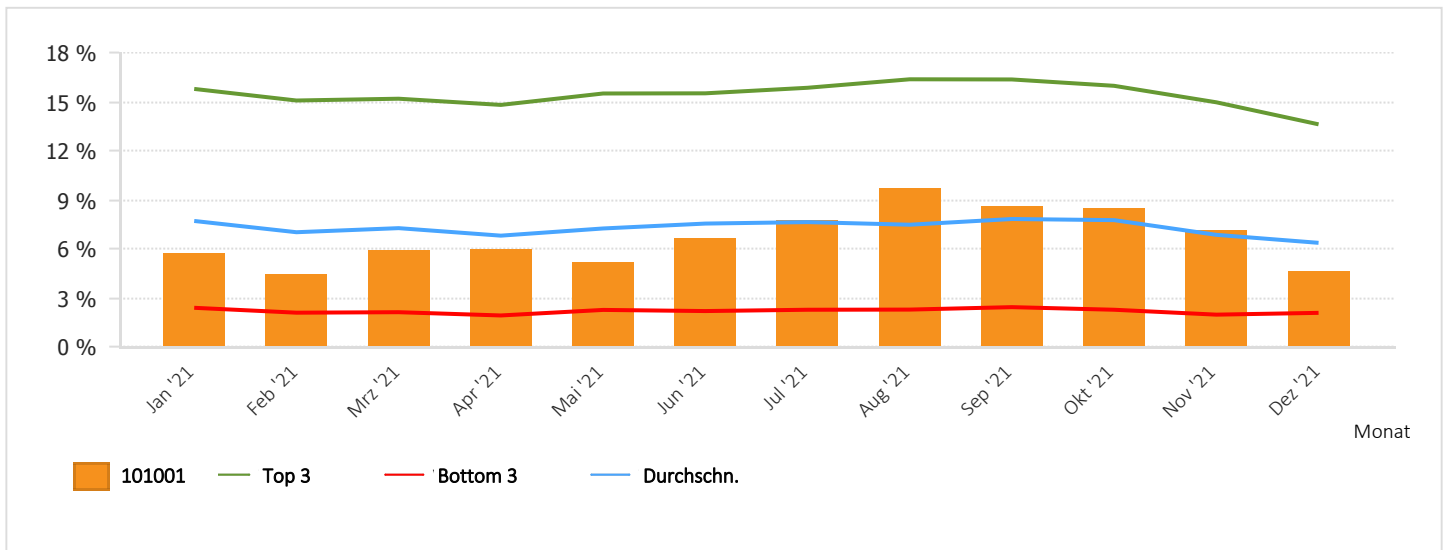

## % Rechnungen mit ersetztem Luftfilter

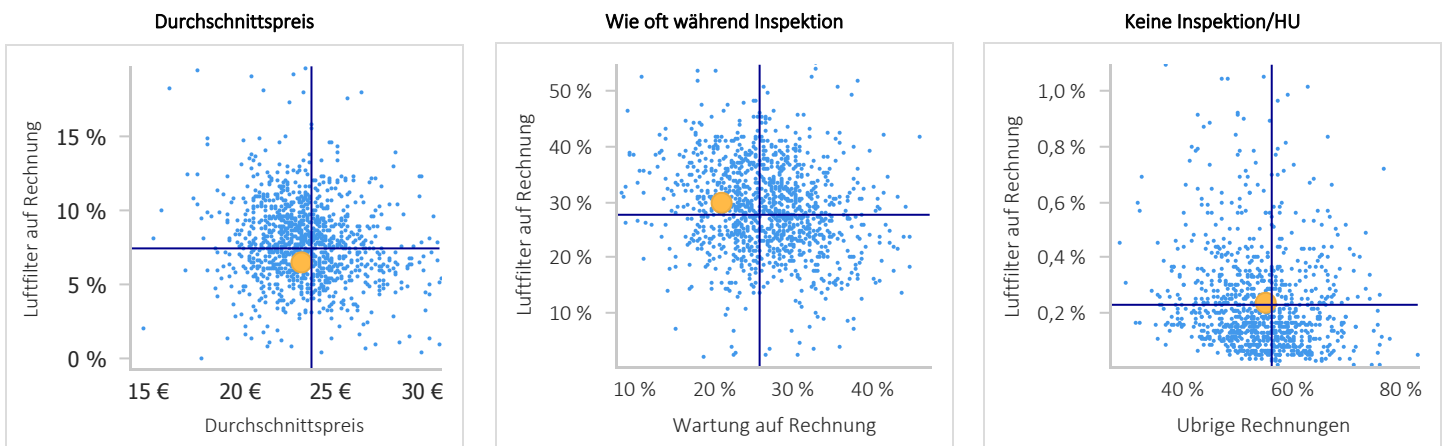

# Pannenhilfe

1. Jan. 2021 bis 31. Dez. 2021

Anzahl Autos mit Werkstattrechnung	1.927
Anzahl Autos mit Pannenhilfe	0
% aller Autos mit Pannenhilfe	0,0 %
% Marktdurchschnitt	8,6 %
% Top 3	40,3 %
Differenz Anzahl zum Marktdurchschnitt	0
Differenz Anzahl zum top	-777

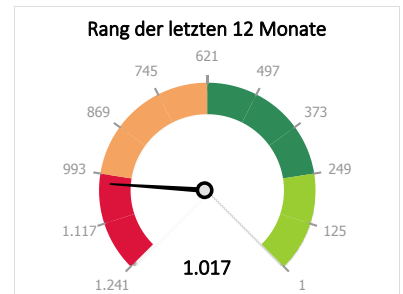
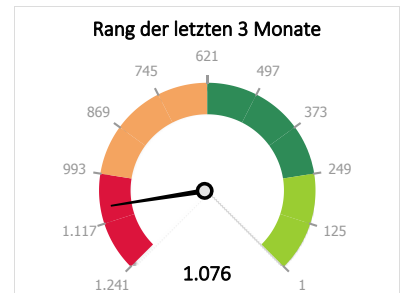

	Jahr	3 Mon.	Letzter Monat
Anzahl Rechnungen gesamt (Ihre Werkstatt)	3.777	1.020	357
Anzahl Rechnungen mit Pannenhilfe	0	0	0
% aller Rechnungen (Ihre Werkstatt)	0,0 %	0,0 %	0,0 %
% Marktdurchschnitt	4,7 %	4,9 %	4,7 %
Wie oft während Inspektion	0,0 %	0,0 %	0,0 %
Wie oft während Inspektion Bundesweit	11,5 %	12,1 %	11,6 %

Jahr	2017	2018	2019	2020	2021
Anzahl Autos mit Werkstattrechnung	1.498	1.411	1.605	1.800	1.928
Anzahl Autos mit Pannenhilfe	10	8	12		
% aller Autos mit Pannenhilfe	0,7 %	0,6 %	0,7 %		

## Anzahl Rechnungen mit Pannenhilfe

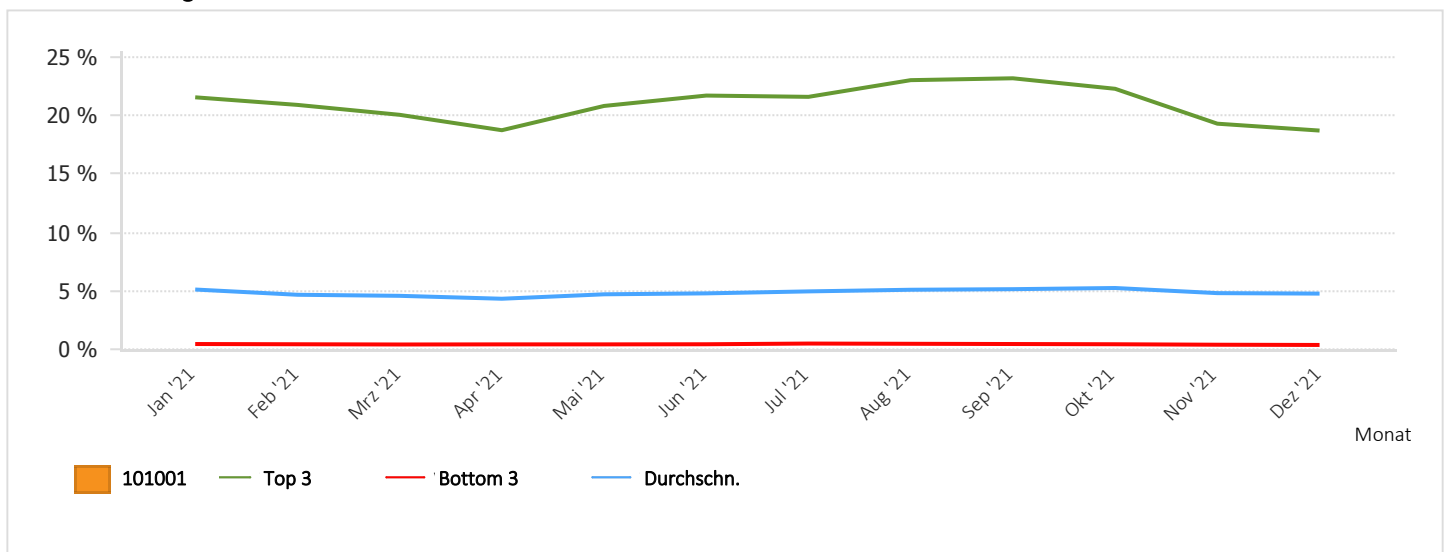

## % Rechnungen mit Pannenhilfe

Wie oft während Inspektion

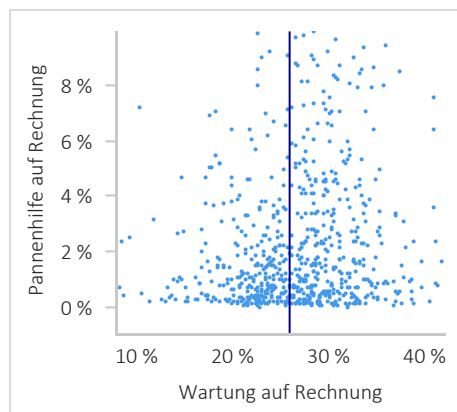

Keine Inspektion/HU

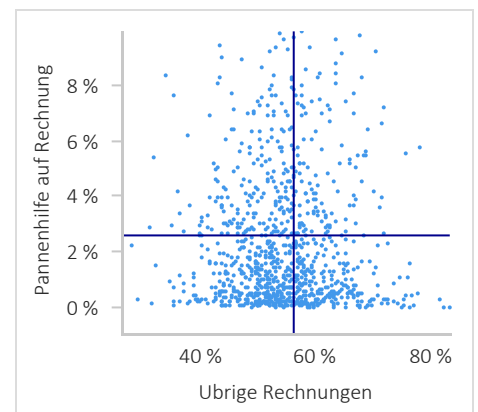

# Bremsbeläge

1.Jan.2021 bis 31.Dez.2021

Anzahl Autos mit Werkstattrechnung	1.927
Anzahl Autos mit neue Bremsbelägen	160
Umsatz Bremsbeläge	12.680 €
Cost of ownership pro Jahr pro Auto	6,58 €
Marktdurchschnitt	11,11 €
Top 3	22,40 €
% aller Autos mit Bremsbeläge	8,3 %
% Marktdurchschnitt	11,8 %
% Top 3	19,6 %
Differenz Anzahl zum Marktdurchschnitt	-66
Differenz Umsatz zum Marktdurchschnitt	-8.725 €
Differenz Umsatz zum top	-30.478 €

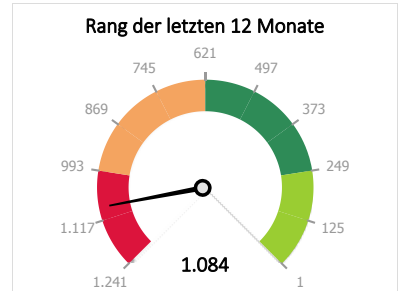
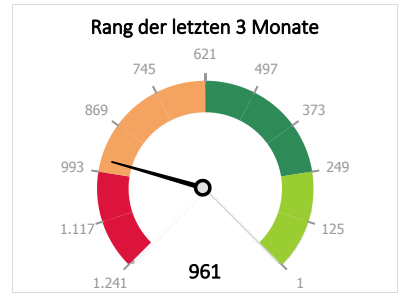

	Jahr	3 Mon.	Letzter Monat
Anzahl Rechnungen gesamt (Ihre Werkstatt)	3.777	1.020	357
Anzahl Rechnungen mit Bremsbeläge	164	50	17
% Aller Rechnungen (Ihre Werkstatt)	4,3 %	4,9 %	4,8 %
% Marktdurchschnitt	6,4 %	6,2 %	5,9 %
Wie oft während Inspektion	9,2 %	10,0 %	6,2 %
Wie oft während Inspektion Bundesweit	14,9 %	15,2 %	15,7 %

Jahr	2017	2018	2019	2020	2021
Anzahl Autos mit Werkstattrechnung	1.498	1.411	1.605	1.800	1.928
Anzahl Autos mit neue Bremsbelägen	150	124	154	182	160
% aller Autos mit Bremsbeläge	10,1 %	8,8 %	9,6 %	10,1 %	8,3 %

## Anzahl Rechnungen mit Bremsbeläge

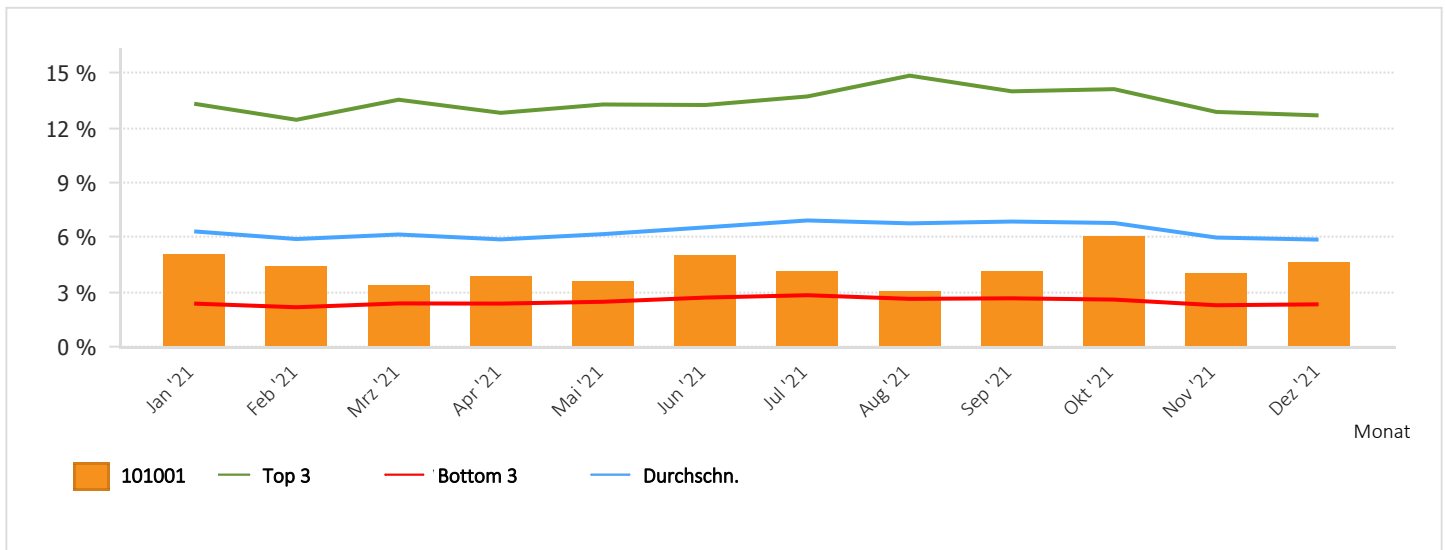

## % Rechnungen mit ersetzten Bremsbelägen

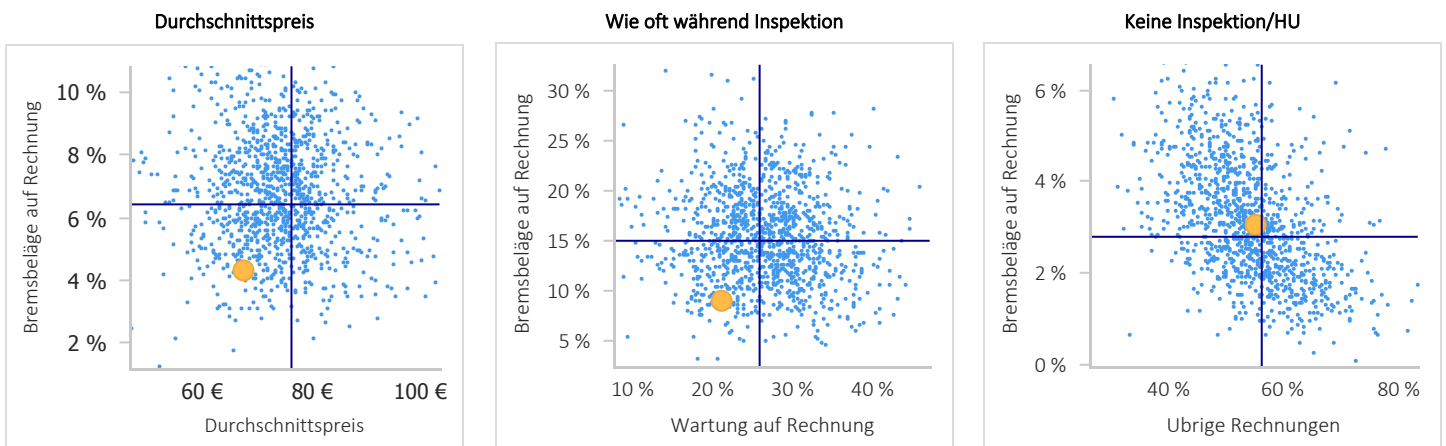

# Bremsscheiben

1.Jan.2021 bis 31.Dez.2021

Anzahl Autos mit Werkstattrechnung	1.927
Anzahl Autos mit neue Bremsscheiben	109
Umsatz Bremsscheiben	16.510 €
Cost of ownership pro Jahr pro Auto	8,57 €
Marktdurchschnitt	11,13 €
Top 3	22,41 €
% aller Autos mit Bremsscheiben	5,7 %
% Marktdurchschnitt	6,5 %
% Top 3	12,2 %
Differenz Anzahl zum Marktdurchschnitt	-16
Differenz Umsatz zum Marktdurchschnitt	-4.939 €
Differenz Umsatz zum top	-26.671 €

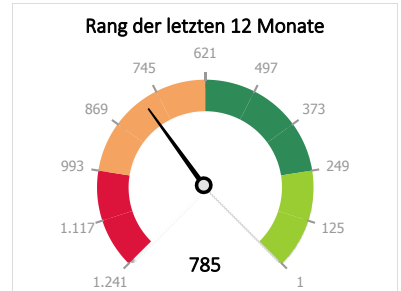
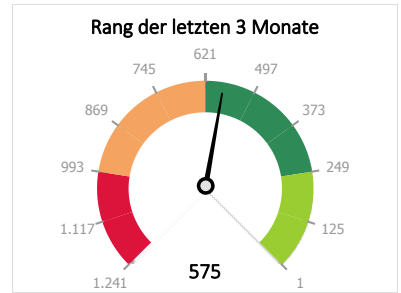

	Jahr	3 Mon.	Letzter Monat
Anzahl Rechnungen gesamt (Ihre Werkstatt)	3.777	1.020	357
Anzahl Rechnungen mit Bremsscheiben	110	36	12
% Aller Rechnungen (Ihre Werkstatt)	2,9 %	3,5 %	3,4 %
% Marktdurchschnitt	3,5 %	3,4 %	3,2 %
Wie oft während Inspektion	6,6 %	7,7 %	4,6 %
Wie oft während Inspektion Bundesweit	8,1 %	8,2 %	8,5 %

Jahr	2017	2018	2019	2020	2021
Anzahl Autos mit Werkstattrechnung	1.498	1.411	1.605	1.800	1.928
Anzahl Autos mit neue Bremsscheiben	127	80	108	134	109
% aller Autos mit Bremsscheiben	8,5 %	5,7 %	6,7 %	7,5 %	5,7 %

## Anzahl Rechnungen mit Bremsscheiben

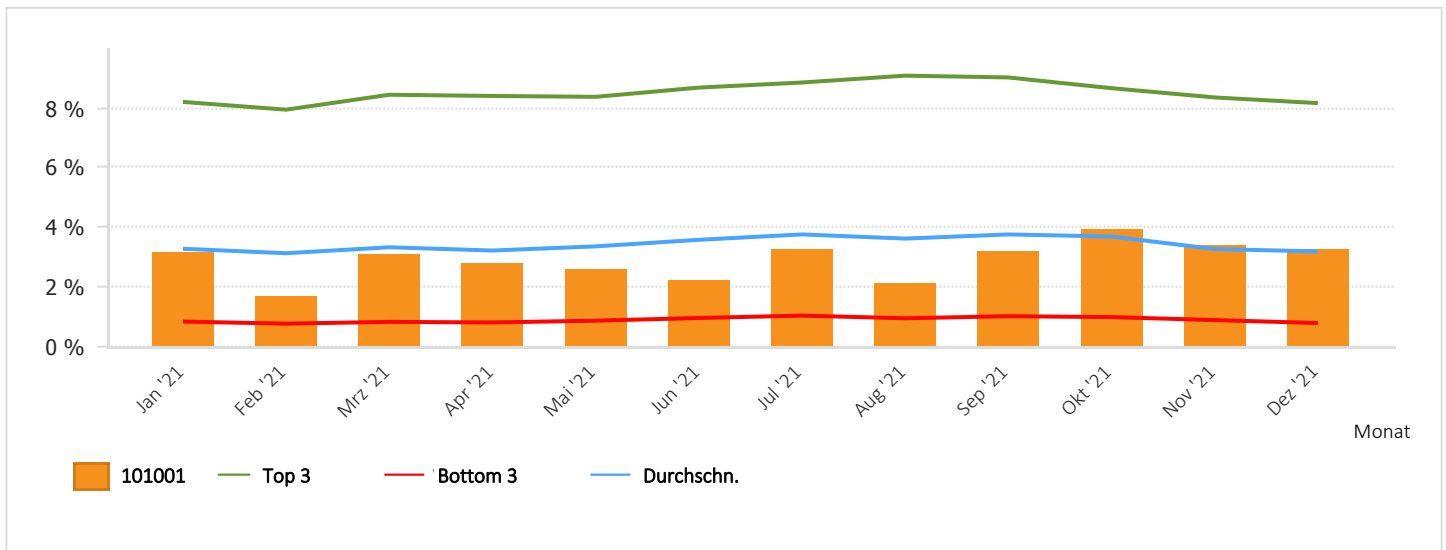

## % Rechnungen mit ersetzten Bremsscheiben

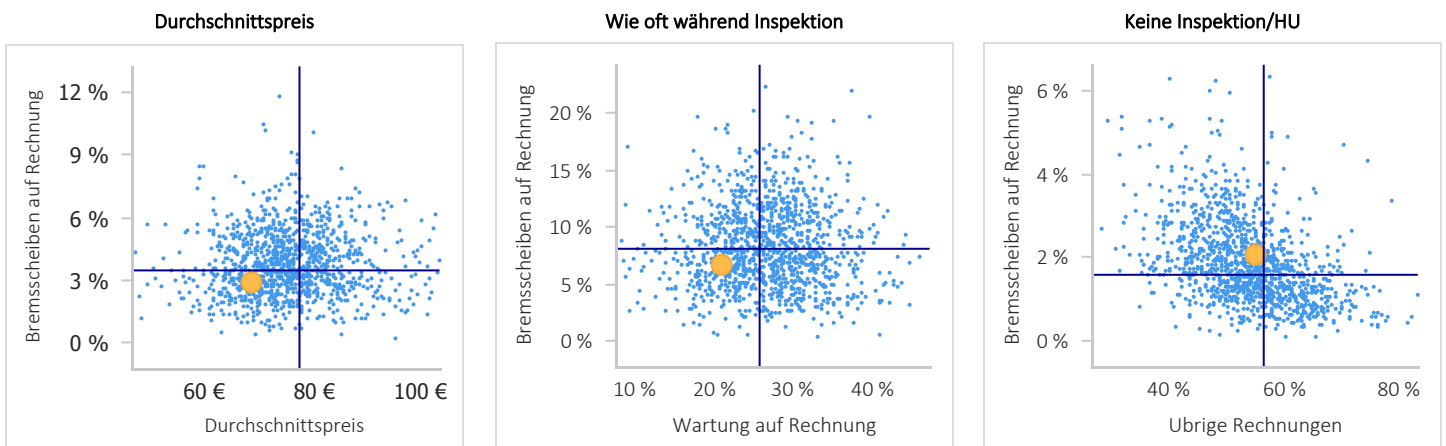

# Bremsflüssigkeit

1.Jan.2021 bis 31.Dez.2021

Anzahl Autos mit Werkstattrechnung	1.927
Anzahl Autos mit neuer Bremsflüssigkeit	188
% aller Autos mit ersetzter Bremsflüssigkeit	9,8 %
% Marktdurchschnitt	17,2 %
% Top 3	33,6 %
Differenz Anzahl zum Marktdurchschnitt	-143
Differenz Anzahl zum top	-460

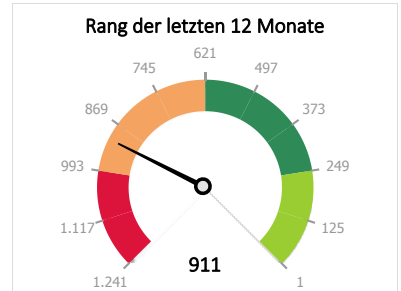
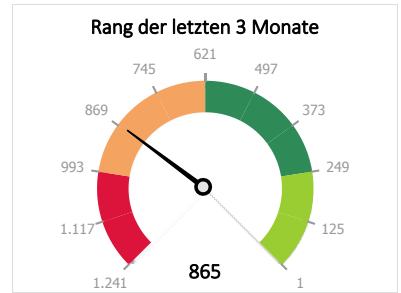

	Jahr	3 Mon.	Letzter Monat
Anzahl Rechnungen gesamt (Ihre Werkstatt)	3.777	1.020	357
Anzahl Rechnungen mit Bremsflüssigkeit	190	58	15
% aller Rechnungen (Ihre Werkstatt)	5,0 %	5,7 %	4,2 %
% Marktdurchschnitt	9,1 %	8,4 %	7,6 %
Wie oft während Inspektion	18,9 %	20,6 %	18,5 %
Wie oft während Inspektion Bundesweit	28,3 %	27,7 %	27,0 %

Jahr	2017	2018	2019	2020	2021
Anzahl Autos mit Werkstattrechnung	1.498	1.411	1.605	1.800	1.928
Anzahl Autos mit neuer Bremsflüssigkeit	163	107	201	199	188
% aller Autos mit ersetzter Bremsflüssigkeit	10,9 %	7,6 %	12,5 %	11,1 %	9,8 %

## Anzahl Rechnungen mit Bremsflüssigkeit

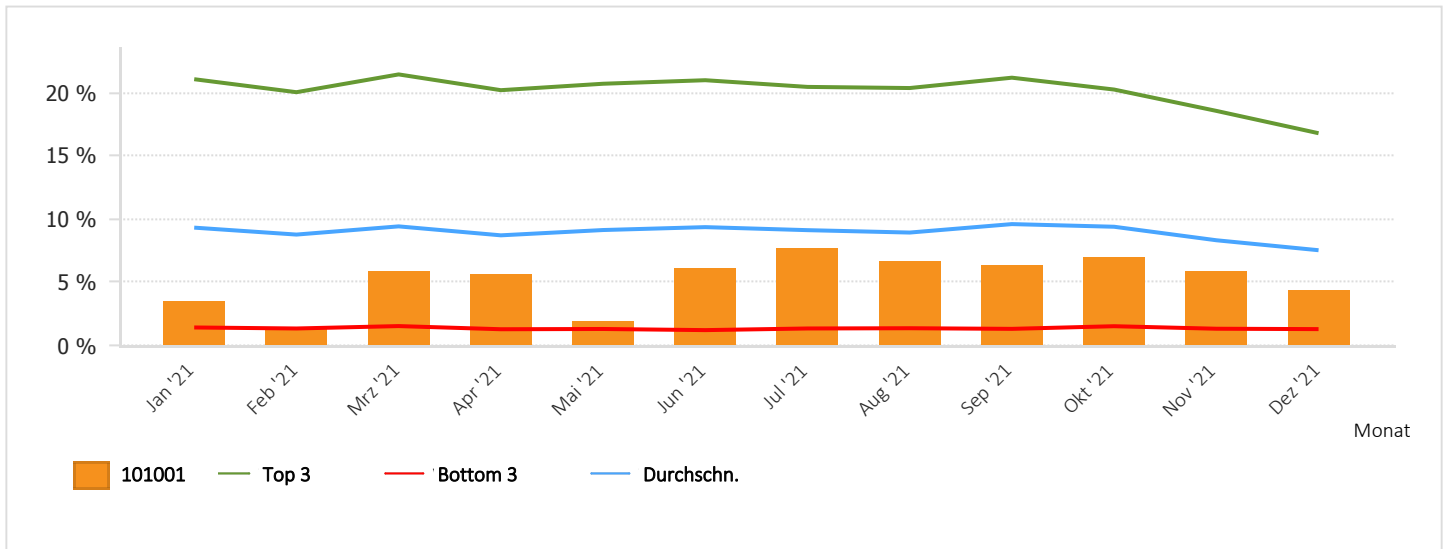

## % Rechnungen mit ersetzter Bremsflüssigkeit

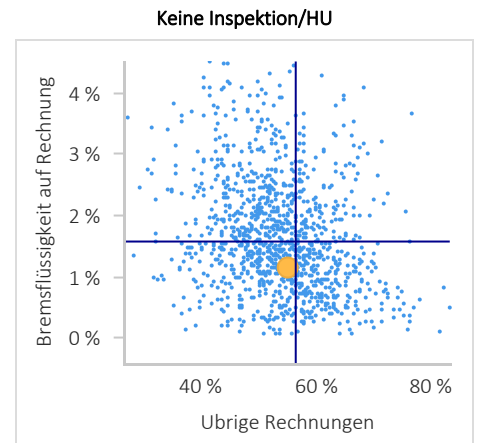
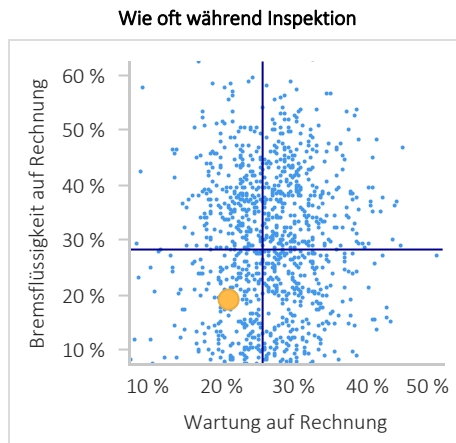

# Waschflüssigkeit

1.Jan.2021 bis 31.Dez.2021

Anzahl Autos mit Werkstattrechnung	1.927
Anzahl Autos mit neuer Waschflüssigkeit	491
Umsatz Waschflüssigkeit	2.659 €
Cost of ownership pro Jahr pro Auto	1,38 €
Marktdurchschnitt	1,04 €
Top 3	3,01 €
% aller Autos mit Waschflüssigkeit	25,5 %
% Marktdurchschnitt	30,5 %
% Top 3	65,1 %
Differenz Anzahl zum Marktdurchschnitt	-96
Differenz Umsatz zum Marktdurchschnitt	663 €
Differenz Umsatz zum top	-3.138 €

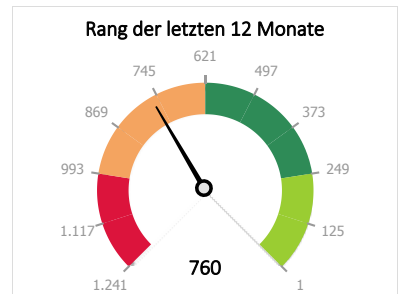
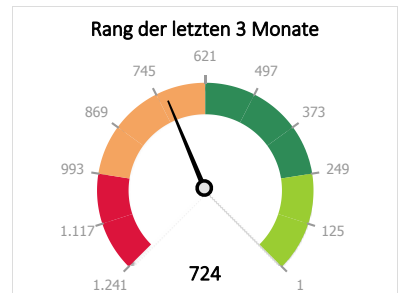

	Jahr	3 Mon.	Letzter Monat
Anzahl Rechnungen gesamt (Ihre Werkstatt)	3.777	1.020	357
Anzahl Rechnungen mit Waschflüssigkeit	519	147	54
% Aller Rechnungen (Ihre Werkstatt)	13,7 %	14,4 %	15,1 %
% Marktdurchschnitt	17,2 %	16,8 %	16,3 %
Wie oft während Inspektion	57,1 %	60,3 %	66,2 %
Wie oft während Inspektion Bundesweit	52,2 %	52,4 %	53,1 %

Jahr	2017	2018	2019	2020	2021
Anzahl Autos mit Werkstattrechnung	1.498	1.411	1.605	1.800	1.928
Anzahl Autos mit neuer Waschflüssigkeit	285	380	387	412	491
% aller Autos mit Waschflüssigkeit	19,1 %	27,0 %	24,1 %	23,0 %	25,5 %

## Anzahl Rechnungen mit Waschflüssigkeit

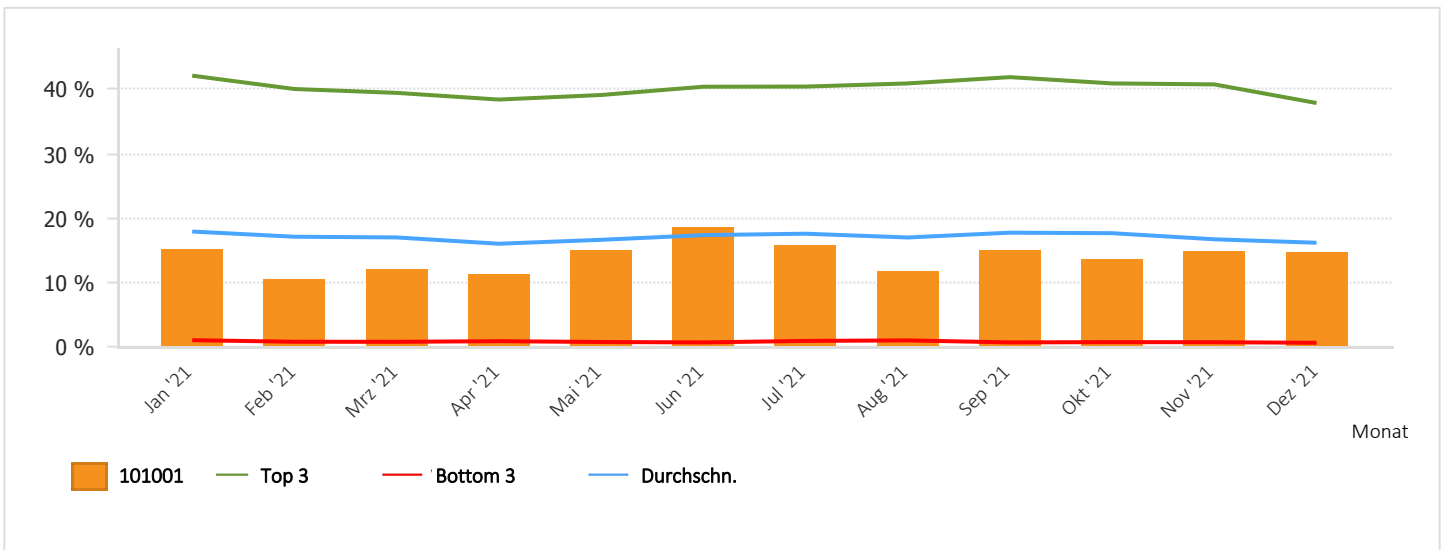

## % Rechnungen mit ersetzttem Scheibenwaschwasser

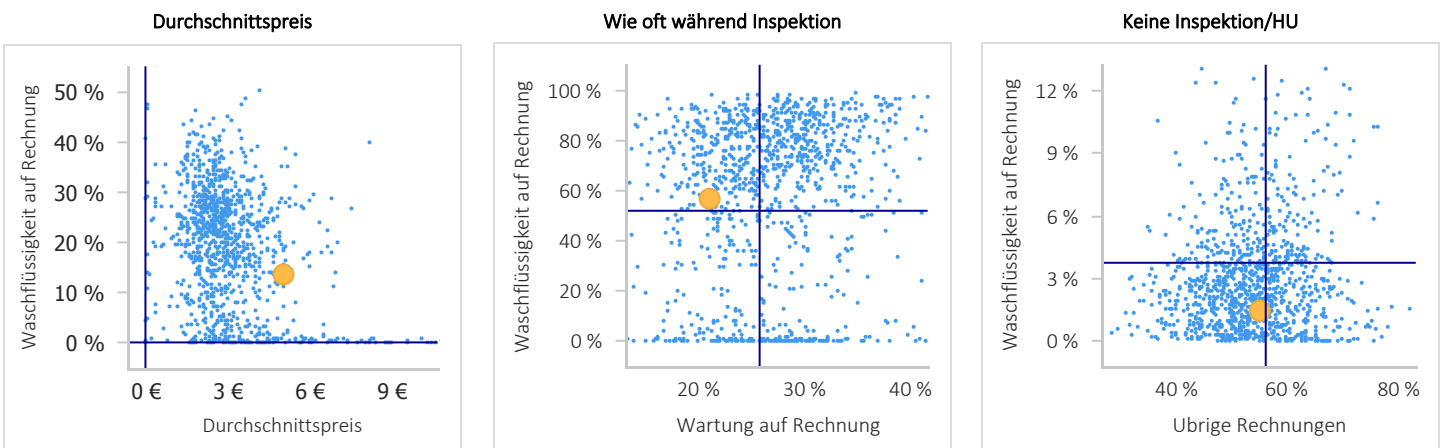



# Scheibenwischer

1.Jan.2021 bis 31.Dez.2021

Anzahl Autos mit Werkstattrechnung	1.927
Anzahl Autos mit neuer Scheibenwischer	216
Umsatz Scheibenwischer	7.743 €
Cost of ownership pro Jahr pro Auto	4,02 €
Marktdurchschnitt	6,82 €
Top 3	14,84 €
% aller Autos mit Scheibenwischer	11,2 %
% Marktdurchschnitt	18,1 %
% Top 3	34,7 %
Differenz Anzahl zum Marktdurchschnitt	-134
Differenz Umsatz zum Marktdurchschnitt	-5.404 €
Differenz Umsatz zum top	-20.847 €

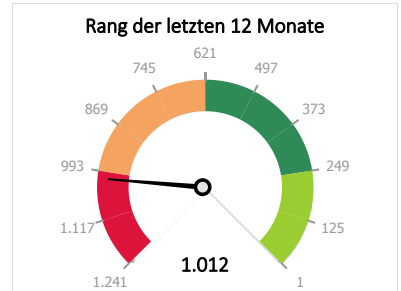
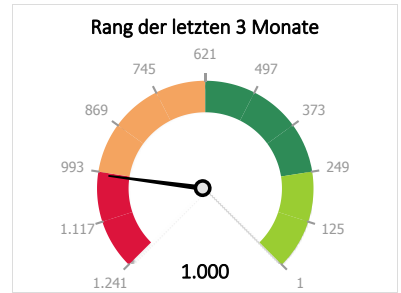

	Jahr	3 Mon.	Letzter Monat
Anzahl Rechnungen gesamt (Ihre Werkstatt)	3.777	1.020	357
Anzahl Rechnungen mit Scheibenwischer	235	52	15
% Aller Rechnungen (Ihre Werkstatt)	6,2 %	5,1 %	4,2 %
% Marktdurchschnitt	9,8 %	9,3 %	8,9 %
Wie oft während Inspektion	13,3 %	12,0 %	12,3 %
Wie oft während Inspektion Bundesweit	23,7 %	23,4 %	23,0 %

Jahr	2017	2018	2019	2020	2021
Anzahl Autos mit Werkstattrechnung	1.498	1.411	1.605	1.800	1.928
Anzahl Autos mit neuer Scheibenwischer	148	193	161	208	216
% aller Autos mit Scheibenwischer	9,9 %	13,7 %	10,0 %	11,6 %	11,2 %

## Anzahl Rechnungen mit Scheibenwischer

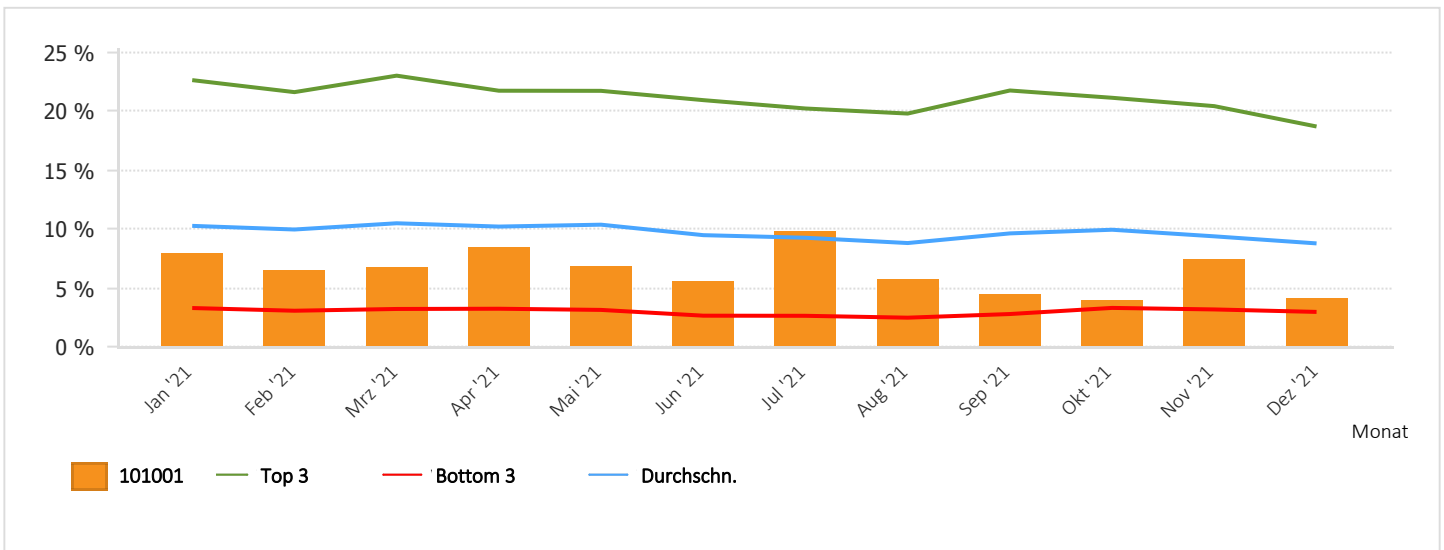

## % Rechnungen mit ersetzten Wischern

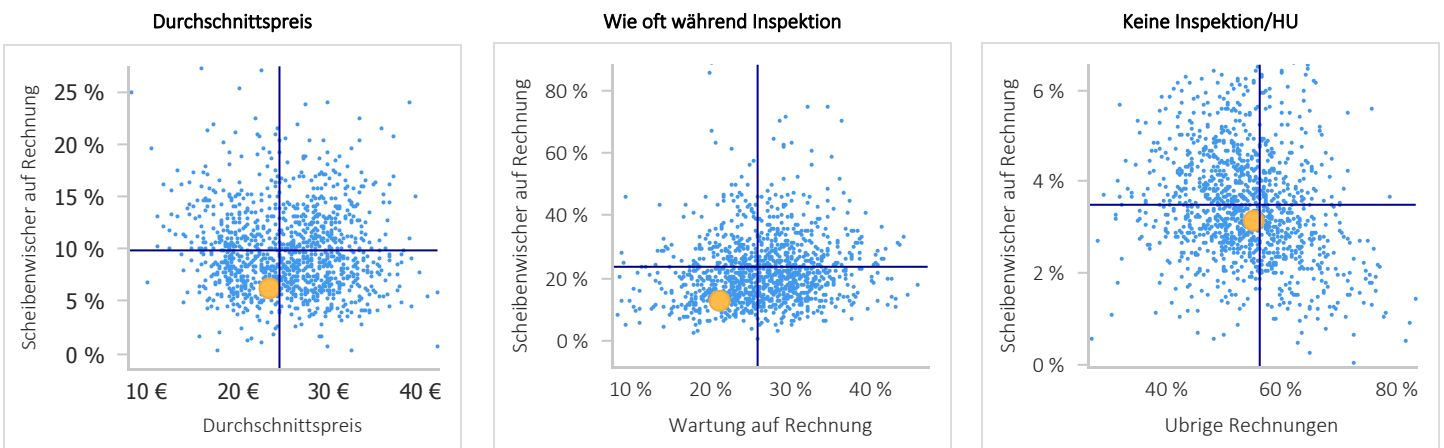

# Lenkungsteile

1.Jan.2021 bis 31.Dez.2021

Anzahl Autos mit Werkstattrechnung	1.927
Anzahl Autos mit neuer Lenkungsteile	132
Umsatz Lenkungsteile	7.350 €
Cost of ownership pro Jahr pro Auto	3,81 €
Marktdurchschnitt	4,29 €
Top 3	11,72 €
% aller Autos mit Lenkungsteile	6,9 %
% Marktdurchschnitt	6,2 %
% Top 3	13,7 %
Differenz Anzahl zum Marktdurchschnitt	13
Differenz Umsatz zum Marktdurchschnitt	-913 €
Differenz Umsatz zum top	-15.225 €

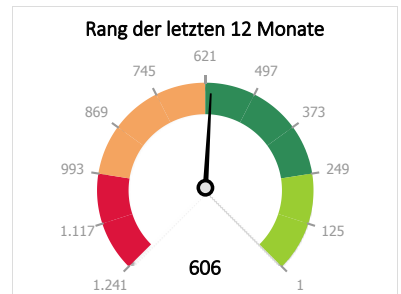
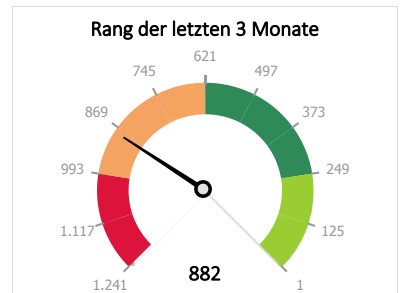

	Jahr	3 Mon.	Letzter Monat
Anzahl Rechnungen gesamt (Ihre Werkstatt)	3.777	1.020	357
Anzahl Rechnungen mit Lenkungsteile	136	25	6
% Aller Rechnungen (Ihre Werkstatt)	3,6 %	2,5 %	1,7 %
% Marktdurchschnitt	3,4 %	3,1 %	2,9 %
Wie oft während Inspektion	4,9 %	4,3 %	4,6 %
Wie oft während Inspektion Bundesweit	6,0 %	5,9 %	5,7 %

Jahr	2017	2018	2019	2020	2021
Anzahl Autos mit Werkstattrechnung	1.498	1.411	1.605	1.800	1.928
Anzahl Autos mit neuer Lenkungsteile	123	111	139	101	132
% aller Autos mit Lenkungsteile	8,3 %	7,9 %	8,7 %	5,6 %	6,9 %

## Anzahl Rechnungen mit Lenkungsteile

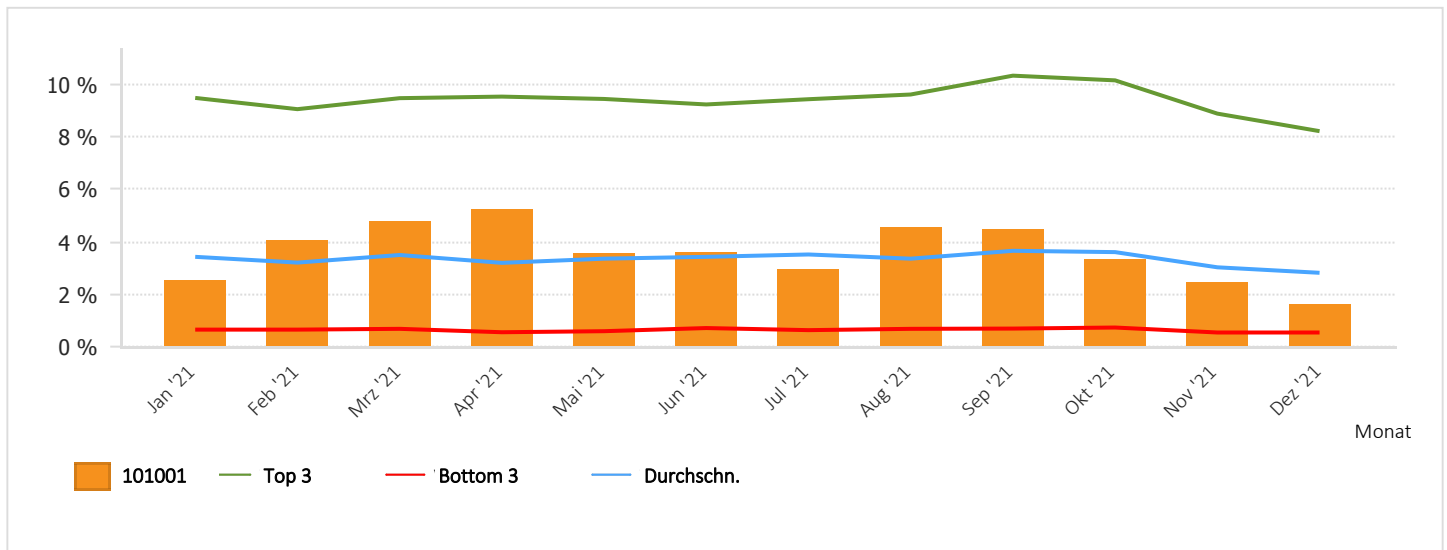

## % Rechnungen mit ersetzten Lenkungsteilen

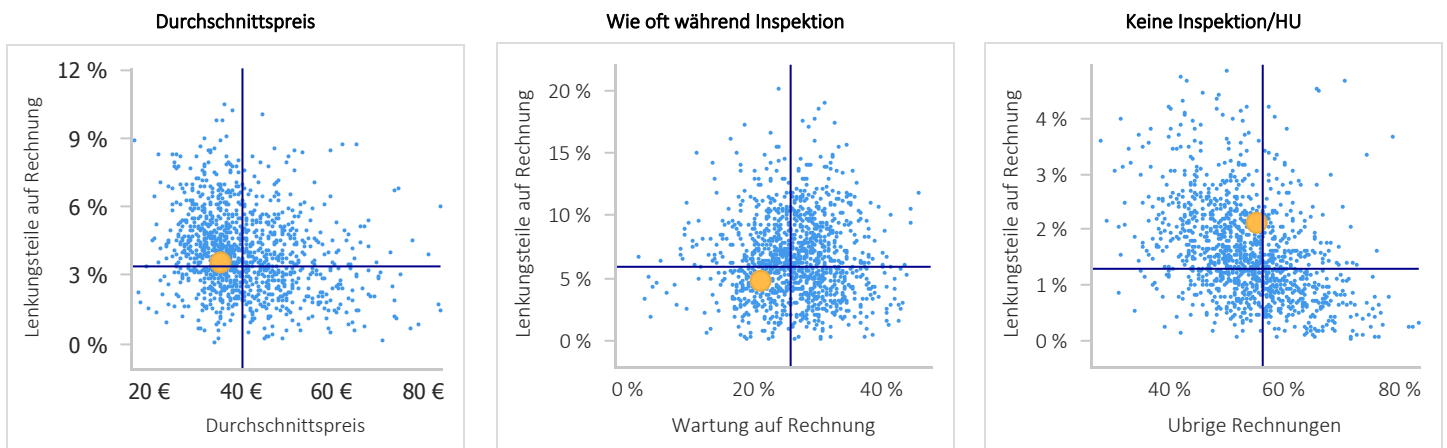

# Auspuff

1. Jan. 2021 bis 31. Dez. 2021

Anzahl Autos mit Werkstattrechnung	1.927
Anzahl Autos mit neuer Auspuff	48
Umsatz Auspuff	9.560 €
Cost of ownership pro Jahr pro Auto	4,96 €
Marktdurchschnitt	5,52 €
Top 3	14,83 €
% aller Autos mit Auspuff	2,5 %
% Marktdurchschnitt	3,0 %
% Top 3	9,5 %
Differenz Anzahl zum Marktdurchschnitt	-9
Differenz Umsatz zum Marktdurchschnitt	-1.083 €
Differenz Umsatz zum top	-19.009 €

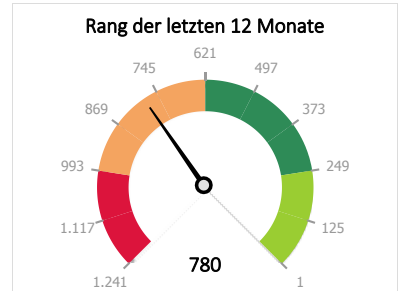
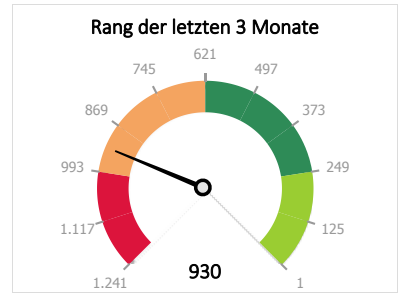

	Jahr	3 Mon.	Letzter Monat
Anzahl Rechnungen gesamt (Ihre Werkstatt)	3.777	1.020	357
Anzahl Rechnungen mit Auspuff	49	12	2
% aller Rechnungen (Ihre Werkstatt)	1,3 %	1,2 %	0,6 %
% Marktdurchschnitt	1,6 %	1,6 %	1,5 %
Wie oft während Inspektion	1,1 %	1,0 %	0,0 %
Wie oft während Inspektion Bundesweit	2,1 %	2,1 %	2,1 %

Jahr	2017	2018	2019	2020	2021
Anzahl Autos mit Werkstattrechnung	1.498	1.411	1.605	1.800	1.928
Anzahl Autos mit neuer Auspuff	61	36	34	44	48
% aller Autos mit Auspuff	4,1 %	2,6 %	2,1 %	2,5 %	2,5 %

## Anzahl Rechnungen mit Auspuff

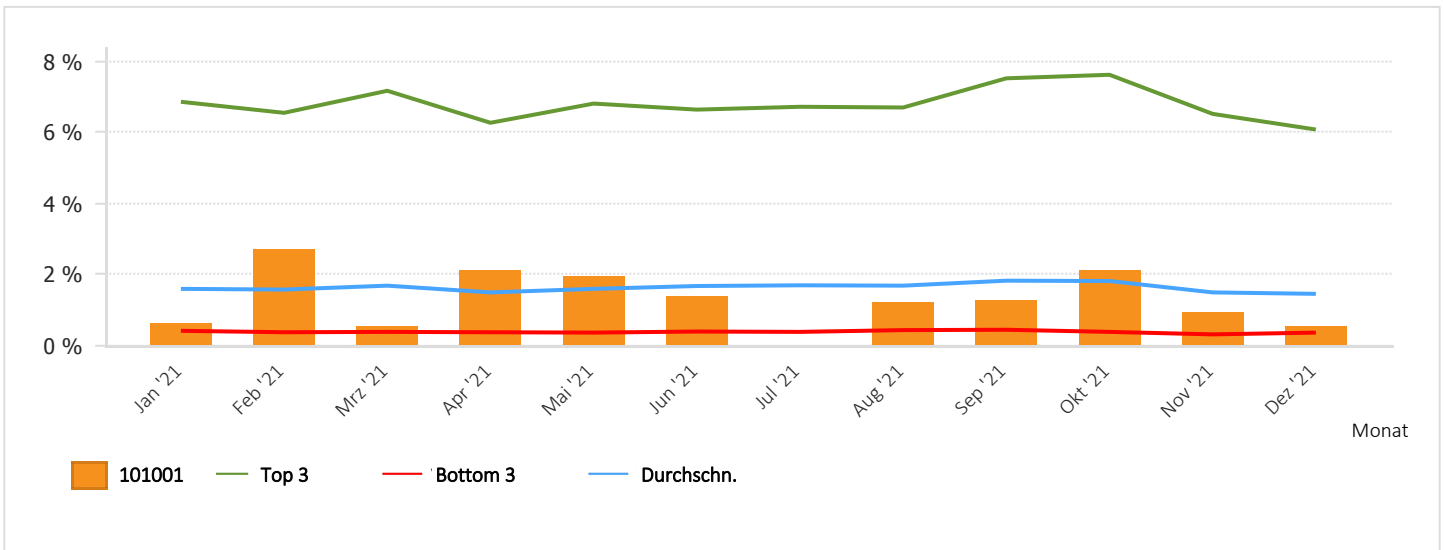

## % Rechnungen mit ersetzten Auspuffen

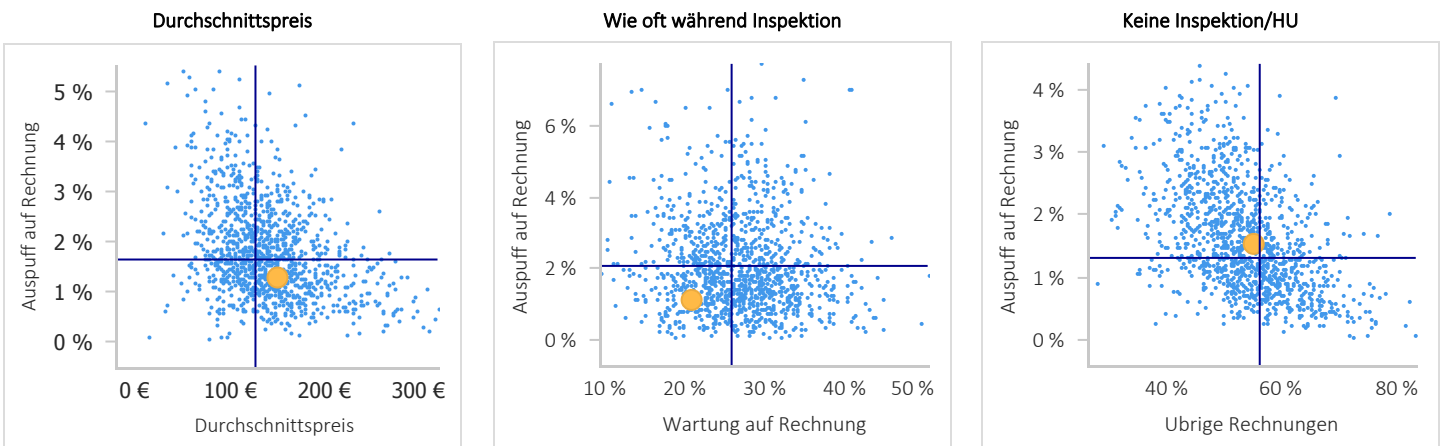

# Achsvermessung

1. Jan. 2021 bis 31. Dez. 2021

Anzahl Autos mit Werkstattrechnung	1.927
Anzahl der ausgerichteten Autos	67
% aller Autos mit dieser Ausrichtung	3,5 %
% Marktdurchschnitt	5,6 %
% Top 3	17,8 %
Differenz Anzahl zum Marktdurchschnitt	-41
Differenz Anzahl zum top	-275

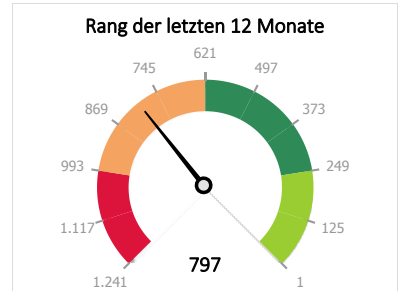
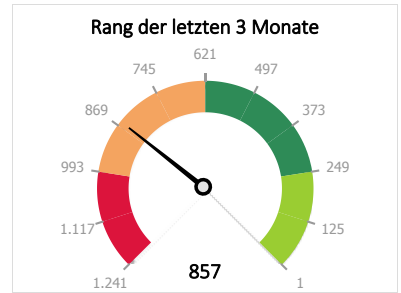

	Jahr	3 Mon.	Letzter Monat
Anzahl Rechnungen gesamt (Ihre Werkstatt)	3.777	1.020	357
Anzahl Rechnungen mit Ausrichtung	69	12	6
% aller Rechnungen (Ihre Werkstatt)	1,8 %	1,2 %	1,7 %
% Marktdurchschnitt	3,2 %	3,1 %	2,9 %
Wie oft während Inspektion	1,1 %	1,0 %	3,1 %
Wie oft während Inspektion Bundesweit	4,9 %	4,9 %	4,8 %

Jahr	2017	2018	2019	2020	2021
Anzahl Autos mit Werkstattrechnung	1.498	1.411	1.605	1.800	1.928
Anzahl der ausgerichteten Autos	55	30	83	75	67
% aller Autos mit dieser Ausrichtung	3,7 %	2,1 %	5,2 %	4,2 %	3,5 %

## Anzahl Rechnungen mit Ausrichtung

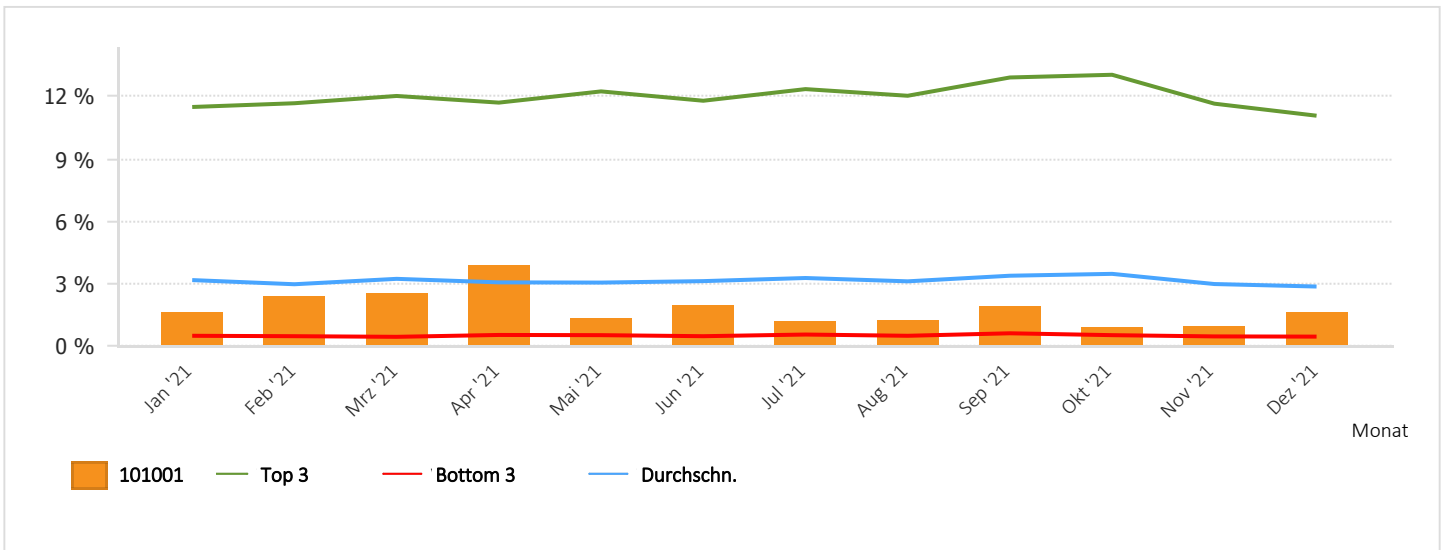

## % Rechnungen mit dem Auto ausgerichtet

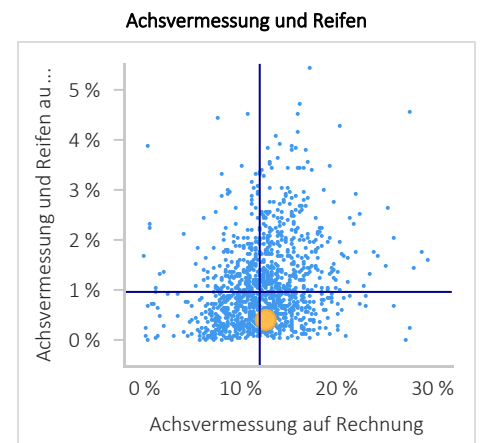
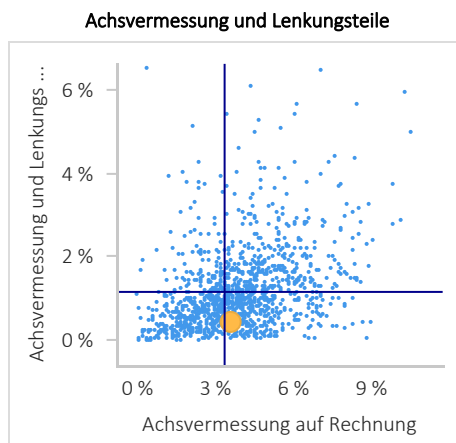



# Übersicht Stunden & Kapazität

Für Unternehmen, die nicht oder nicht durchgehend takten, können die folgenden Seiten (teilweise) leer erscheinen.

# Kapazität

Zeitraum	YTD	3 Mon.	Woche
1) Verfügbares Brutto (brutto Stunden)	4.184	1.056	720
2) Überstunden gesamt	0	0	0
3) Krankheit	50	0	0
4) Kurs	21	13	13
5) Urlaub	575	111	8
6) Abwesenheit in Stunden (B) (3+4+5)	<b>646</b>	<b>123</b>	<b>21</b>
7) Netto verfügbar (1-3-4-5)	3.538	933	700
8) Netto-Verfügbarkeit (als Monteur)	<b>3.538</b>	<b>933</b>	<b>700</b>
9) Kunden Gestempelt diese Periode	4.948	1.212	795
10) Intern Gestempelt diese Periode	873	183	122
11) Gerechtfertigt durch den Technikers	<b>5.822</b>	<b>1.395</b>	<b>917</b>
12) Gestempelt ja / nein (Belegung)( 11/7)	164,6 %	149,6 %	131,1 %
13) Belegung AA (Gestempelt an die Arbeitsaufträge) (12/8)	139,9 %	129,9 %	113,6 %
14) Verkaufte Stunden (laut Rechnungen)	5.353,7	1.327,5	853,0
15) Effizienz	112,1 %	115,3 %	113,2 %
16) Produktivität (9/8)	151,3 %	142,3 %	121,9 %
17) Lohnumsatz pro Mechaniker	266.031 €	64.716 €	4.712 €
18) Produktiver Stundenlohn (17/8)	75 €	69 €	60 €
19) Prognose Stunden pro Jahr	5.354	5.149	4.852
20) Angegebener Stundenlohn	65 €	65 €	65 €
21) Gesamtumsatz	741.103 €	197.855 €	130.861 €

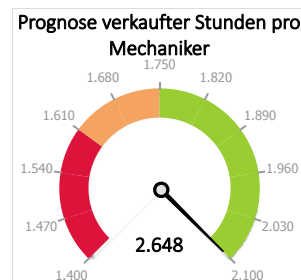
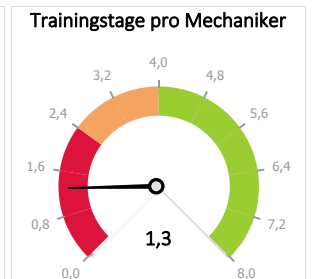
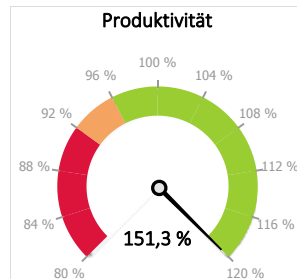
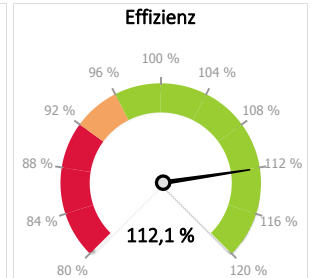
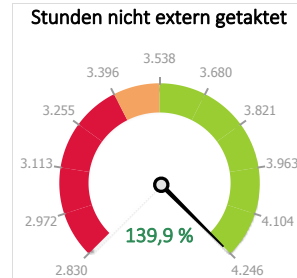
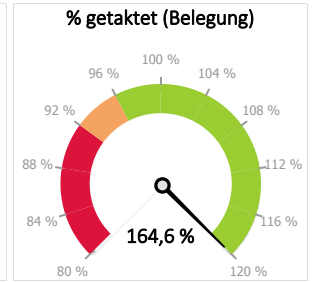
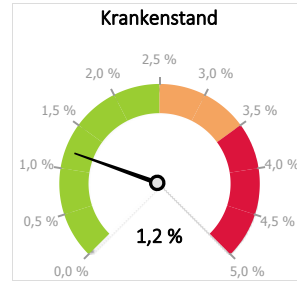

Anzahl Mechaniker



2,0

Produktiver Stundenlohn



75 €

Umsatz pro Mechaniker (Prognose)



366.571 €

# Kapazität

Mechaniker	Kundenauftrag gestempelt abgerechnete Aufträge	Verkaufte Stunden (laut Rechnungen)	Effizienz	Differenz	Lohn	Teile	Verhältnis Lohn / Teile
Dnlxb Qaluknbq	1409:00	1232:12	87,5 %	-176:47	69.715 €	102.452 €	40,5 %
Euyv wiyisjc	00:00	775:24		775:24	27.820 €	91.129 €	23,4 %
Ikpkw Haweh	07:50	07:56	101,4 %	00:06	443 €	502 €	46,8 %
JublJ Iksg	114:29	86:25	75,5 %	-28:04	3.959 €	10.315 €	27,7 %
Kagnxi	1405:33	1503:53	107,0 %	98:19	74.399 €	121.017 €	38,1 %
Pkuwczx Anuydntv	494:55	481:26	97,3 %	-13:28	25.967 €	42.491 €	37,9 %
Wiow Gmykwx	1345:08	1266:23	94,1 %	-78:44	63.729 €	107.165 €	37,3 %

# Zeiterfassung

Wo sind meine (Gestempelt) Stunden?

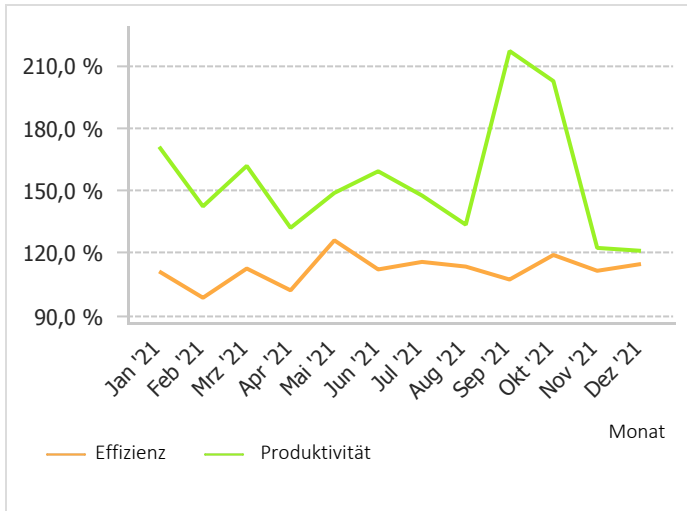

Angegebener Lohnsatz

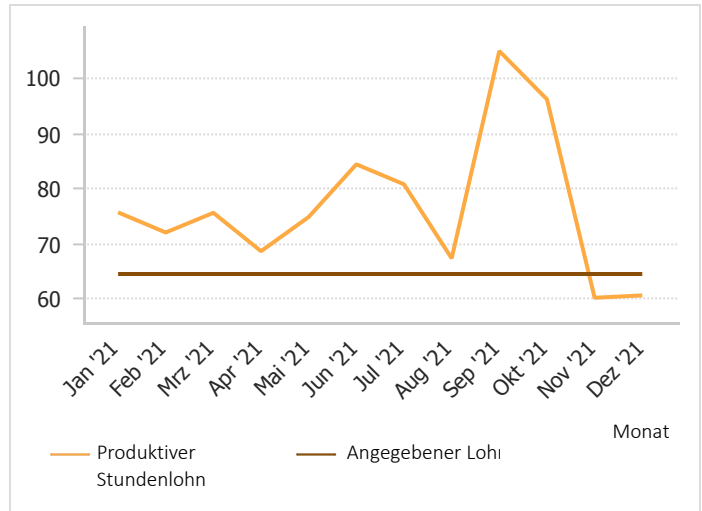

Verkaufte Stunden pro Woche (YTD)

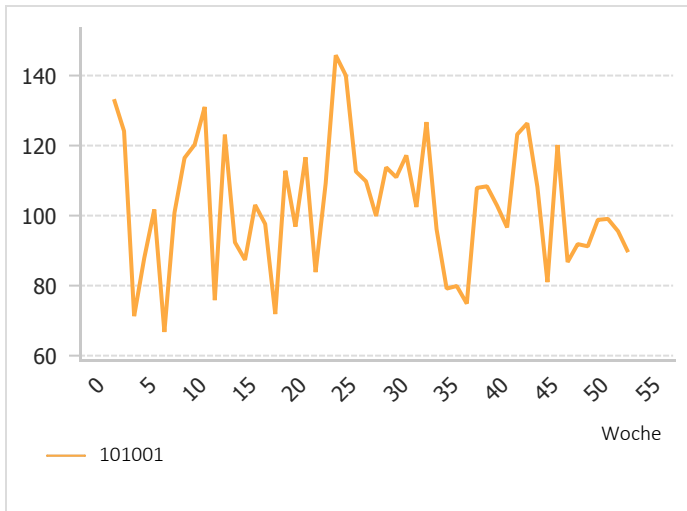

Verkaufte Stunden pro Techniker (YTD)

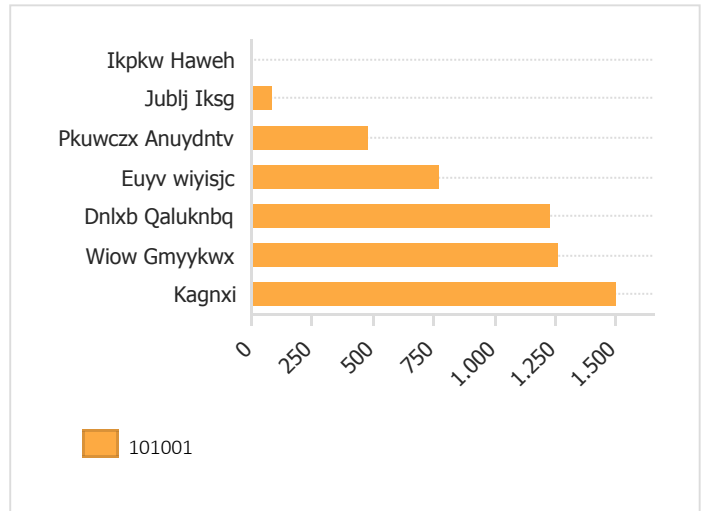

Interne Stunden und Kunde pro Techniker (YTD)

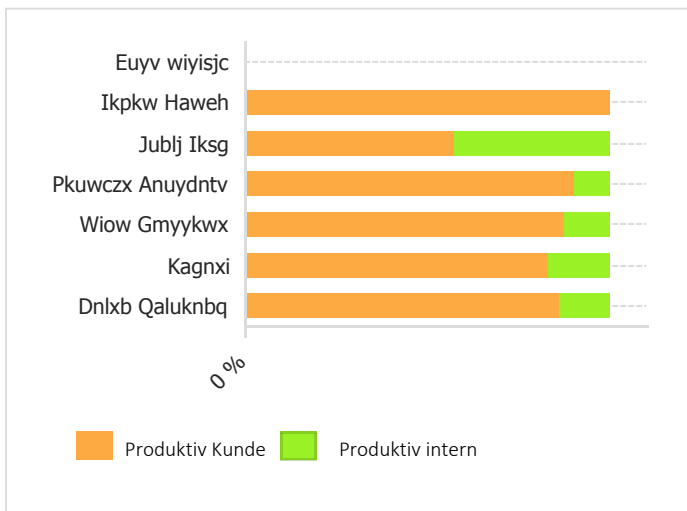

Interne Stunden und Kunden Stunden in den letzten 12 Monaten pro Monat

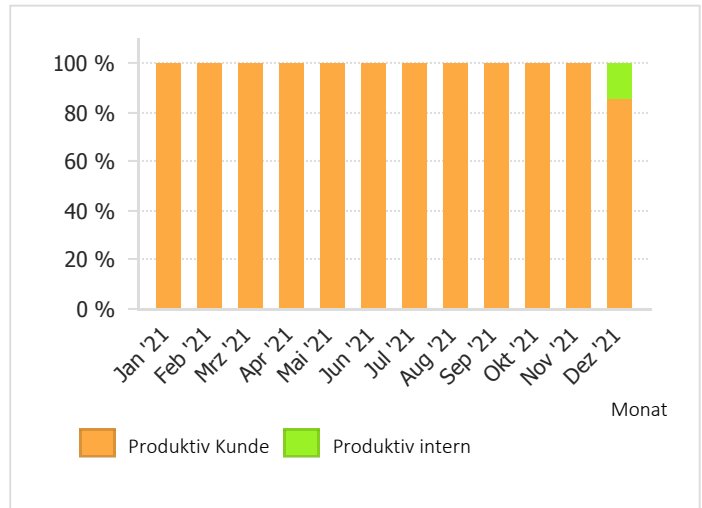



# Gestempelt Stunden: Stunden-Kategorie Kunden vs Stundenart WESP

YTD

Stunden-Kategorie Kunden	Nicht produktiv	Pause	Produktiv intern	Produktiv Kunde (Ausbildung)	Urlaub	Urlaub	Urlaub (Feiertag)	Urlaub (medizinisch )	Urlaub (Ubrige)	Urlaub (Krankheit)	Gesamt
Band Reparatie		04:00	39:27								43:28
Diagnose Stellen		00:21		04:18							04:40
Feestdag Verlof							64:00				64:00
Klant Halen/Wegbrengen		01:37		09:38							11:15
Klantwerk		736:32		4912:43							5649:16
Lamp Vervangen		03:48	23:02								26:50
Medisch Verlof		00:07	07:05					48:00			55:13
Onderdelen Halen			04:06								04:06
Onderdelen Ophalen				01:23							01:23
Oph.-Wegbr. Na Factuuract			00:00								00:00
Overig Verlof								02:00	03:30		05:30
Receptie Vervangen Rene		07:13	36:26								43:39
Service Verlenen Buiten		06:18	64:46								71:04
Steekproef		03:22		17:36							20:58
Training					21:00						21:00
Uitlezen Auto		01:53	16:23								18:16
Verlof						507:00					507:00
Werkpl. Opruimen Alg.		93:34	682:08								775:43
Werkplek Opruimen		00:16		02:33							02:49
<b>Gesamt</b>		<b>859:05</b>	<b>873:26</b>	<b>4948:12</b>	<b>21:00</b>	<b>507:00</b>	<b>64:00</b>	<b>50:00</b>	<b>03:30</b>		<b>7326:15</b>

# Clock und die Produktivität pro Monat

YTD

Monat	Jan	Feb	März	Apr	Mai	Jun	Jul	Aug
1) Verfügbares Brutto (brutto Stunden)	336	320	368	352	344	352	352	352
2) Überstunden gesamt	0	0	0	0	0	0	0	0
3) Krankheit	0	0	48	0	0	0	2	0
4) Kurs	0	0	0	4	0	5	0	0
5) Urlaub	94	50	10	48	48	6	24	25
6) Abwesenheit in Stunden (B) (3+4+5)	<b>94</b>	<b>50</b>	<b>58</b>	<b>52</b>	<b>48</b>	<b>11</b>	<b>26</b>	<b>25</b>
7) Netto verfügbar (1-3-4-5)	243	270	310	300	296	342	326	328
8) Netto-Verfügbarkeit (als Monteur)	<b>243</b>	<b>270</b>	<b>310</b>	<b>300</b>	<b>296</b>	<b>342</b>	<b>326</b>	<b>328</b>
9) Kunden Gestempelt diese Periode	380	402	481	392	377	481	450	403
10) Intern Gestempelt diese Periode	52	80	71	66	52	100	103	107
11) Gerechtfertigt durch den Technikers	<b>432</b>	<b>482</b>	<b>553</b>	<b>458</b>	<b>430</b>	<b>580</b>	<b>553</b>	<b>510</b>
12) Gestempelt ja / nein (Belegung)( 11/7)	178,0 %	178,4 %	178,2 %	152,6 %	145,4 %	169,9 %	169,6 %	155,8 %
13) Belegung AA (Gestempelt an die Arbeitsauftr	156,5 %	148,8 %	155,3 %	130,6 %	127,7 %	140,7 %	138,1 %	123,1 %
14) Verkaufte Stunden (laut Rechnungen)	415,9	385,3	503,0	397,0	440,9	545,3	482,3	438,4
15) Effizienz	111,3 %	98,6 %	112,7 %	102,2 %	126,3 %	112,3 %	115,9 %	113,6 %
16) Produktivität (9/8)	171,5 %	142,7 %	162,3 %	132,4 %	149,2 %	159,7 %	148,0 %	133,9 %
17) Lohnumsatz pro Mechaniker	18.354 €	19.449 €	23.438 €	20.591 €	22.118 €	28.824 €	26.333 €	22.056 €
18) Produktiver Stundenlohn (17/8)	76 €	72 €	75 €	69 €	75 €	84 €	81 €	67 €
19) Prognose Stunden pro Jahr	416	385	503	397	441	545	482	438
20) Angegebener Stundenlohn	65 €	65 €	65 €	65 €	65 €	65 €	65 €	65 €
21) Gesamtumsatz	52.031 €	56.870 €	65.121 €	56.804 €	56.515 €	73.929 €	63.938 €	58.558 €

Monat	Sep	Okt	Nov	Dez	Gesamt
1) Verfügbares Brutto (brutto Stunden)	352	336	352	368	4.184
2) Überstunden gesamt	0	0	0	0	0
3) Krankheit	0	0	0	0	50
4) Kurs	0	0	8	5	21
5) Urlaub	160	103	0	8	575
6) Abwesenheit in Stunden (B) (3+4+5)	<b>160</b>	<b>103</b>	<b>8</b>	<b>13</b>	<b>646</b>
7) Netto verfügbar (1-3-4-5)	192	234	344	356	3.538
8) Netto-Verfügbarkeit (als Monteur)	<b>192</b>	<b>234</b>	<b>344</b>	<b>356</b>	<b>3.538</b>
9) Kunden Gestempelt diese Periode	370	417	402	393	4.948
10) Intern Gestempelt diese Periode	59	61	72	50	873
11) Gerechtfertigt durch den Technikers	<b>430</b>	<b>478</b>	<b>473</b>	<b>444</b>	<b>5.822</b>
12) Gestempelt ja / nein (Belegung)( 11/7)	223,8 %	204,8 %	137,6 %	124,8 %	164,6 %
13) Belegung AA (Gestempelt an die Arbeitsauftr	193,0 %	178,7 %	116,8 %	110,6 %	139,9 %
14) Verkaufte Stunden (laut Rechnungen)	418,1	474,5	421,9	431,0	5.353,7
15) Effizienz	107,4 %	119,2 %	111,6 %	114,9 %	112,1 %
16) Produktivität (9/8)	217,7 %	203,2 %	122,7 %	121,2 %	151,3 %
17) Lohnumsatz pro Mechaniker	20.153 €	22.460 €	20.705 €	21.550 €	266.031 €
18) Produktiver Stundenlohn (17/8)	105 €	96 €	60 €	61 €	75 €
19) Prognose Stunden pro Jahr	418	474	422	431	5.354
20) Angegebener Stundenlohn	65 €	65 €	65 €	65 €	65 €
21) Gesamtumsatz	59.482 €	66.995 €	63.955 €	66.906 €	741.103 €

# Clock und die Produktivität pro Techniker

YTD

Mechaniker	Dnlxb Qalu	Euyv wiyisjc	lkpkw Haw	Jublj lksg	Kagnxi	Pkuwczx An	Wiow Gmy
1 )Verfügbares Brutto (brutto Stunden)	2.088	0	8	0	2.088	0	0
2) Überstunden gesamt	0	0	0	0	0	0	0
3) Krankheit	2	0	0	0	48	0	0
4) Kurs	9	0	0	0	13	0	0
5) Urlaub	349	0	0	0	222	0	4
6) Abwesenheit in Stunden (B) (3+4+5)	<b>359</b>	<b>0</b>	<b>0</b>	<b>0</b>	<b>283</b>	<b>0</b>	<b>4</b>
7) Netto verfügbar (1-3-4-5)	1.729	0	8	0	1.806	0	0
8) Netto-Verfügbarkeit (als Monteur)	<b>1.729</b>	<b>0</b>	<b>8</b>	<b>0</b>	<b>1.806</b>	<b>0</b>	<b>0</b>
9) Kunden Gestempelt diese Periode	1.472	0	8	123	1.452	518	1.375
10) Intern Gestempelt diese Periode	236	0	0	91	296	56	194
11) Gerechtfertigt durch den Technikers	<b>1.709</b>	<b>0</b>	<b>8</b>	<b>214</b>	<b>1.748</b>	<b>574</b>	<b>1.568</b>
12) Gestempelt ja / nein (Belegung)( 11/7)	98,8 %		104,5 %		96,8 %		-39.210,6 %
13) Belegung AA (Gestempelt an die Arbeitsauftr)	85,1 %		104,5 %		80,4 %		-34.372,8 %
14) Verkaufte Stunden (laut Rechnungen)	1.232,2	775,4	7,9	86,4	1.503,9	481,4	1.266,4
15) Effizienz	87,5 %		101,4 %	75,5 %	107,0 %	97,3 %	94,1 %
16) Produktivität (9/8)	71,3 %		105,9 %		83,3 %		0,0 %
17) Lohnumsatz pro Mechaniker	69.715 €	27.820 €	443 €	3.959 €	74.399 €	25.967 €	63.729 €
18) Produktiver Stundenlohn (17/8)	40 €		59 €		41 €		-15.932 €
19) Prognose Stunden pro Jahr	1.232	775	8	86	1.504	481	1.266
20) Angegebener Stundenlohn	65 €	65 €	65 €	65 €	65 €	65 €	65 €
21) Gesamtumsatz	172.166 €	118.950 €	945 €	14.274 €	195.417 €	68.457 €	170.894 €

# Stempelzeiten

YTD

Mechaniker	Studententype	Monat	jan.	feb.	märz	apr.	mai	jun.	jul.	aug.	sep.	okt.	nov.	dez.	Gesamt
Dnlxb Qaluknbq			04:27	07:26	08:09	07:31	08:42	08:15	09:58	08:38	03:15	07:22	08:02	11:41	93:33
Dnlxb Qaluknbq	Band Reparatie		00:18		00:45	00:24	00:50		00:17	04:09	00:12	01:20	00:16	00:13	08:50
Dnlxb Qaluknbq	Diagnose Stellen				02:45			00:58					00:34		04:18
Dnlxb Qaluknbq	Feestdag Verlof					16:00	16:00								32:00
Dnlxb Qaluknbq	Klant Halen/Wegbrengen								00:00					01:58	01:59
Dnlxb Qaluknbq	Klantwerk		50:51	90:50	162:15	125:23	129:13	149:14	149:57	111:13	59:09	128:35	146:03	149:20	1452:09
Dnlxb Qaluknbq	Lamp Vervangen			00:43		00:07	00:08	00:10	00:28			00:10	02:14	01:37	05:42
Dnlxb Qaluknbq	Medisch Verlof			02:48						01:16					04:04
Dnlxb Qaluknbq	Onderdelen Halen				00:41		00:00	00:09		00:48			00:09		01:48
Dnlxb Qaluknbq	Onderdelen Ophalen					00:00				00:00				00:00	00:00
Dnlxb Qaluknbq	Overig Verlof								02:00	02:00					04:00
Dnlxb Qaluknbq	Receptie Vervangen Rene		00:05						00:11	13:07	00:00				13:24
Dnlxb Qaluknbq	Service Verlenen Buiten		00:38	02:25	02:01	04:01	00:43	03:42	01:55	05:17	00:37	03:43	01:56	06:34	33:38
Dnlxb Qaluknbq	Steekproef				01:17	01:23	00:28	00:51	00:56	02:02	00:22	01:28		02:19	11:11
Dnlxb Qaluknbq	Training					04:00								04:30	08:30
Dnlxb Qaluknbq	Uitlezen Auto		03:14	01:50		00:30	03:27	00:22		01:10				00:13	10:49
Dnlxb Qaluknbq	Verlof		93:30	50:00		08:00	08:00	04:30	08:00	16:00	104:00	14:30		08:00	314:30
Dnlxb Qaluknbq	Werkpl. Opruimen Alg.		06:04	10:23	12:12	13:07	09:22	19:47	10:29	19:37	13:08	18:47	14:15	10:47	158:04
Dnlxb Qaluknbq	Werkplek Opruimen		02:33												02:33
<b>Dnlxb Qaluknbq</b>	<b>Gesamt</b>		<b>161:42</b>	<b>166:28</b>	<b>190:09</b>	<b>180:30</b>	<b>176:56</b>	<b>188:03</b>	<b>184:15</b>	<b>185:23</b>	<b>180:46</b>	<b>176:00</b>	<b>173:32</b>	<b>197:17</b>	<b>2161:08</b>
lkpkw Haweh							00:00								00:00
lkpkw Haweh	Klantwerk						07:50								07:50
<b>lkpkw Haweh</b>	<b>Gesamt</b>		<b>00:00</b>	<b>00:00</b>	<b>00:00</b>	<b>00:00</b>	<b>07:50</b>	<b>00:00</b>	<b>00:00</b>	<b>00:00</b>	<b>00:00</b>	<b>00:00</b>	<b>00:00</b>	<b>00:00</b>	<b>07:50</b>
JublJ Iksg				01:46	03:55	06:09	09:51	07:25	03:17		00:00	06:05	03:12	02:24	44:09
JublJ Iksg	Band Reparatie											00:04	02:35	00:08	02:48
JublJ Iksg	Feestdag Verlof					00:00	00:00								00:00
JublJ Iksg	Klant Halen/Wegbrengen			07:38											07:38
JublJ Iksg	Klantwerk			02:55			17:52	12:41	06:21			15:01	35:27	25:02	115:22
JublJ Iksg	Lamp Vervangen											00:13			00:13
JublJ Iksg	Werkpl. Opruimen Alg.			08:08		07:24	07:46	18:47	22:51		00:00	06:35	10:30	06:16	88:21
<b>JublJ Iksg</b>	<b>Gesamt</b>		<b>00:00</b>	<b>20:29</b>	<b>03:55</b>	<b>13:34</b>	<b>35:30</b>	<b>38:54</b>	<b>32:30</b>	<b>00:00</b>	<b>00:00</b>	<b>28:00</b>	<b>51:46</b>	<b>33:52</b>	<b>258:34</b>
Kagnxi			05:49	07:24	04:10	06:39	06:33	07:52	06:57	07:05	04:52	04:11	06:35	08:46	76:57
Kagnxi	Band Reparatie			00:22	00:56	00:17	00:52		02:01	00:20	00:03			00:49	05:43
Kagnxi	Feestdag Verlof					16:00	16:00								32:00
Kagnxi	Klantwerk		135:16	122:41	102:48	113:06	119:16	137:47	122:42	136:43	99:18	64:51	137:00	156:12	1447:45
Kagnxi	Lamp Vervangen						00:00	00:00					00:17		00:17
Kagnxi	Medisch Verlof				49:47										49:47
Kagnxi	Onderdelen Halen			00:19						00:31				00:22	01:13
Kagnxi	Onderdelen Ophalen							00:25							00:25
Kagnxi	Overig Verlof							01:30							01:30
Kagnxi	Receptie Vervangen Rene		00:07												00:07
Kagnxi	Service Verlenen Buiten		00:41	02:28		01:03	00:46	01:49	02:02	01:38	01:41	00:50	03:36	00:12	16:48
Kagnxi	Steekproef		00:29					00:44	00:24		00:41	00:55		00:29	03:45
Kagnxi	Training							04:30					08:00		12:30
Kagnxi	Uitlezen Auto			00:05		00:14	01:23	00:24							02:08
Kagnxi	Verlof				08:00	08:00	08:00		16:00	04:30	56:00	88:00			188:30
Kagnxi	Werkpl. Opruimen Alg.		19:38	28:04	19:55	23:01	19:27	28:51	29:11	29:50	17:07	11:10	22:35	19:01	267:54
<b>Kagnxi</b>	<b>Gesamt</b>		<b>162:01</b>	<b>161:26</b>	<b>185:36</b>	<b>168:22</b>	<b>172:19</b>	<b>183:56</b>	<b>179:20</b>	<b>180:39</b>	<b>179:44</b>	<b>169:59</b>	<b>178:04</b>	<b>185:53</b>	<b>2107:24</b>
Pkuwczx			16:09	20:13	14:28	11:18	14:24	11:04	06:59	02:35	07:59	18:49	12:10	12:11	148:26
Anuydntv															
Pkuwczx	Feestdag Verlof					00:00	00:00								00:00
Anuydntv															
Pkuwczx	Klant Halen/Wegbrengen								00:00					00:00	00:00
Anuydntv															
Pkuwczx	Klantwerk		58:06	42:21	66:21	30:26	38:53	31:23	25:16	06:23	66:16	63:23	31:32	57:51	518:17
Anuydntv															
Pkuwczx	Receptie Vervangen Rene								11:06	11:48					22:54
Anuydntv															
Pkuwczx	Service Verlenen Buiten		01:47		03:28						00:16				05:33
Anuydntv															
Pkuwczx	Verlof							00:00	00:00					00:00	00:00
Anuydntv															

# Stempelzeiten

YTD

Mechaniker	Studententupe	Monat	jan.	feb.	märz	apr.	mai	jun.	jul.	aug.	sep.	okt.	nov.	dez.	Gesamt
Pkuwczx Anuydntv	Werkpl. Opruimen Alg.		02:30	03:45	04:42		00:28	05:06			01:40	00:00	05:17	04:08	27:41
<b>Pkuwczx Anuydntv</b>	<b>Gesamt</b>		<b>78:34</b>	<b>66:19</b>	<b>89:01</b>	<b>41:45</b>	<b>53:46</b>	<b>47:34</b>	<b>43:23</b>	<b>20:47</b>	<b>76:13</b>	<b>82:14</b>	<b>49:00</b>	<b>74:11</b>	<b>722:52</b>
Wiow Gmyykwx			02:09	05:05	00:25	02:49	00:46	03:09	02:19	02:32	01:37	01:30	00:53		23:17
Wiow Gmyykwx	Band Reparatie		01:02	00:57	07:26	02:14	00:40	02:07	01:09	01:45	02:45	01:40	00:14		22:05
Wiow Gmyykwx	Feestdag Verlof					00:00	00:00								00:00
Wiow Gmyykwx	Klant Halen/Wegbrengen				00:00										00:00
Wiow Gmyykwx	Klantwerk		131:48	135:10	144:53	121:10	63:43	146:27	144:32	145:47	144:39	142:02	51:01		1371:17
Wiow Gmyykwx	Lamp Vervangen		01:32	00:49	01:00	02:39	00:32	01:40	00:32	01:50	00:53	03:21	01:56		16:48
Wiow Gmyykwx	Medisch Verlof				01:13										01:13
Wiow Gmyykwx	Onderdelen Halen			00:12	00:09			00:29	00:13						01:04
Wiow Gmyykwx	Onderdelen Ophalen				00:57										00:57
Wiow Gmyykwx	Oph.-Wegbr. Na Factuuract		00:00												00:00
Wiow Gmyykwx	Service Verlenen Buiten		00:30	00:54	02:27	00:13		00:09	00:15	01:52	02:22				08:46
Wiow Gmyykwx	Steekproef		00:31			00:20	00:07			00:48		00:51			02:39
Wiow Gmyykwx	Uitlezen Auto			00:22	00:09	00:11		00:22	00:45	00:10	00:41	00:42			03:25
Wiow Gmyykwx	Verlof		00:00		02:00	00:00	00:00			02:00			00:00		04:00
Wiow Gmyykwx	Werkpl. Opruimen Alg.		13:52	15:19	12:15	10:18	05:37	15:35	19:16	11:57	17:46	12:22	05:44		140:06
<b>Wiow Gmyykwx</b>	<b>Gesamt</b>		<b>151:28</b>	<b>158:51</b>	<b>172:57</b>	<b>139:57</b>	<b>71:27</b>	<b>170:00</b>	<b>169:04</b>	<b>168:45</b>	<b>170:46</b>	<b>162:31</b>	<b>59:50</b>	<b>00:00</b>	<b>1595:42</b>
			1107:34	1147:13	1283:21	1088:18	1035:43	1256:58	1217:08	1111:12	1215:03	1237:33	1024:30	982:29	13707:07

# Normzeiten

YTD

## Liste Standardzeiten Ihrer Transaktionen

Kategorie Export	Arbeit	Anzahl Rechnungen	Set-Einheiten	Durchschnittsbetrag
VR	Actie Apk - Keuring Benzine Actieaanbieding Apk Afmeldkosten 5.20 Incl Btw	190	0,75	20 €
VR	Actie Apk - Keuring Benzine Actieaanbieding Apk Afmeldkosten 5.20 Incl Btw	81	0,75	21 €
VR	Actie Apk - Keuring Diesel Actieaanbieding Apk Afmeldkosten 5.20 Incl Btw	2	0,75	29 €
VR	Actie Apk - Keuring Diesel Actieaanbieding Apk Afmeldkosten 5.20 Incl Btw	17	0,75	27 €
VR	Actie Apk - Keuring Diesel Actieaanbieding Apk Afmeldkosten 5.20 Incl Btw	14	0,75	25 €
VR	Apk Kleine Bedrijfswagen/Camper Inclusief Uitlezen Obd	4	1,00	37 €
VR	Apk Kleine Bedrijfswagen/Camper Inclusief Uitlezen Obd	7	1,00	37 €
VR	Apk Kleine Bedrijfswagen/Camper Inclusief Uitlezen Obd	7	1,00	37 €
VR	Gebruik Bosch Diagnose Testcomputer	8	0,00	21 €
VR	Remvloeistof Verversen	1	0,35	37 €
Totaal		330	0,74	22 €

Dies ist eine Veröffentlichung von

WESP BV  
Zuidwal 4-B  
5211 JK 's-Hertogenbosch

T: +31 (0)73 82 27 562  
E: [info@mywesp.com](mailto:info@mywesp.com)  
W: [www.mywesp.com](http://www.mywesp.com)  
2022