

Workshop name
do rąk szefostwa
Example 1
12345 Town

Tablica warsztatowa 2022

Przegląd roczny - (RP22)

WESP Numer klienta:	101001
Adres:	Example 1 12345 Town
Wystawiono dla:	example@mywesp.com
Ostatnia data sprzedaży w naszym systemie:	04-06-2022
Wasza ostatnia faktura obrabiana w tym raporcie:	22700154
Raport oparty na bazie ... faktury	12 989 166

Wszystkie dokumenty dostarczane przez WESP, takie jak raporty, porady, umowy, projekty, oprogramowanie itp. są przeznaczone wyłącznie do użytku przez Klienta i nie mogą być powielane, upubliczniane ani udostępniane osobom trzecim bez uprzedniej zgody WE



Historyczny przegląd

Zestawienie & liczby kluczowe

Rocznie (2017 - 2021)

Rok	Obrót	Liczba faktur	Faktury dziennie	Obrót dla faktury	Robocizna dla zlecenia	Części dla faktury	Liczba pojazdów	Liczba klientów	Obrot dzienny	Robocizna d.zlecenia (%)	Obrót dla pojazdu	Obrót dla unikalnego klienta	Kontakty na numer rej.	Obrót klientów
2017	529 472 zł	2 768	11,0	191,28 zł	79,47 zł	111,82 zł	1 498	1 245	2 101 zł	42%	353 zł	425 zł	1,8	0%
2018	500 024 zł	2 765	11,0	180,84 zł	75,66 zł	105,18 zł	1 411	1 177	1 984 zł	42%	354 zł	425 zł	2,0	-5%
2019	583 591 zł	3 093	12,2	188,68 zł	77,65 zł	111,03 zł	1 605	1 291	2 307 zł	41%	364 zł	452 zł	1,9	10%
2020	660 660 zł	3 336	13,0	198,04 zł	76,79 zł	121,25 zł	1 800	1 457	2 581 zł	39%	367 zł	453 zł	1,9	13%
2021	741 103 zł	3 777	14,8	196,21 zł	70,43 zł	125,78 zł	1 928	1 537	2 895 zł	36%	384 zł	482 zł	2,0	5%

Koszt posiadania roczny

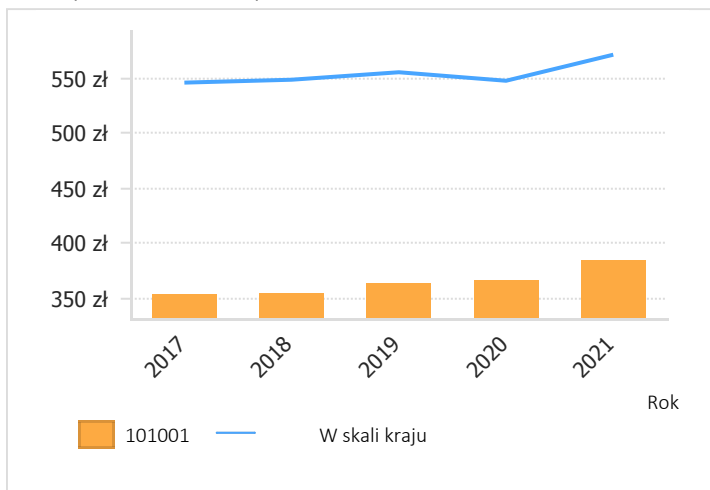

Kontakty na odznakę rocznie

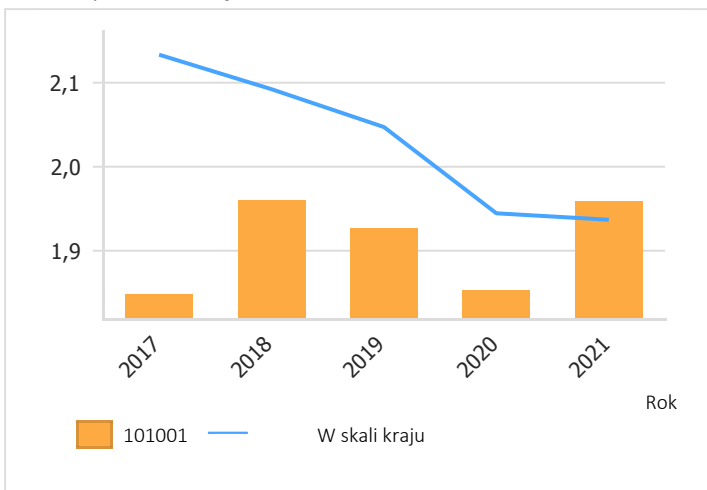

Relacja robocizna/części

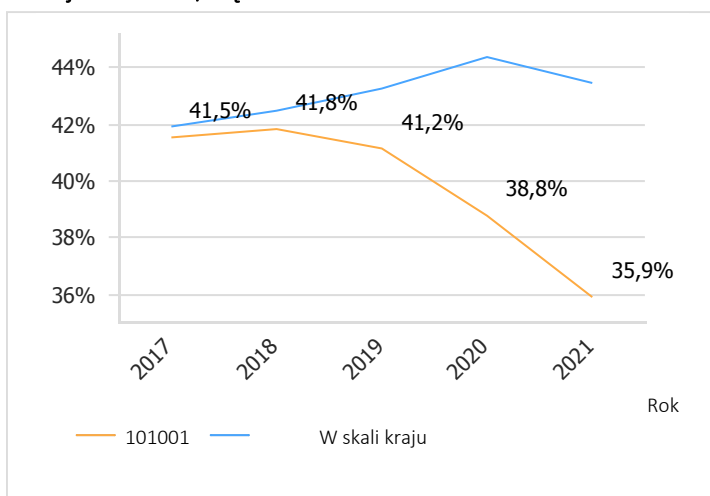

Obrót dla zlecenia

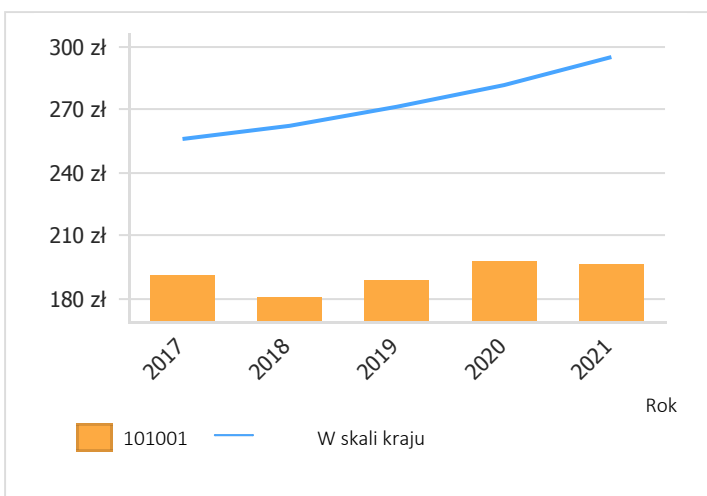

Liczba klientów

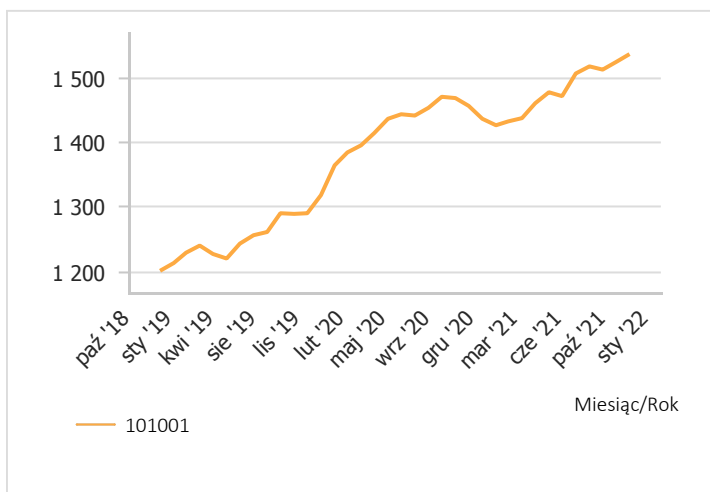

Obrót rocznie

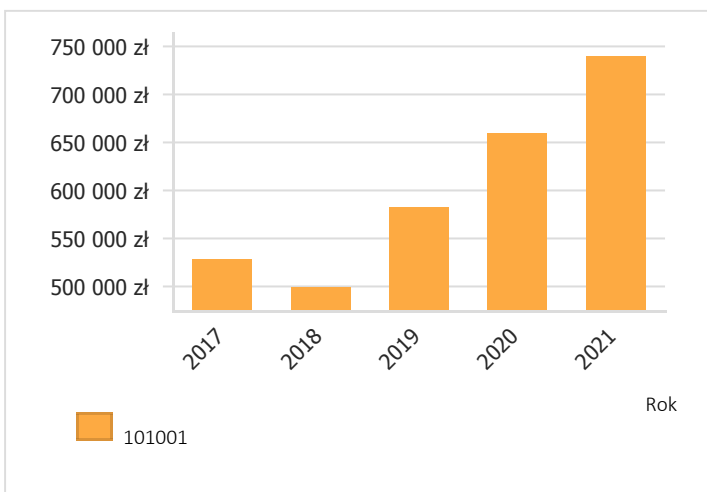

Obrót dla grupy produktów

Rocznie (2017 - 2021)

Grupa produktów	Rok	2017	2018	2019	2020	2021
Płace / praca		219 963 zł	209 205 zł	240 167 zł	256 173 zł	266 031 zł
Inne		49 475 zł	46 426 zł	61 086 zł	74 571 zł	100 995 zł
Opony		58 545 zł	55 363 zł	65 780 zł	69 970 zł	98 364 zł
Oleje i lubrykanty (smary)		33 407 zł	36 693 zł	41 533 zł	50 942 zł	60 429 zł
Części małe i środowiskowe		13 654 zł	13 725 zł	16 326 zł	16 983 zł	18 146 zł
Tarcze hamulcowe		20 829 zł	12 098 zł	18 022 zł	20 377 zł	16 510 zł
Akumulator		10 851 zł	9 675 zł	10 297 zł	15 511 zł	15 918 zł
Filtry wewnętrzne		8 563 zł	9 119 zł	9 740 zł	11 748 zł	14 974 zł
Klocki hamulcowe		12 305 zł	9 542 zł	13 793 zł	14 781 zł	12 680 zł
Świece		6 442 zł	7 254 zł	8 290 zł	10 664 zł	10 029 zł
Filtry Oleju		5 841 zł	6 184 zł	6 839 zł	8 248 zł	9 671 zł
Wydech		10 327 zł	6 340 zł	5 232 zł	7 657 zł	9 560 zł
Żarówki/ Lampy/ Oświetlenie		7 584 zł	7 878 zł	7 476 zł	8 396 zł	9 553 zł
Paski rozrządu i pompy wodne		9 004 zł	5 999 zł	6 677 zł	7 348 zł	9 115 zł
Szkody/ naprawy		3 503 zł	3 783 zł	6 595 zł	9 270 zł	8 955 zł
Rozrusznik i alternator		5 013 zł	5 268 zł	6 595 zł	7 907 zł	8 219 zł
Wycieraczki		5 135 zł	7 716 zł	5 863 zł	7 966 zł	7 743 zł
System Sterowniczy		9 678 zł	4 419 zł	9 619 zł	7 989 zł	7 350 zł
Dodatki		1 630 zł	2 100 zł	3 551 zł	6 243 zł	5 822 zł
Filtry powietrza		4 070 zł	4 760 zł	4 883 zł	5 452 zł	5 784 zł
Czujniki		3 610 zł	3 227 zł	3 250 zł	5 127 zł	5 465 zł
Sprzęgło		4 394 zł	4 354 zł	2 500 zł	6 691 zł	4 931 zł
Łożyska kół		2 665 zł	3 211 zł	4 160 zł	3 714 zł	4 610 zł
Filtry Paliwa		3 414 zł	3 837 zł	4 074 zł	3 883 zł	4 160 zł
Chłodziwo		2 082 zł	1 873 zł	2 629 zł	3 423 zł	4 003 zł
Kable i rury		3 736 zł	3 912 zł	3 466 zł	3 049 zł	3 498 zł
Sprężyny		2 824 zł	3 716 zł	2 207 zł	2 097 zł	2 909 zł
Pasek klinowy		2 363 zł	2 037 zł	3 188 zł	3 515 zł	2 692 zł
Pojazd zastępczy		1 015 zł	2 406 zł	1 511 zł	1 231 zł	2 664 zł
Płyn do spryskiwaczy		1 022 zł	1 412 zł	1 830 zł	2 149 zł	2 659 zł
Amortyzatory		1 987 zł	2 167 zł	1 304 zł	3 021 zł	2 582 zł
Włączniki		1 645 zł	1 447 zł	1 244 zł	1 927 zł	1 843 zł
Uszczelki		1 502 zł	848 zł	1 629 zł	1 428 zł	1 734 zł
Hak holowniczy		121 zł	342 zł	203 zł	301 zł	740 zł
Cylindry hamulcowe kół		641 zł	428 zł	807 zł	684 zł	455 zł
Klamry		295 zł	309 zł	243 zł	223 zł	226 zł
Naprawa i wymiana szyby przedniej		340 zł	945 zł	979 zł		82 zł
LPG / Gaz			7 zł			
Łączny		529 472 zł	500 024 zł	583 591 zł	660 660 zł	741 103 zł

Obrót wg miejsca zamieszkania

Rocznie (2017 - 2021)

Lokacji	Rok	2017	2018	2019	2020	2021
Vught		374 275 zł	351 469 zł	387 711 zł	431 121 zł	494 746 zł
'S-Hertogenbosch		34 488 zł	31 284 zł	42 622 zł	62 632 zł	67 998 zł
Sint-Michielsgestel		21 474 zł	14 571 zł	21 480 zł	15 166 zł	15 148 zł
Boxtel		7 430 zł	8 719 zł	8 357 zł	11 902 zł	13 138 zł
Rosmalen		1 398 zł	1 438 zł	5 198 zł	9 028 zł	11 290 zł
Sint Michielsgestel		10 377 zł	11 772 zł	12 616 zł	11 353 zł	11 150 zł
S'-Hertogenbosch		15 043 zł	10 110 zł	12 070 zł	11 676 zł	8 081 zł
Oss		3 989 zł	2 648 zł	3 638 zł	4 622 zł	7 352 zł
Vlijmen		1 676 zł	2 393 zł	2 214 zł	2 454 zł	5 588 zł
Veghel		229 zł	88 zł	2 955 zł	4 290 zł	5 042 zł
Waalwijk		340 zł	1 881 zł	7 015 zł	10 664 zł	4 467 zł
Den Bosch		1 988 zł	3 510 zł	1 241 zł	1 973 zł	4 257 zł
Helvoirt		3 318 zł	3 895 zł	4 705 zł	4 359 zł	4 165 zł
Tilburg		1 910 zł	1 059 zł	2 058 zł	3 610 zł	2 576 zł
Geffen		0 zł	0 zł	410 zł	725 zł	2 571 zł
Utrecht		756 zł	4 003 zł	512 zł	1 038 zł	2 490 zł
Cromvoirt		5 384 zł	2 656 zł	3 477 zł	3 491 zł	2 482 zł
Nijmegen		37 zł	403 zł	15 zł	44 zł	2 301 zł
Zevenbergen		0 zł	0 zł	0 zł	0 zł	2 227 zł
Eindhoven		2 462 zł	996 zł	1 277 zł	3 463 zł	2 176 zł
Den Dungen		532 zł	1 249 zł	1 243 zł	1 253 zł	2 160 zł
Drunen		2 180 zł	2 303 zł	2 261 zł	2 811 zł	2 016 zł
Mariahout		5 zł	534 zł	2 062 zł	1 492 zł	1 912 zł
Herwijnen		136 zł	341 zł	2 253 zł	213 zł	1 908 zł
Sint-Oedenrode		-33 zł	398 zł	532 zł	1 549 zł	1 727 zł
Inne		40 078 zł	42 305 zł	55 666 zł	59 732 zł	62 133 zł
Łączny		529 472 zł	500 024 zł	583 591 zł	660 660 zł	741 103 zł

Poziom cenowy

Rocznie (2017 - 2021)

Grupa produktów	Rok	2017	2018	2019	2020	2021
Płace / praca		0,00 zł	0,00 zł	0,00 zł	0,00 zł	0,00 zł
Inne		42,17 zł	40,65 zł	48,14 zł	57,02 zł	66,63 zł
Opony		89,52 zł	87,19 zł	85,54 zł	87,79 zł	94,04 zł
Oleje i lubrykanty (smary)		15,23 zł	15,96 zł	15,81 zł	16,64 zł	16,63 zł
Części małe i środowiskowe		9,24 zł	8,84 zł	9,14 zł	8,40 zł	8,07 zł
Tarcze hamulcowe		73,86 zł	71,59 zł	75,41 zł	70,51 zł	68,79 zł
Akumulator		106,38 zł	108,71 zł	115,70 zł	116,62 zł	117,91 zł
Filtry wewnętrzne		22,36 zł	22,41 zł	22,34 zł	22,25 zł	22,52 zł
Klocki hamulcowe		70,31 zł	69,65 zł	73,37 zł	70,72 zł	67,45 zł
Świece		12,06 zł	11,37 zł	12,17 zł	13,55 zł	13,52 zł
Filtry Oleju		11,54 zł	11,94 zł	11,83 zł	11,85 zł	12,06 zł
Wydech		143,43 zł	140,89 zł	137,69 zł	127,61 zł	151,75 zł
Żarówki/ Lampy/ Oświetlenie		10,03 zł	9,41 zł	8,85 zł	9,48 zł	10,57 zł
Paski rozrządu i pompy wodne		136,43 zł	113,18 zł	113,17 zł	120,46 zł	119,54 zł
Szkody/ naprawy		184,37 zł	420,33 zł	549,58 zł	403,05 zł	263,39 zł
Rozrusznik i alternator		217,95 zł	263,40 zł	219,83 zł	202,75 zł	200,46 zł
Wycieraczki		20,14 zł	21,61 zł	22,46 zł	23,57 zł	23,46 zł
System Sterowniczy		46,75 zł	26,38 zł	44,53 zł	49,32 zł	35,86 zł
Dodatki		18,11 zł	23,60 zł	15,05 zł	16,94 zł	15,61 zł
Filtry powietrza		20,98 zł	22,04 zł	21,42 zł	22,62 zł	23,42 zł
Czujniki		47,38 zł	57,62 zł	45,14 zł	59,27 zł	62,82 zł
Sprzęgło		219,68 zł	167,44 zł	156,28 zł	185,87 zł	149,41 zł
Łożyska kół		76,13 zł	118,94 zł	94,56 zł	74,27 zł	94,09 zł
Filtry Paliwa		33,47 zł	35,86 zł	33,67 zł	37,70 zł	36,81 zł
Chłodziwo		4,81 zł	4,92 zł	5,97 zł	6,86 zł	6,87 zł
Kable i rury		33,50 zł	33,44 zł	33,83 zł	36,74 zł	38,44 zł
Sprężyny		83,06 zł	79,06 zł	63,07 zł	67,63 zł	78,63 zł
Pasek klinowy		29,91 zł	23,41 zł	30,66 zł	31,11 zł	29,91 zł
Pojazd zastępczy		28,20 zł	18,02 zł	23,61 zł	33,27 zł	27,75 zł
Płyn do spryskiwaczy		3,27 zł	3,44 zł	4,31 zł	4,91 zł	5,03 zł
Amortyzatory		86,40 zł	108,33 zł	81,49 zł	100,72 zł	78,23 zł
Włączniki		33,40 zł	42,56 zł	37,68 zł	37,07 zł	46,08 zł
Uszczelki		17,67 zł	12,11 zł	29,09 zł	28,01 zł	26,27 zł
Hak holowniczy		60,55 zł	68,37 zł	40,69 zł	150,50 zł	105,78 zł
Cylindry hamulcowe kół		30,53 zł	30,57 zł	27,84 zł	26,32 zł	30,33 zł
Klamry		4,60 zł	6,87 zł	3,52 zł	3,92 zł	5,79 zł
Naprawa i wymiana szyby przedniej		169,80 zł	472,73 zł	489,29 zł		82,40 zł
LPG / Gaz			6,50 zł			
Łączny		49,56 zł	45,08 zł	47,16 zł	47,70 zł	47,65 zł

Koszt posiadania wg marki pojazdu

Rocznie (2017 - 2021)

Rok Marka	Koszt posiadania roczny					Liczba wyjątkowych numerów rejestracyjnych				
	2017	2018	2019	2020	2021	2017	2018	2019	2020	2021
VOLKSWAGEN	371 zł	418 zł	446 zł	431 zł	463 zł	172	151	172	218	223
FORD	382 zł	355 zł	398 zł	403 zł	367 zł	145	131	151	157	166
OPEL	286 zł	305 zł	320 zł	348 zł	385 zł	96	95	91	122	133
VOLVO	428 zł	521 zł	577 zł	460 zł	494 zł	85	86	104	100	97
RENAULT	366 zł	328 zł	273 zł	415 zł	414 zł	101	94	95	107	114
MERCEDES-BENZ	321 zł	524 zł	405 zł	462 zł	453 zł	62	51	73	93	102
BMW	439 zł	475 zł	483 zł	425 zł	514 zł	52	56	66	80	89
PEUGEOT	298 zł	262 zł	283 zł	335 zł	308 zł	107	95	115	119	130
TOYOTA	239 zł	255 zł	219 zł	229 zł	298 zł	87	79	80	92	99
AUDI	557 zł	420 zł	424 zł	444 zł	389 zł	54	54	63	56	73
CITROEN	380 zł	322 zł	379 zł	367 zł	347 zł	59	61	60	73	81
FIAT	373 zł	288 zł	366 zł	266 zł	296 zł	87	71	82	101	93
MINI	387 zł	461 zł	425 zł	403 zł	472 zł	26	23	31	38	41
NISSAN	348 zł	208 zł	352 zł	404 zł	329 zł	35	34	36	36	46
SEAT	417 zł	474 zł	303 zł	341 zł	375 zł	23	15	26	27	37
HYUNDAI	273 zł	265 zł	203 zł	395 zł	244 zł	35	33	53	48	55
SUZUKI	277 zł	214 zł	265 zł	234 zł	268 zł	32	44	49	51	48
LAND ROVER	537 zł	301 zł	785 zł	335 zł	945 zł	5	6	5	10	13
SKODA	278 zł	368 zł	351 zł	410 zł	415 zł	13	24	22	25	25
KIA	357 zł	267 zł	254 zł	232 zł	254 zł	27	24	35	38	38
MAZDA	296 zł	365 zł	281 zł	263 zł	288 zł	26	22	23	34	28
HONDA	220 zł	221 zł	192 zł	236 zł	274 zł	22	14	18	14	21
ALFA ROMEO	368 zł	298 zł	398 zł	381 zł	416 zł	17	14	10	16	13
PORSCHE	591 zł	675 zł	322 zł	76 zł	507 zł	6	6	13	6	10
SAAB	255 zł	473 zł	489 zł	361 zł	511 zł	20	13	8	11	8
Inne	285 zł	231 zł	272 zł	239 zł	264 zł	95	108	108	118	124
Łączny	350 zł	346 zł	360 zł	363 zł	380 zł	1 489	1 404	1 589	1 790	1 907



Przegląd roczny 2022

Obrót w relacji do budżetu

Miesiąc gru: 1-12-2021 - 31-12-2021 (23 Dni robocze)

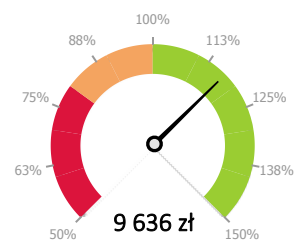

Rok 2021: 1-1-2022 - 31-12-2021 (256 Dni robocze)

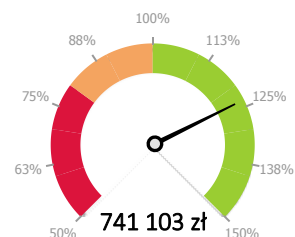

Obrót w porównaniu z ub.r.

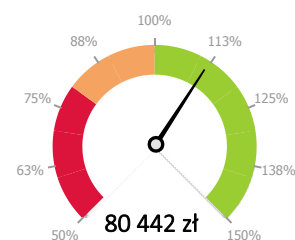

Założony przez Was wynik roczny to: 600 000 zł. W oparciu o Wasze wyniki do dziś szacujemy, że na koniec roku wygenerowany zostanie następujący przychód (prognoza)

Prognoza*: 741 103 zł

Prognoza*:
741 103 zł

* Prognoza skalkulowana na bazie historycznych krajowych danych oraz Waszej wydajności od początku roku

Wskaźniki YTD

Rok: 2020 - 2021 (do 31 gru)

Obrót

Miesiąc	Obrót 2020	Obrót 2021	Różnica wobec ub.r.	Liczba faktur 2020	Liczba faktur 2021	Różnica wobec ub.r.	Obrót dla faktury 2020	Obrót dla faktury 2021	Różnica wobec ub.r.
stycz.	60 239 zł	52 031 zł	-13,6%	282	304	7,8%	213,62 zł	171,15 zł	-19,9%
lut.	46 210 zł	56 870 zł	23,1%	268	286	6,7%	172,42 zł	198,85 zł	15,3%
mar.	56 993 zł	65 121 zł	14,3%	279	340	21,9%	204,27 zł	191,53 zł	-6,2%
kwiec.	51 221 zł	56 804 zł	10,9%	257	282	9,7%	199,30 zł	201,43 zł	1,1%
maj	52 073 zł	56 515 zł	8,5%	263	296	12,6%	197,99 zł	190,93 zł	-3,6%
czerw.	60 591 zł	73 929 zł	22,0%	294	350	19,1%	206,09 zł	211,23 zł	2,5%
lip.	60 675 zł	63 938 zł	5,4%	299	316	5,7%	202,93 zł	202,34 zł	-0,3%
sierp.	53 467 zł	58 558 zł	9,5%	259	317	22,4%	206,43 zł	184,72 zł	-10,5%
wrzes.	45 550 zł	59 482 zł	30,6%	271	302	11,4%	168,08 zł	196,96 zł	17,2%
pazdz.	62 197 zł	66 995 zł	7,7%	297	311	4,7%	209,42 zł	215,42 zł	2,9%
listop.	57 329 zł	63 955 zł	11,6%	282	316	12,1%	203,29 zł	202,39 zł	-0,5%
grudz.	54 116 zł	66 906 zł	23,6%	285	357	25,3%	189,88 zł	187,41 zł	-1,3%
Łączny	660 660 zł	741 103 zł	12,2%	3 336	3 777	13,2%	198,04 zł	196,21 zł	-0,9%

Obrót dzienny

Miesiąc	Obrót dzienny 1	Obrót dzienny 2020	Różnica wobec ub.r.	Liczba faktur dziennie 1	Liczba faktur dziennie 2020	Różnica wobec ub.r.	Dni robocze 1	Dni robocze 2020
stycz.	2 738 zł	0 zł		12,8	15,2	18,6%	22	20
lut.	2 310 zł	0 zł		13,4	14,3	6,7%	20	20
mar.	2 591 zł	0 zł		12,7	14,8	16,6%	22	23
kwiec.	2 561 zł	0 zł		12,9	14,1	9,7%	20	20
maj	2 604 zł	0 zł		13,2	15,6	18,5%	20	19
czerw.	2 885 zł	0 zł		14,0	15,9	13,6%	21	22
lip.	2 638 zł	0 zł		13,0	14,4	10,5%	23	22
sierp.	2 546 zł	0 zł		12,3	14,4	16,8%	21	22
wrzes.	2 070 zł	0 zł		12,3	13,7	11,4%	22	22
pazdz.	2 827 zł	0 zł		13,5	14,8	9,7%	22	21
listop.	2 730 zł	0 zł		13,4	14,4	7,0%	21	22
grudz.	2 460 zł	0 zł		13,0	15,5	19,8%	22	23
Łączny	2 581 zł	0 zł		13,0	14,8	13,2%	256	256

Ostatnie 12 miesięcy

Obrót dla faktury

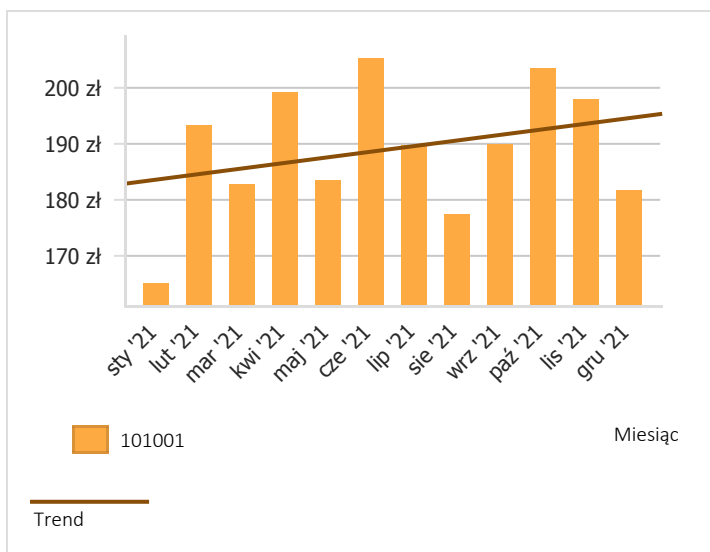

Liczba faktur dziennie

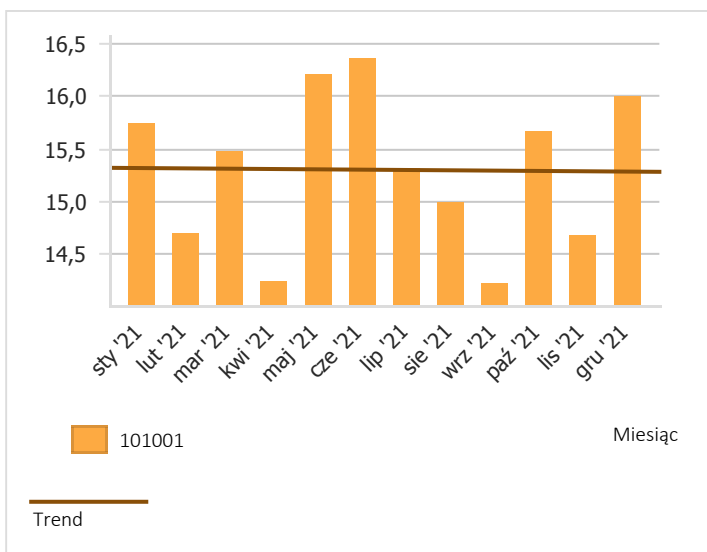

Wydajność

YTD: Rok 2021 (do 31 gru)

Wydajność 2021 w relacji do 2020 w tym samym okresie

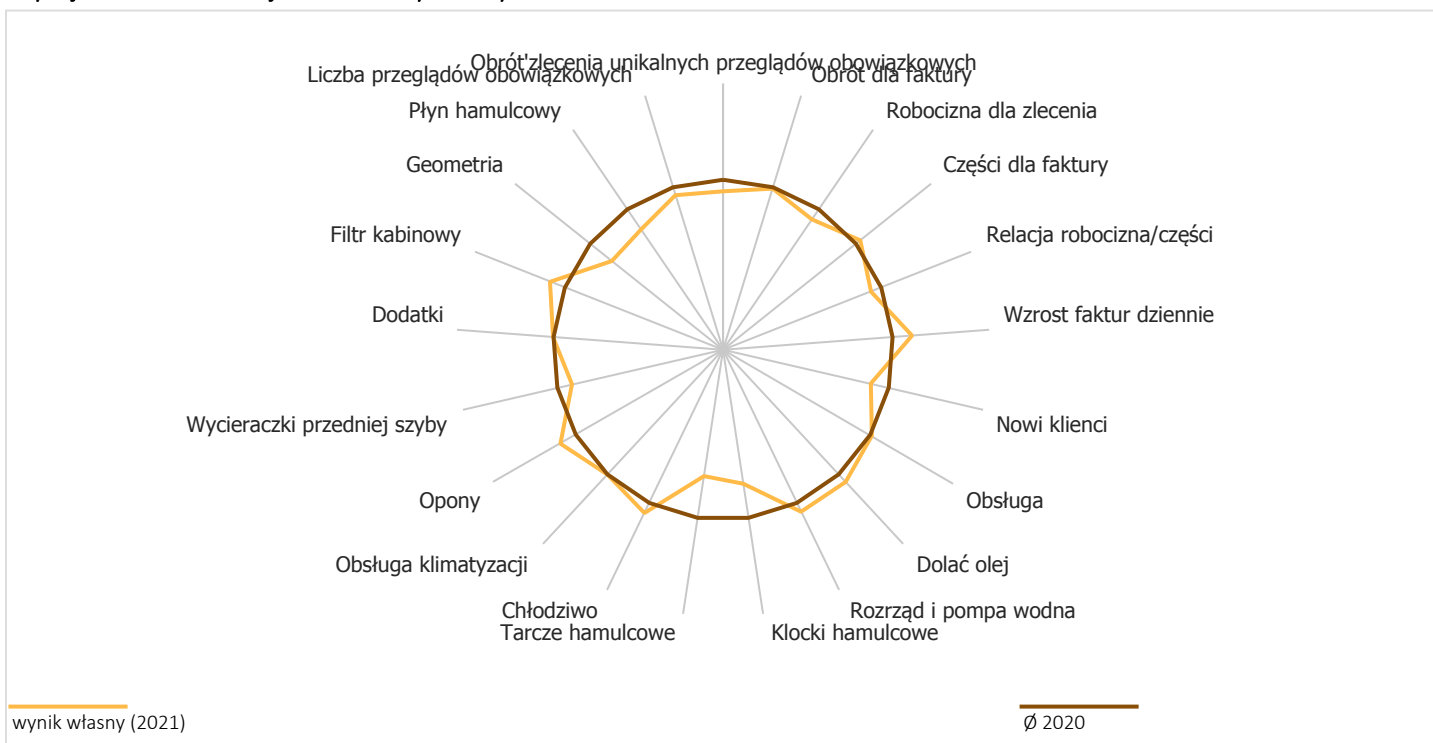

Wydajność w porównaniu z krajowymi (2021)

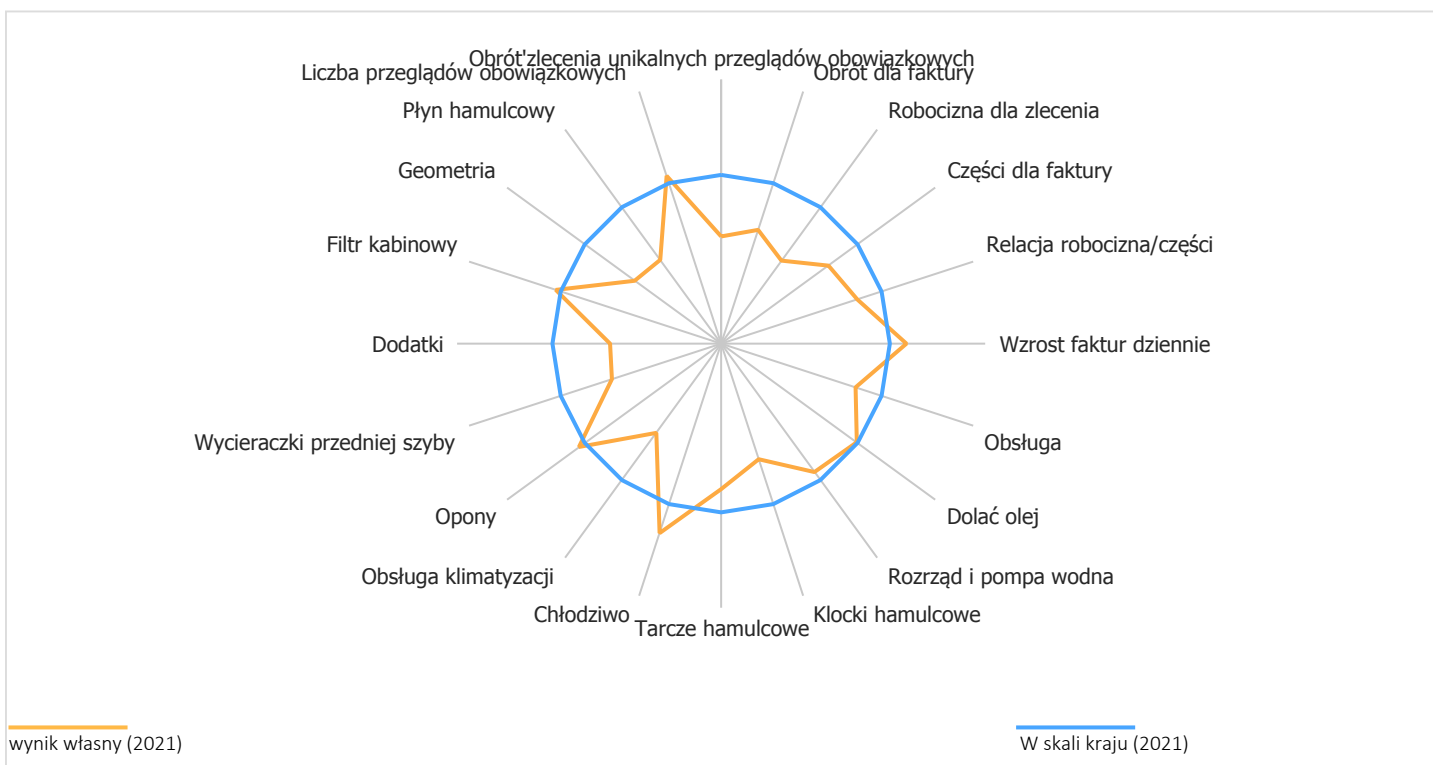

Częstotliwość wymiany

YTD

Które grupy artykułów wymieniasz częściej, a które rzadziej niż przeciętnie?

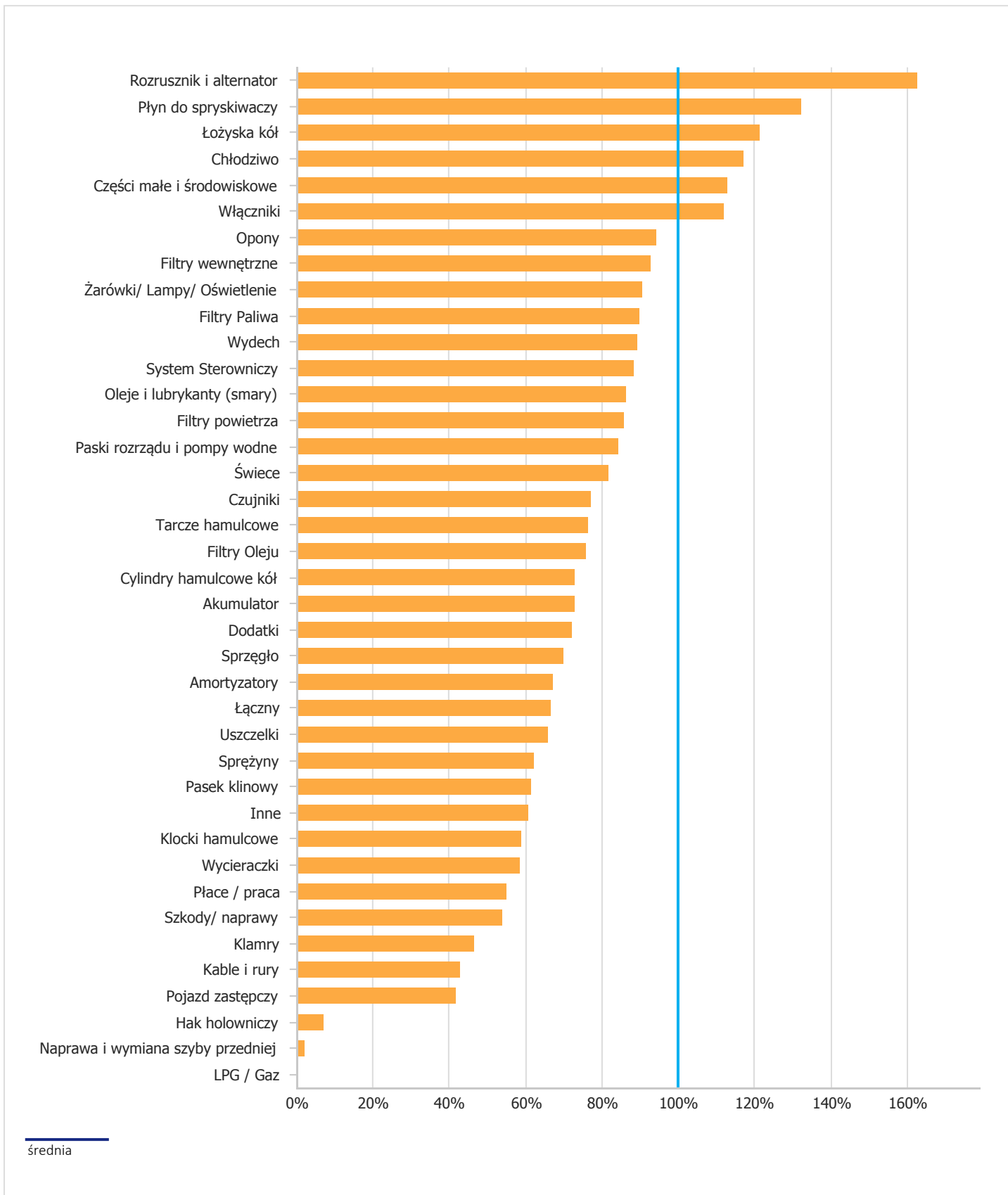

Obrót dla faktury

YTD: Rok 2021 (do 31 gru)

Ostatnie 4 tygodni

Grupa produktów	Obrót dla faktury 2020	Obrót dla faktury 2021	Różnica wobec ub.r.	Przeciętna faktura w skali kraju 2021	Różnica wobec średniej w skali rynku	Obrót dla faktury 2021	Przeciętna faktura w skali kraju 2021	Różnica wobec średniej w skali rynku
Płace / praca	76,79 zł	70,43 zł	-8,3%	128,19 zł	-45,1%	60,36 zł	123,84 zł	-51,3%
Inne	22,35 zł	26,74 zł	19,6%	44,04 zł	-39,3%	18,23 zł	48,59 zł	-62,5%
Opony	20,97 zł	26,04 zł	24,2%	27,64 zł	-5,8%	37,13 zł	40,15 zł	-7,5%
Oleje i lubrykanty (smary)	15,27 zł	16,00 zł	4,8%	18,54 zł	-13,7%	13,17 zł	17,22 zł	-23,5%
Części małe i środowiskowe	5,09 zł	4,80 zł	-5,6%	4,26 zł	12,8%	4,46 zł	4,10 zł	8,9%
Tarcze hamulcowe	6,11 zł	4,37 zł	-28,4%	5,72 zł	-23,6%	5,91 zł	5,50 zł	7,4%
Akumulator	4,65 zł	4,21 zł	-9,4%	5,79 zł	-27,2%	7,91 zł	6,56 zł	20,5%
Filtry wewnętrzne	3,52 zł	3,96 zł	12,6%	4,28 zł	-7,3%	3,72 zł	3,92 zł	-5,2%
Klocki hamulcowe	4,43 zł	3,36 zł	-24,2%	5,71 zł	-41,2%	4,82 zł	5,48 zł	-12,0%
Świece	3,20 zł	2,66 zł	-16,9%	3,26 zł	-18,5%	2,11 zł	3,14 zł	-33,0%
Filtry Oleju	2,47 zł	2,56 zł	3,6%	3,38 zł	-24,3%	2,22 zł	3,02 zł	-26,6%
Wydech	2,30 zł	2,53 zł	10,3%	2,84 zł	-10,9%	1,65 zł	2,71 zł	-39,4%
Żarówki/ Lampy/ Oświetlenie	2,52 zł	2,53 zł	0,5%	2,80 zł	-9,5%	2,64 zł	3,23 zł	-18,3%
Paski rozrządu i pompy wodne	2,20 zł	2,41 zł	9,6%	2,87 zł	-15,8%	3,88 zł	2,55 zł	51,9%
Szkody/ naprawy	2,78 zł	2,37 zł	-14,7%	4,41 zł	-46,2%	0,25 zł	5,11 zł	-95,1%
Rozrusznik i alternator	2,37 zł	2,18 zł	-8,2%	1,34 zł	62,6%	2,45 zł	1,60 zł	52,9%
Wycieraczki	2,39 zł	2,05 zł	-14,2%	3,51 zł	-41,6%	1,66 zł	3,27 zł	-49,4%
System Sterowniczy	2,39 zł	1,95 zł	-18,7%	2,20 zł	-11,7%	0,57 zł	2,04 zł	-72,1%
Dodatki	1,87 zł	1,54 zł	-17,6%	2,14 zł	-28,0%	1,36 zł	2,07 zł	-34,6%
Filtry powietrza	1,63 zł	1,53 zł	-6,3%	1,79 zł	-14,4%	1,09 zł	1,62 zł	-33,0%
Czujniki	1,54 zł	1,45 zł	-5,9%	1,88 zł	-22,9%	1,61 zł	2,12 zł	-24,4%
Sprzęgło	2,01 zł	1,31 zł	-34,9%	1,87 zł	-30,1%	0,17 zł	1,85 zł	-90,9%
Łożyska kół	1,11 zł	1,22 zł	9,7%	1,01 zł	21,3%	2,58 zł	0,82 zł	214,5%
Filtry Paliwa	1,16 zł	1,10 zł	-5,4%	1,23 zł	-10,2%	1,36 zł	1,21 zł	12,0%
Chłodziwo	1,03 zł	1,06 zł	3,3%	0,91 zł	17,0%	1,14 zł	0,87 zł	30,8%
Kable i rury	0,91 zł	0,93 zł	1,3%	2,17 zł	-57,2%	1,36 zł	1,97 zł	-30,6%
Sprężyny	0,63 zł	0,77 zł	22,6%	1,24 zł	-37,9%	0,70 zł	1,14 zł	-38,6%
Pasek klinowy	1,05 zł	0,71 zł	-32,4%	1,16 zł	-38,6%	0,43 zł	1,09 zł	-60,5%
Pojazd zastępczy	0,37 zł	0,71 zł	91,2%	1,69 zł	-58,3%	0,29 zł	1,82 zł	-83,9%
Płyn do spryskiwaczy	0,64 zł	0,70 zł	9,3%	0,53 zł	32,2%	0,74 zł	0,52 zł	42,4%
Amortyzatory	0,91 zł	0,68 zł	-24,5%	1,02 zł	-33,0%	0,12 zł	0,89 zł	-86,5%
Włączniki	0,58 zł	0,49 zł	-15,5%	0,44 zł	11,9%	0,90 zł	0,41 zł	116,5%
Uszczelki	0,43 zł	0,46 zł	7,2%	0,70 zł	-34,2%	0,20 zł	0,69 zł	-70,2%
Hak holowniczy	0,09 zł	0,20 zł	117,3%	2,82 zł	-93,1%	0,17 zł	2,19 zł	-92,3%
Cylindry hamulcowe kół	0,21 zł	0,12 zł	-41,3%	0,17 zł	-27,2%			
Klamry	0,07 zł	0,06 zł	-10,7%	0,13 zł	-53,5%	0,05 zł	0,16 zł	-69,0%
Naprawa i wymiana szyby przedniej		0,02 zł		1,11 zł	-98,0%			
LPG / Gaz								
Łączny	198,04 zł	196,21 zł	-0,9%	294,75 zł	-33,4%	187,41 zł	303,52 zł	-38,3%

Obrót dla grupy produktów

YTD: Rok 2020 - 2021 (do 31 maj)

Grupa produktów	Obrót 2020	Obrót 2021	Różnica wobec ub.r.	Różnica (%)	Różnica (%)
Płace / praca	256 173 zł	266 031 zł	9 859 zł	3,9%	4,3%
Inne	74 571 zł	100 995 zł	26 424 zł	35,4%	5,5%
Opony	69 970 zł	98 364 zł	28 393 zł	40,6%	17,7%
Oleje i lubrykanty (smary)	50 942 zł	60 429 zł	9 487 zł	18,6%	6,8%
Części małe i środowiskowe	16 983 zł	18 146 zł	1 163 zł	6,9%	17,8%
Tarcze hamulcowe	20 377 zł	16 510 zł	-3 867 zł	-19,0%	7,5%
Akumulator	15 511 zł	15 918 zł	408 zł	2,6%	15,1%
Filtry wewnętrzne	11 748 zł	14 974 zł	3 226 zł	27,5%	7,3%
Klocki hamulcowe	14 781 zł	12 680 zł	-2 101 zł	-14,2%	2,2%
Świece	10 664 zł	10 029 zł	-635 zł	-6,0%	7,0%
Filtry Oleju	8 248 zł	9 671 zł	1 423 zł	17,3%	5,1%
Wydech	7 657 zł	9 560 zł	1 903 zł	24,9%	-0,3%
Żarówki/ Lampy/ Oświetlenie	8 396 zł	9 553 zł	1 157 zł	13,8%	5,7%
Paski rozrządu i pompy wodne	7 348 zł	9 115 zł	1 767 zł	24,1%	-0,9%
Szkody/ naprawy	9 270 zł	8 955 zł	-315 zł	-3,4%	6,1%
Rozrusznik i alternator	7 907 zł	8 219 zł	311 zł	3,9%	9,3%
Wycieraczki	7 966 zł	7 743 zł	-223 zł	-2,8%	9,2%
System Sterowniczy	7 989 zł	7 350 zł	-639 zł	-8,0%	2,6%
Dodatki	6 243 zł	5 822 zł	-421 zł	-6,7%	16,5%
Filtry powietrza	5 452 zł	5 784 zł	332 zł	6,1%	0,3%
Czujniki	5 127 zł	5 465 zł	338 zł	6,6%	9,8%
Sprzęgło	6 691 zł	4 931 zł	-1 761 zł	-26,3%	5,0%
Łożyska kół	3 714 zł	4 610 zł	897 zł	24,2%	-2,5%
Filtry Paliwa	3 883 zł	4 160 zł	277 zł	7,1%	1,6%
Chłodziwo	3 423 zł	4 003 zł	580 zł	17,0%	4,5%
Kable i rury	3 049 zł	3 498 zł	449 zł	14,7%	5,7%
Sprężyny	2 097 zł	2 909 zł	813 zł	38,8%	52,7%
Pasek klinowy	3 515 zł	2 692 zł	-823 zł	-23,4%	1,7%
Pojazd zastępczy	1 231 zł	2 664 zł	1 433 zł	116,4%	-5,9%
Płyn do spryskiwaczy	2 149 zł	2 659 zł	510 zł	23,7%	3,9%
Amortyzatory	3 021 zł	2 582 zł	-440 zł	-14,6%	9,8%
Włączniki	1 927 zł	1 843 zł	-84 zł	-4,4%	3,7%
Uszczelki	1 428 zł	1 734 zł	306 zł	21,4%	-0,9%
Hak holowniczy	301 zł	740 zł	439 zł	146,0%	20,2%
Cylindry hamulcowe kół	684 zł	455 zł	-229 zł	-33,5%	-2,7%
Klamry	223 zł	226 zł	3 zł	1,1%	-1,9%
Naprawa i wymiana szyby przedniej	0 zł	82 zł			2,5%
LPG / Gaz	0 zł	0 zł			-3,5%
Łączny	660 660 zł	741 103 zł	80 442 zł	12,2%	6,5%

Marża brutto łącznie

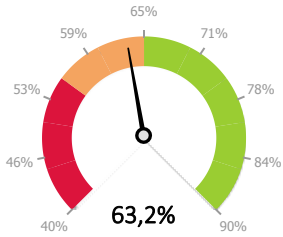

Margines części

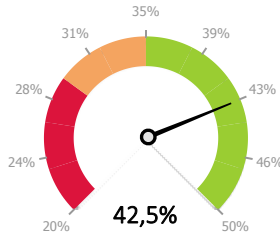

Pokrycie ceny zakupu

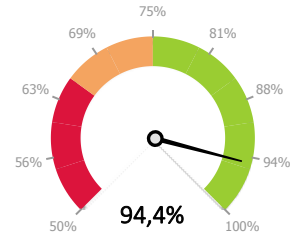

Marża części w % na podstawie sprzedaży, której cena zakupu jest znana

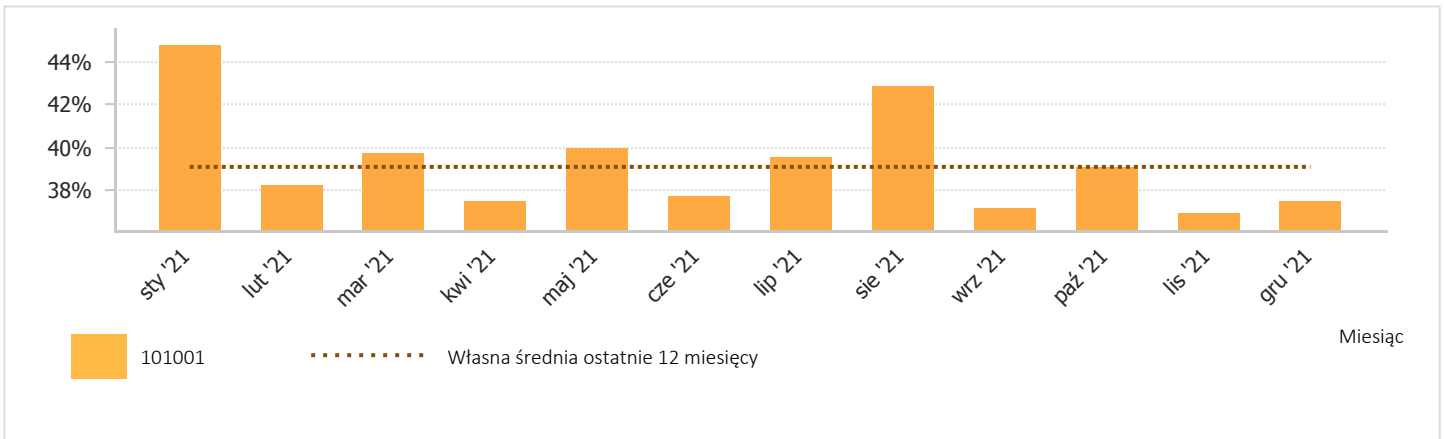

Marża miesięcznie

Miesiąc	Obrót 2020	Obrót 2021	Różnica (zł.)	Różnica (%)	Marży (zł.) 2020	Marży (zł.) 2021	Różnica (zł.)	Marża-różnica (%)	Prognozowana marża	% marży 2020	% marży 2021
stycz.	60 239 zł	52 031 zł	-8 209 zł	-13,6%	40 157 zł	34 417 zł	-5 741 zł	-14,3%	34 417 zł	66,7%	66,2%
lut	46 210 zł	56 870 zł	10 661 zł	23,1%	31 100 zł	35 088 zł	3 988 zł	12,8%	35 088 zł	67,3%	61,7%
mar.	56 993 zł	65 121 zł	8 128 zł	14,3%	37 830 zł	41 192 zł	3 361 zł	8,9%	41 192 zł	66,4%	63,3%
kwiec.	51 221 zł	56 804 zł	5 583 zł	10,9%	33 888 zł	35 827 zł	1 938 zł	5,7%	35 827 zł	66,2%	63,1%
maj	52 073 zł	56 515 zł	4 442 zł	8,5%	35 559 zł	37 037 zł	1 478 zł	4,2%	37 037 zł	68,3%	65,5%
czerw.	60 591 zł	73 929 zł	13 337 zł	22,0%	40 677 zł	47 185 zł	6 507 zł	16,0%	47 185 zł	67,1%	63,8%
lip.	60 675 zł	63 938 zł	3 263 zł	5,4%	38 045 zł	42 635 zł	4 589 zł	12,1%	42 635 zł	62,7%	66,7%
sierp.	53 467 zł	58 558 zł	5 091 zł	9,5%	37 008 zł	39 788 zł	2 779 zł	7,5%	39 788 zł	69,2%	68,0%
wrzes.	45 550 zł	59 482 zł	13 932 zł	30,6%	30 223 zł	35 807 zł	5 583 zł	18,5%	35 807 zł	66,4%	60,2%
paźdz.	62 197 zł	66 995 zł	4 798 zł	7,7%	40 105 zł	41 090 zł	985 zł	2,5%	41 090 zł	64,5%	61,3%
listop.	57 329 zł	63 955 zł	6 626 zł	11,6%	37 885 zł	37 965 zł	78 zł	0,2%	37 965 zł	66,1%	59,4%
grudz.	54 116 zł	66 906 zł	12 790 zł	23,6%	35 580 zł	40 058 zł	4 477 zł	12,6%	40 058 zł	65,8%	59,9%
Łączny	660 660 zł	741 103 zł	80 442 zł	12,2%	438 057 zł	468 091 zł	30 033 zł	6,9%	468 091 zł	66,3%	63,2%

Czy wasze ceny zakupów są aktualne w systemie?

Miesiąc	Jaki % Waszych produktów ma cenę zakupu?	Ile Waszych produktów nie ma ceny zakupu?	Marża netto na częściach	Marża łącznie %
stycz.	98,4%	4	47,7%	66,2%
lut	97,6%	4	41,8%	61,7%
mar.	96,7%	6	42,6%	63,3%
kwiec.	98,1%	3	42,1%	63,1%
maj	95,2%	6	43,4%	65,5%
czerw.	98,5%	4	40,7%	63,8%
lip.	97,4%	5	43,4%	66,7%
sierp.	98,4%	3	48,6%	68,0%
wrzes.	96,7%	3	39,8%	60,2%
paźdz.	98,2%	3	41,8%	61,3%
listop.	99,1%	3	39,9%	59,4%
grudz.	98,6%	4	40,8%	59,9%
Łączny	97,8%	48	42,5%	63,2%

Uzyskana marża (Marża niewłaściwa, jeśli nieaktualne ceny zakupu)

Marża dla grupy produktów

Grupa produktów	Obrót łączny	Obrót części	Wartość zakupu	Marża netto na częściach (zł.)	Marża netto na częściach (%)	Marża brutto łącznie (zł.)	Marża brutto łącznie
Płace / praca	266 031 zł	0 zł	0 zł	0 zł		266 031 zł	100,0%
Inne	100 995 zł	100 995 zł	72 075 zł	28 920 zł	28,6%	28 920 zł	28,6%
Opony	98 364 zł	98 364 zł	69 818 zł	28 546 zł	29,0%	28 546 zł	29,0%
Oleje i lubrykanty (smary)	60 429 zł	60 429 zł	13 581 zł	46 848 zł	77,5%	46 848 zł	77,5%
Części małe i środowiskowe	18 146 zł	18 146 zł	181 zł	17 965 zł	99,0%	17 965 zł	99,0%
Tarcze hamulcowe	16 510 zł	16 510 zł	8 977 zł	7 533 zł	45,6%	7 533 zł	45,6%
Akumulator	15 918 zł	15 918 zł	9 452 zł	6 466 zł	40,6%	6 466 zł	40,6%
Filtry wewnętrzne	14 974 zł	14 974 zł	7 246 zł	7 728 zł	51,6%	7 728 zł	51,6%
Klocki hamulcowe	12 680 zł	12 680 zł	6 716 zł	5 964 zł	47,0%	5 964 zł	47,0%
Świece	10 029 zł	10 029 zł	5 766 zł	4 263 zł	42,5%	4 263 zł	42,5%
Filtry Oleju	9 671 zł	9 671 zł	4 603 zł	5 068 zł	52,4%	5 068 zł	52,4%
Wydech	9 560 zł	9 560 zł	7 009 zł	2 551 zł	26,7%	2 551 zł	26,7%
Żarówki/ Lampy/ Oświetlenie	9 553 zł	9 553 zł	4 876 zł	4 677 zł	49,0%	4 677 zł	49,0%
Paski rozrządu i pompy wodne	9 115 zł	9 115 zł	6 842 zł	2 274 zł	24,9%	2 274 zł	24,9%
Szkody/ naprawy	8 955 zł	8 955 zł	6 087 zł	2 869 zł	32,0%	2 869 zł	32,0%
Rozrusznik i alternator	8 219 zł	8 219 zł	4 765 zł	3 454 zł	42,0%	3 454 zł	42,0%
Wycieraczki	7 743 zł	7 743 zł	4 340 zł	3 404 zł	44,0%	3 404 zł	44,0%
System Sterowniczy	7 350 zł	7 350 zł	4 622 zł	2 729 zł	37,1%	2 729 zł	37,1%
Dodatki	5 822 zł	5 822 zł	4 464 zł	1 358 zł	23,3%	1 358 zł	23,3%
Filtry powietrza	5 784 zł	5 784 zł	2 820 zł	2 964 zł	51,2%	2 964 zł	51,2%
Czujniki	5 465 zł	5 465 zł	4 439 zł	1 026 zł	18,8%	1 026 zł	18,8%
Sprzęgło	4 931 zł	4 931 zł	3 792 zł	1 138 zł	23,1%	1 138 zł	23,1%
Łożyska kół	4 610 zł	4 610 zł	2 839 zł	1 772 zł	38,4%	1 772 zł	38,4%
Filtry Paliwa	4 160 zł	4 160 zł	2 023 zł	2 137 zł	51,4%	2 137 zł	51,4%
Chłodziwo	4 003 zł	4 003 zł	756 zł	3 247 zł	81,1%	3 247 zł	81,1%
Kable i rury	3 498 zł	3 498 zł	2 759 zł	739 zł	21,1%	739 zł	21,1%
Sprężyny	2 909 zł	2 909 zł	2 015 zł	895 zł	30,8%	895 zł	30,8%
Pasek klinowy	2 692 zł	2 692 zł	1 630 zł	1 061 zł	39,4%	1 061 zł	39,4%
Pojazd zastępczy	2 664 zł	2 664 zł	2 449 zł	215 zł	8,1%	215 zł	8,1%
Płyn do spryskiwaczy	2 659 zł	2 659 zł	531 zł	2 127 zł	80,0%	2 127 zł	80,0%
Amortyzatory	2 582 zł	2 582 zł	1 707 zł	875 zł	33,9%	875 zł	33,9%
Włączniki	1 843 zł	1 843 zł	1 470 zł	373 zł	20,2%	373 zł	20,2%
Uszczelki	1 734 zł	1 734 zł	1 293 zł	441 zł	25,4%	441 zł	25,4%
Hak holowniczy	740 zł	740 zł	532 zł	209 zł	28,2%	209 zł	28,2%
Cylindry hamulcowe kół	455 zł	455 zł	319 zł	136 zł	30,0%	136 zł	30,0%
Klamry	226 zł	226 zł	159 zł	67 zł	29,5%	67 zł	29,5%
Naprawa i wymiana szyby przedniej	82 zł	82 zł	59 zł	24 zł	28,5%	24 zł	28,5%
LPG / Gaz	0 zł						
Łączny	741 103 zł	475 071 zł	273 012 zł	202 059 zł	42,5%	468 091 zł	63,2%

Marża na grupę artykułów w zeszłym roku w porównaniu z rokiem bieżącym

Grupa produktów	Marża zakupu (%) 2020	Marża zakupu (%) 2021	Marża zakupu (zł.) 2020	Marża zakupu (zł.) 2021
Płace / praca	100,0%	100,0%	256 173 zł	266 031 zł
Inne	31,1%	28,6%	23 184 zł	28 920 zł
Opony	31,1%	29,0%	21 779 zł	28 546 zł
Oleje i smary	78,3%	77,5%	39 907 zł	46 848 zł
Części małe i środowiskowe	98,6%	99,0%	16 739 zł	17 965 zł
Tarcze hamulcowe	49,3%	45,6%	10 039 zł	7 533 zł
Akumulator	42,2%	40,6%	6 546 zł	6 466 zł
Filtry wewnętrzne	52,1%	51,6%	6 117 zł	7 728 zł
Klocki hamulcowe	48,6%	47,0%	7 187 zł	5 964 zł
Świece	42,3%	42,5%	4 507 zł	4 263 zł
Filtry Oleju	52,3%	52,4%	4 315 zł	5 068 zł
Wydech	28,4%	26,7%	2 175 zł	2 551 zł
Żarówki/ Lampy/ Oświetlenie	52,3%	49,0%	4 391 zł	4 677 zł
Paski rozrządu i pompy wodne	24,4%	24,9%	1 793 zł	2 274 zł
Szkody/ naprawy	28,5%	32,0%	2 641 zł	2 869 zł
Rozrusznik i alternator	41,1%	42,0%	3 247 zł	3 454 zł
Wycieraczki	44,8%	44,0%	3 565 zł	3 404 zł
System Sterowniczy	37,8%	37,1%	3 021 zł	2 729 zł
Dodatki	32,7%	23,3%	2 043 zł	1 358 zł
Filtry powietrza	51,9%	51,2%	2 828 zł	2 964 zł
Czujniki	25,5%	18,8%	1 308 zł	1 026 zł
Sprzęgło	22,1%	23,1%	1 480 zł	1 138 zł
Łożyska kół	37,8%	38,4%	1 403 zł	1 772 zł
Filtry Paliwa	49,5%	51,4%	1 921 zł	2 137 zł
Chłodziwo	81,8%	81,1%	2 799 zł	3 247 zł
Kable i rury	24,3%	21,1%	742 zł	739 zł
Sprężyny	33,4%	30,8%	700 zł	895 zł
Pasek klinowy	35,5%	39,4%	1 246 zł	1 061 zł
Pojazd zastępczy	12,5%	8,1%	154 zł	215 zł
Płyn do spryskiwaczy	81,7%	80,0%	1 755 zł	2 127 zł
Amortyzatory	37,0%	33,9%	1 118 zł	875 zł
Włączniki	24,5%	20,2%	472 zł	373 zł
Uszczelki	28,0%	25,4%	400 zł	441 zł
Hak holowniczy	33,3%	28,2%	100 zł	209 zł
Cylindry hamulcowe kół	30,6%	30,0%	210 zł	136 zł
Klamry	23,4%	29,5%	52 zł	67 zł
Naprawa i wymiana szyby przedniej		28,5%		24 zł
LPG / Gaz				
Łączny	66,3%	63,2%	438 057 zł	468 091 zł

Uzyskana marża (Marża niewłaściwa, jeśli nieaktualne ceny zakupu)

Robocizna/części

YTD

Robocizna dla faktury od początku roku na tle rynku

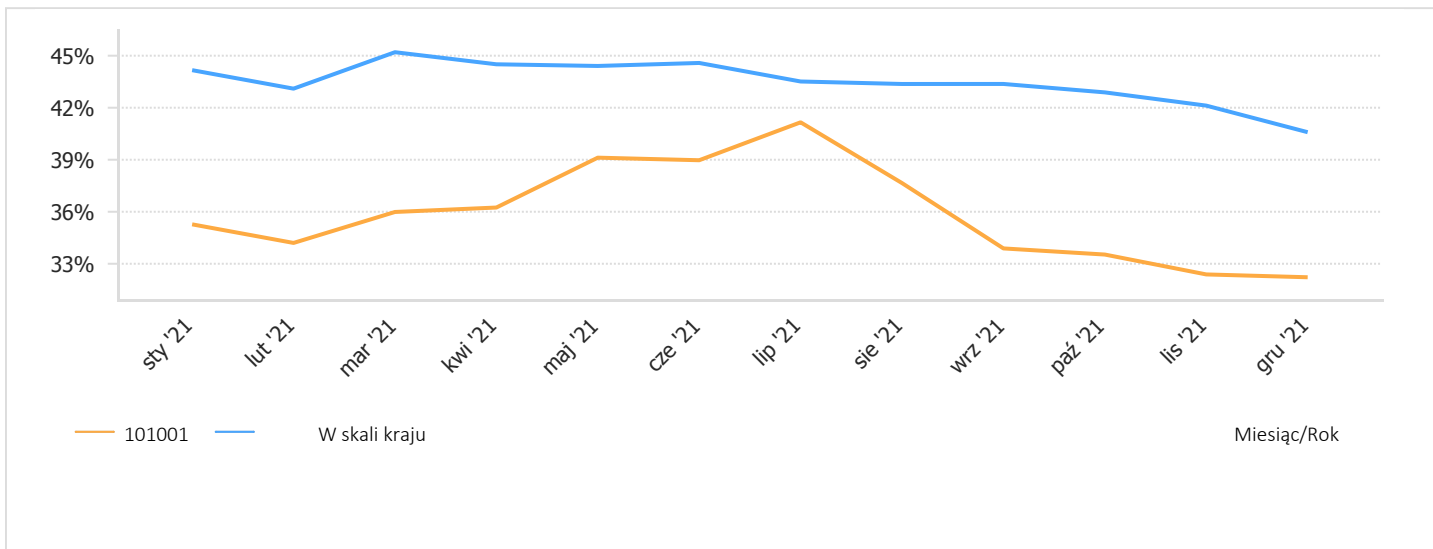

Robocizna dla faktury od początku roku na tle rynku

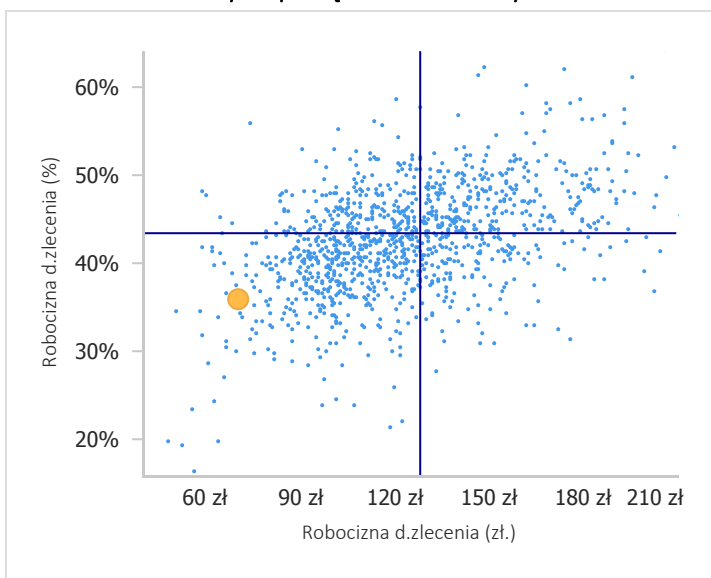

Robocizna/obróć

Miesiąc/Rok	Robocizna	Liczba faktur	Robocizna dla zlecenia	Podana robocizna godzinowa	Godziny/faktura	Fakturowane roboczogodziny	Robocizna d.zlecenia (%)
01-2021	18 354 zł	304	60,38 zł	64,50 zł	0,94	285	35%
02-2021	19 449 zł	286	68,00 zł	64,50 zł	1,05	302	34%
03-2021	23 438 zł	340	68,94 zł	64,50 zł	1,07	363	36%
04-2021	20 591 zł	282	73,02 zł	64,50 zł	1,13	319	36%
05-2021	22 118 zł	296	74,72 zł	64,50 zł	1,16	343	39%
06-2021	28 824 zł	350	82,35 zł	64,50 zł	1,28	447	39%
07-2021	26 333 zł	316	83,33 zł	64,50 zł	1,29	408	41%
08-2021	22 056 zł	317	69,58 zł	64,50 zł	1,08	342	38%
09-2021	20 153 zł	302	66,73 zł	64,50 zł	1,03	312	34%
10-2021	22 460 zł	311	72,22 zł	64,50 zł	1,12	348	34%
11-2021	20 705 zł	316	65,52 zł	64,50 zł	1,02	321	32%
12-2021	21 550 zł	357	60,36 zł	64,50 zł	0,94	334	32%
Łączny	266 031 zł	3 777	70,43 zł	64,50 zł	1,09	4 125	36%

Obrót i robocizna tygodniowo

YTD

Godziny & stawka robocza i faktury

Tydzień	Robocizna	Liczba faktur	Robocizna dla zlecenia	Podana robocizna godzinowa	Godziny/faktura	Fakturowane roboczogodziny	Robocizna d.zlecenia (%)
1	6 060 zł	80	75,74 zł	64,50 zł	1,17	94	42,0%
2	5 305 zł	81	65,50 zł	64,50 zł	1,02	82	36,6%
3	3 125 zł	78	40,07 zł	64,50 zł	0,62	48	30,6%
4	3 864 zł	65	59,44 zł	64,50 zł	0,92	60	29,9%
5	4 527 zł	76	59,56 zł	64,50 zł	0,92	70	35,2%
6	3 358 zł	70	47,98 zł	64,50 zł	0,74	52	31,3%
7	5 534 zł	68	81,39 zł	64,50 zł	1,26	86	32,1%
8	6 029 zł	72	83,74 zł	64,50 zł	1,30	93	37,6%
9	4 987 zł	74	67,40 zł	64,50 zł	1,04	77	34,4%
10	5 670 zł	74	76,62 zł	64,50 zł	1,19	88	39,3%
11	4 047 zł	64	63,24 zł	64,50 zł	0,98	63	38,3%
12	6 309 zł	78	80,89 zł	64,50 zł	1,25	98	35,9%
13	4 683 zł	78	60,04 zł	64,50 zł	0,93	73	29,0%
14	4 262 zł	67	63,62 zł	64,50 zł	0,99	66	30,3%
15	5 199 zł	72	72,21 zł	64,50 zł	1,12	81	45,4%
16	5 189 zł	67	77,45 zł	64,50 zł	1,20	80	37,9%
17	3 701 zł	51	72,57 zł	64,50 zł	1,13	57	36,9%
18	6 256 zł	62	100,91 zł	64,50 zł	1,56	97	42,0%
19	4 330 zł	58	74,66 zł	64,50 zł	1,16	67	39,0%
20	5 807 zł	84	69,13 zł	64,50 zł	1,07	90	38,2%
21	4 130 zł	70	59,00 zł	64,50 zł	0,91	64	36,7%
22	6 413 zł	90	71,25 zł	64,50 zł	1,10	99	39,4%
23	7 014 zł	82	85,53 zł	64,50 zł	1,33	109	43,1%
24	7 721 zł	87	88,75 zł	64,50 zł	1,38	120	38,3%
25	6 103 zł	66	92,47 zł	64,50 zł	1,43	95	38,7%
26	5 526 zł	70	78,94 zł	64,50 zł	1,22	86	37,5%
27	5 947 zł	66	90,10 zł	64,50 zł	1,40	92	39,6%
28	7 038 zł	83	84,79 zł	64,50 zł	1,31	109	43,9%
29	5 211 zł	66	78,96 zł	64,50 zł	1,22	81	35,8%
30	5 760 zł	75	76,80 zł	64,50 zł	1,19	89	45,9%
31	5 891 zł	61	96,57 zł	64,50 zł	1,50	91	45,4%
32	5 202 zł	82	63,43 zł	64,50 zł	0,98	81	30,5%
33	5 340 zł	76	70,26 zł	64,50 zł	1,09	83	42,7%
34	3 933 zł	74	53,14 zł	64,50 zł	0,82	61	32,8%
35	3 670 zł	63	58,25 zł	64,50 zł	0,90	57	35,1%
36	3 593 zł	63	57,04 zł	64,50 zł	0,88	56	31,4%
37	5 517 zł	69	79,96 zł	64,50 zł	1,24	86	32,1%
38	5 434 zł	74	73,43 zł	64,50 zł	1,14	84	36,4%
39	4 753 zł	74	64,23 zł	64,50 zł	1,00	74	34,8%
40	4 307 zł	76	56,66 zł	64,50 zł	0,88	67	34,5%
41	5 631 zł	65	86,63 zł	64,50 zł	1,34	87	34,1%
42	6 006 zł	79	76,03 zł	64,50 zł	1,18	93	34,1%
43	5 393 zł	74	72,88 zł	64,50 zł	1,13	84	33,3%
44	4 228 zł	67	63,10 zł	64,50 zł	0,98	66	35,5%
45	6 184 zł	74	83,56 zł	64,50 zł	1,30	96	35,5%
46	4 275 zł	64	66,79 zł	64,50 zł	1,04	66	32,1%
47	4 065 zł	77	52,79 zł	64,50 zł	0,82	63	27,4%
48	4 348 zł	88	49,41 zł	64,50 zł	0,77	67	35,6%
49	5 077 zł	76	66,81 zł	64,50 zł	1,04	79	31,2%
50	4 443 zł	76	58,46 zł	64,50 zł	0,91	69	33,3%
51	4 924 zł	82	60,05 zł	64,50 zł	0,93	76	27,2%
52	4 712 zł	69	68,29 zł	64,50 zł	1,06	73	34,9%
53	0 zł	0		64,50 zł		0	
łącznie	266 031 zł	3 777	70,43 zł		1,09	4 125	35,9%

Obrót/zlecenia unikalnych przeglądów obowiązkowych

YTD: Rok 2021 (do 31 maj)

Obrót dla unikalnego przeglądu obowiązkowego

Grupa produktów	Obrót/zlecenia unikalnych przeglądów obowiązkowych	Obrót dla zlecenia (tylko przegląd obowiązkowy) w skali kraju	Różnica (%)	Różnica (zł.)
Płace / praca	51,92 zł	100,55 zł	-48,4%	-43 326,57 zł
Inne	7,68 zł	19,81 zł	-61,2%	-10 806,68 zł
Opony	21,04 zł	22,26 zł	-5,5%	-1 092,50 zł
Oleje i lubrykanty (smary)	1,40 zł	2,10 zł	-33,5%	-627,79 zł
Części małe i środowiskowe	2,97 zł	2,41 zł	23,1%	496,82 zł
Tarcze hamulcowe	2,43 zł	4,22 zł	-42,5%	-1 598,93 zł
Akumulator	1,30 zł	2,40 zł	-45,8%	-979,16 zł
Filtry wewnętrzne	0,13 zł	0,31 zł	-59,7%	-167,38 zł
Klocki hamulcowe	2,27 zł	4,49 zł	-49,4%	-1 975,85 zł
Świece	0,53 zł	0,50 zł	6,1%	26,91 zł
Filtry Oleju	0,00 zł	0,00 zł		0,00 zł
Wydech	1,45 zł	2,73 zł	-47,0%	-1 143,56 zł
Żarówki/ Lampy/ Oświetlenie	2,73 zł	2,86 zł	-4,7%	-119,52 zł
Paski rozrządu i pompy wodne	0,98 zł	1,38 zł	-29,3%	-361,17 zł
Szkody/ naprawy	0,40 zł	1,21 zł	-67,3%	-727,73 zł
Rozrusznik i alternator	0,38 zł	0,44 zł	-14,2%	-56,29 zł
Wycieraczk	2,31 zł	3,44 zł	-32,9%	-1 005,88 zł
System Sterowniczy	2,21 zł	3,68 zł	-39,8%	-1 302,47 zł
Dodatki	0,21 zł	0,40 zł	-47,9%	-170,58 zł
Filtry powietrza	0,05 zł	0,11 zł	-53,5%	-54,12 zł
Czujniki	0,20 zł	0,89 zł	-77,2%	-614,15 zł
Sprzęgło	0,07 zł	0,77 zł	-91,2%	-623,25 zł
Łożyska kół	2,32 zł	1,44 zł	60,5%	777,98 zł
Filtry Paliwa	0,02 zł	0,16 zł	-90,3%	-126,95 zł
Chłodziwo	0,33 zł	0,46 zł	-29,3%	-120,91 zł
Kable i rury	0,89 zł	1,47 zł	-39,0%	-510,12 zł
Sprężyny	0,98 zł	1,61 zł	-39,1%	-560,25 zł
Pasek klinowy	0,16 zł	0,56 zł	-72,2%	-358,98 zł
Pojazd zastępczy	0,37 zł	0,60 zł	-38,6%	-206,90 zł
Płyn do spryskiwaczy	0,20 zł	0,31 zł	-35,9%	-98,87 zł
Amortyzatory	0,00 zł	1,08 zł	-100,0%	-964,59 zł
Włączniki	0,19 zł	0,33 zł	-41,1%	-120,67 zł
Uszczelki	0,03 zł	0,27 zł	-89,6%	-213,00 zł
Hak holowniczy	0,00 zł	0,83 zł	-100,0%	-738,63 zł
Cylindry hamulcowe kół	0,32 zł	0,33 zł	-4,9%	-14,60 zł
Klamry	0,04 zł	0,13 zł	-66,8%	-78,63 zł
Naprawa i wymiana szyby przedniej	0,00 zł	0,41 zł	-100,0%	-362,08 zł
LPG / Gaz		0,27 zł		
Łączny	108,48 zł	186,62 zł		

Udział obrotu przeglądy

Miesiąc	Liczba usług	Częstotliwość usług w%	Częstotliwość usług w % w skali kraju	Najlepszych łączna ilość oddziałów na rynku	średni obrót dla usługi	Średnie obroty podczas MOT na terenie całego kraju	Różnica względem ogólnokrajowego
stycz.	72	23,7%	27,6%	43,1%	323 zł	503 zł	-12
lut.	47	16,4%	25,1%	40,2%	467 zł	525 zł	-25
mar.	81	23,8%	26,9%	42,2%	399 zł	519 zł	-11
kwiec.	50	17,7%	25,3%	39,4%	435 zł	540 zł	-21
maj	70	23,7%	26,8%	41,4%	361 zł	519 zł	-9
czerw.	82	23,4%	27,3%	42,4%	361 zł	526 zł	-14
lip.	64	20,3%	27,2%	42,0%	423 zł	529 zł	-22
sierp.	62	19,6%	27,3%	43,1%	337 zł	515 zł	-24
wrzes.	64	21,2%	28,2%	43,9%	387 zł	528 zł	-21
pazdz.	74	23,8%	28,1%	43,4%	413 zł	537 zł	-13
listop.	67	21,2%	25,2%	39,3%	439 zł	549 zł	-13
grudz.	65	18,2%	23,6%	36,7%	356 zł	563 zł	-19
Łączny	798	21,1%	26,6%	48,7%	389 zł	529 zł	-205

Jak często sprzedajecie przegląd obsługowy?

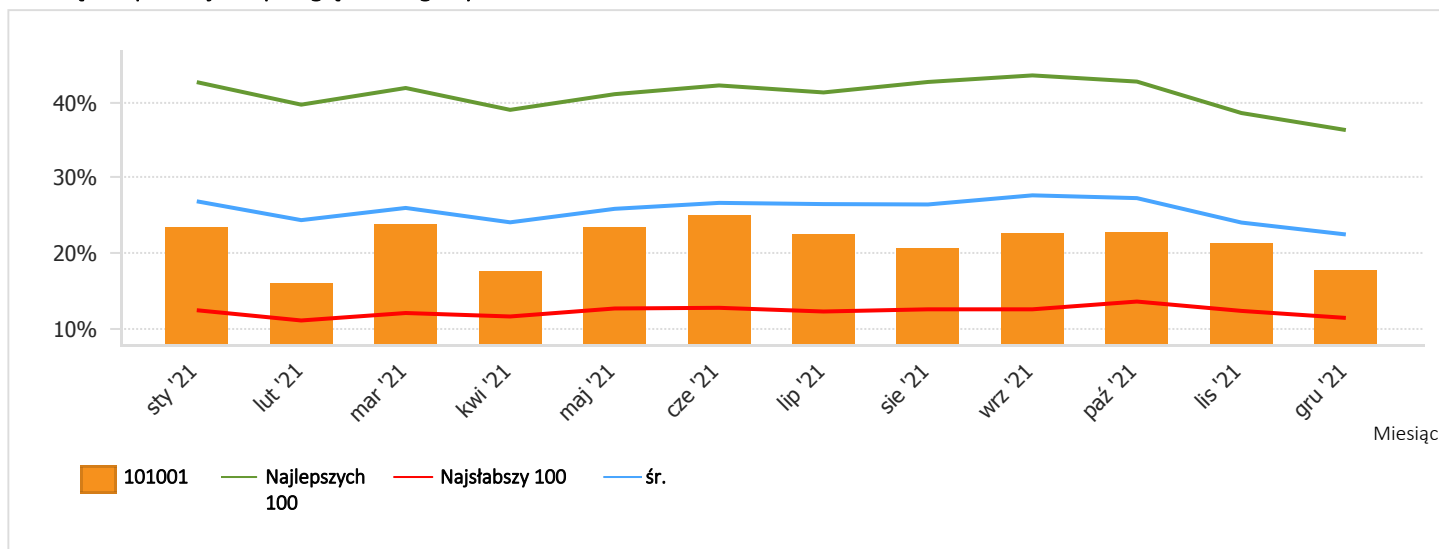

Serwisowane marki

YTD

Jakie pojazdy są serwisowane?

Marka pojazdu	Liczba pojazdów	Liczba pojazdów (%)	Liczba pojazdów w skali kraju (%)
VOLKSWAGEN	223	11,7%	13,7%
FORD	166	8,7%	8,2%
OPEL	133	7,0%	7,3%
VOLVO	97	5,1%	3,9%
RENAULT	114	6,0%	6,5%
MERCEDES-BENZ	102	5,3%	4,3%
BMW	89	4,7%	3,3%
PEUGEOT	130	6,8%	6,7%
TOYOTA	99	5,2%	5,0%
AUDI	73	3,8%	3,6%
CITROEN	81	4,2%	4,4%
FIAT	93	4,9%	3,9%
MINI	41	2,1%	1,1%
NISSAN	46	2,4%	2,4%
SEAT	37	1,9%	2,5%
HYUNDAI	55	2,9%	2,9%
SUZUKI	48	2,5%	3,6%
LAND ROVER	13	0,7%	0,5%
SKODA	25	1,3%	2,7%
KIA	38	2,0%	2,8%
MAZDA	28	1,5%	1,8%
HONDA	21	1,1%	0,7%
ALFA ROMEO	13	0,7%	0,5%
PORSCHE	10	0,5%	0,3%
SAAB	8	0,4%	0,5%
Inne	124	6,5%	6,9%
Łączny	1 907	100,0%	100,0%

Obrót wg producenta

YTD

Obrót i rozdział obrotu wg marki pojazdu

Marka pojazdu	Obrót (zł.) 2020	Obrót (zł.) 2021	Różnica (%)	Różnica w skali kraju (%)	Obrót (%) 2020	Obrót (%) 2021	Różnica w skali kraju (%)
VOLKSWAGEN	93 883 zł	103 310 zł	10,0%	7,4%	14,3%	14,4%	15,1%
FORD	63 347 zł	60 880 zł	-3,9%	9,2%	8,4%	9,7%	8,1%
OPEL	42 459 zł	51 238 zł	20,7%	3,6%	7,1%	6,5%	6,7%
VOLVO	45 994 zł	47 956 zł	4,3%	4,4%	6,6%	7,1%	5,2%
RENAULT	44 418 zł	47 228 zł	6,3%	7,0%	6,5%	6,8%	6,5%
MERCEDES-BENZ	42 968 zł	46 196 zł	7,5%	14,1%	6,4%	6,6%	6,0%
BMW	33 963 zł	45 744 zł	34,7%	9,5%	6,3%	5,2%	3,9%
PEUGEOT	39 825 zł	39 976 zł	0,4%	4,0%	5,5%	6,1%	5,9%
TOYOTA	21 097 zł	29 467 zł	39,7%	2,0%	4,1%	3,2%	3,8%
AUDI	24 871 zł	28 395 zł	14,2%	7,5%	3,9%	3,8%	4,5%
CITROEN	26 772 zł	28 104 zł	5,0%	3,1%	3,9%	4,1%	4,0%
FIAT	26 827 zł	27 549 zł	2,7%	6,7%	3,8%	4,1%	3,5%
MINI	15 323 zł	19 341 zł	26,2%	14,2%	2,7%	2,4%	1,1%
NISSAN	14 547 zł	15 152 zł	4,2%	6,2%	2,1%	2,2%	2,0%
SEAT	9 202 zł	13 879 zł	50,8%	3,0%	1,9%	1,4%	2,2%
HYUNDAI	18 942 zł	13 395 zł	-29,3%	6,2%	1,8%	2,9%	2,4%
SUZUKI	11 927 zł	12 840 zł	7,7%	3,5%	1,8%	1,8%	2,7%
LAND ROVER	3 352 zł	12 284 zł	266,4%	3,7%	1,7%	0,5%	0,9%
SKODA	10 259 zł	10 368 zł	1,1%	11,8%	1,4%	1,6%	2,6%
KIA	8 806 zł	9 648 zł	9,6%	13,5%	1,3%	1,4%	2,1%
MAZDA	8 943 zł	8 060 zł	-9,9%	5,2%	1,1%	1,4%	1,6%
HONDA	3 311 zł	5 753 zł	73,8%	2,0%	0,8%	0,5%	0,5%
ALFA ROMEO	6 097 zł	5 403 zł	-11,4%	0,9%	0,7%	0,9%	0,5%
PORSCHE	453 zł	5 072 zł	1 018,6%	8,2%	0,7%	0,1%	0,6%
SAAB	3 974 zł	4 088 zł	2,9%	-1,2%	0,6%	0,6%	0,6%
Inne	28 174 zł	32 792 zł	16,4%	4,4%	4,5%	4,3%	7,0%
Łączny	649 735 zł	724 116 zł	11,4%	6,6%	100,0%	100,0%	100,0%

Liczba pojazdów klientów

YTD

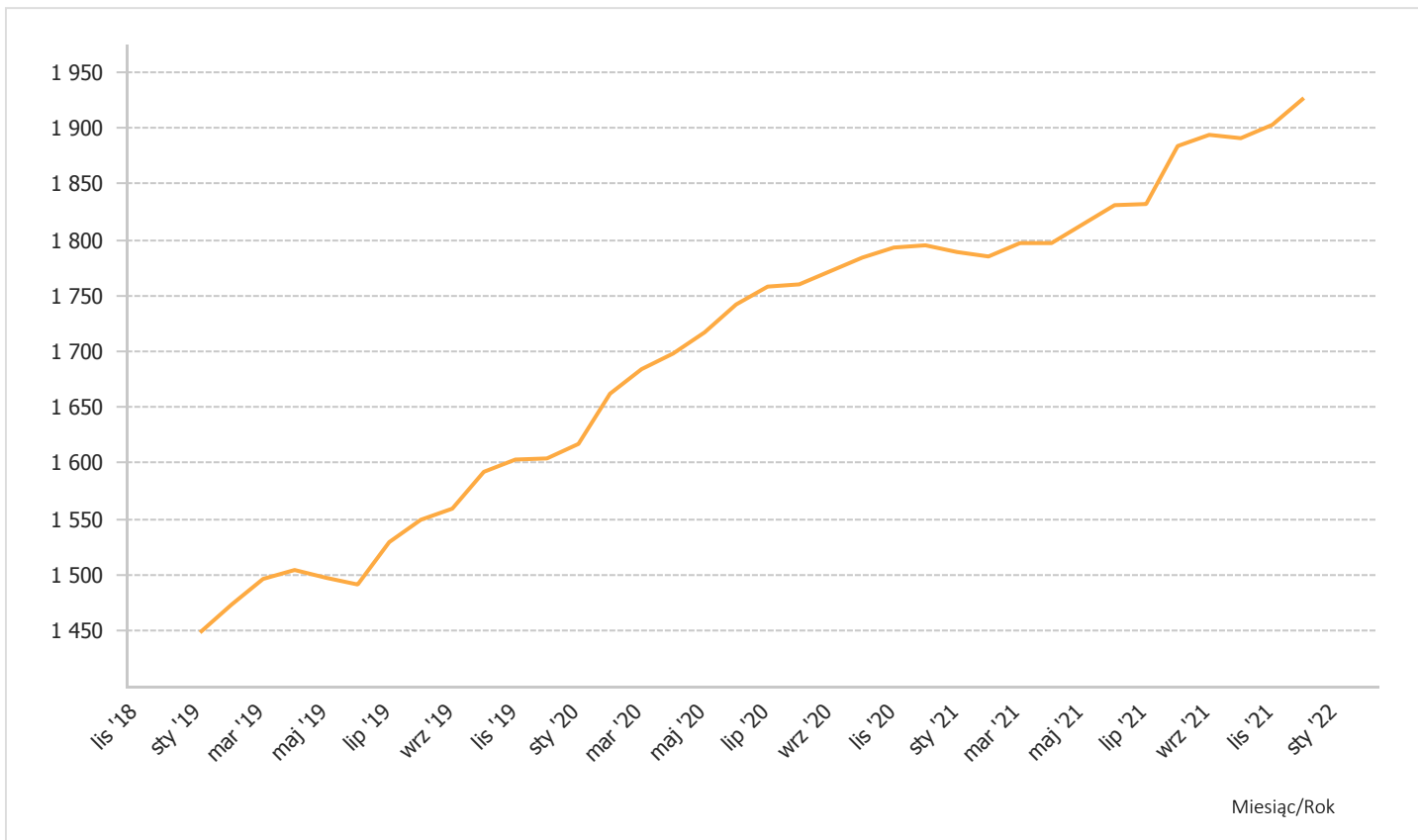

Rozwój floty aut wg marki

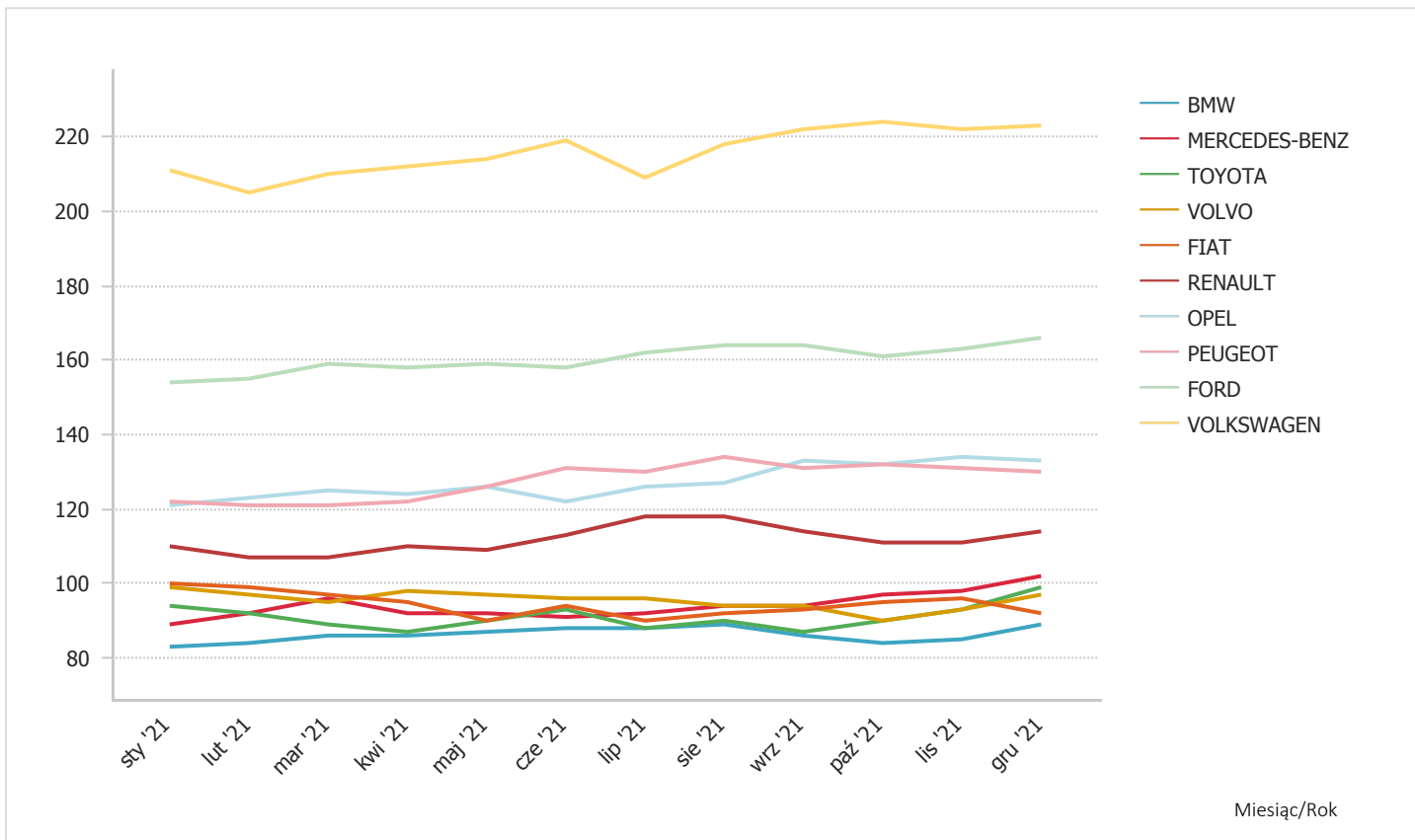

Zmiana w bazie klientów

YTD

rozwój stanu klientów

Miesiąc	Liczba klientów	Liczba nowych klientów	Liczba utraconych klientów	Karta kontrolna	Rozwój bazy klientów	Rozwój bazy klientów (%)	Rozwój stanu klientów w skali kraju (%)
sty 2018	0	0	0	0	0		
lut 2018	0	0	0	0	0		
mar 2018	0	0	0	0	0		
kwi 2018	0	0	0	0	0		
maj 2018	0	0	0	0	0		
cze 2018	0	0	0	0	0		
lip 2018	0	0	0	0	0		
sie 2018	0	0	0	0	0		
wrz 2018	0	0	0	0	0		
paź 2018	0	0	0	0	0		
lis 2018	0	0	0	0	0		
gru 2018	0	0	0	0	0		
sty 2019	1 202	79	54	1 227	25	2,1%	0,4%
lut 2019	1 214	51	39	1 226	12	1,0%	0,2%
mar 2019	1 230	58	42	1 246	16	1,3%	-0,1%
kwi 2019	1 241	57	46	1 252	11	0,9%	0,4%
maj 2019	1 228	55	68	1 215	-13	-1,1%	0,1%
cze 2019	1 221	51	58	1 214	-7	-0,6%	-0,2%
lip 2019	1 244	76	53	1 267	23	1,8%	0,5%
sie 2019	1 257	61	48	1 270	13	1,0%	0,2%
wrz 2019	1 262	52	47	1 267	5	0,4%	0,3%
paź 2019	1 291	72	43	1 320	29	2,2%	0,2%
lis 2019	1 290	61	62	1 289	-1	-0,1%	0,1%
gru 2019	1 291	67	66	1 292	1	0,1%	0,3%
sty 2020	1 319	102	74	1 347	28	2,1%	0,0%
lut 2020	1 365	100	54	1 411	46	3,4%	0,0%
mar 2020	1 385	76	56	1 405	20	1,4%	0,1%
kwi 2020	1 396	71	60	1 407	11	0,8%	-0,4%
maj 2020	1 415	66	47	1 434	19	1,3%	-0,4%
cze 2020	1 437	71	49	1 459	22	1,5%	0,5%
lip 2020	1 444	83	76	1 451	7	0,5%	0,1%
sie 2020	1 442	74	76	1 440	-2	-0,1%	0,0%
wrz 2020	1 454	62	50	1 466	12	0,8%	0,3%
paź 2020	1 471	87	70	1 488	17	1,2%	0,0%
lis 2020	1 469	58	60	1 467	-2	-0,1%	-0,2%
gru 2020	1 457	46	58	1 445	-12	-0,8%	0,1%
sty 2021	1 437	71	91	1 417	-20	-1,4%	-0,3%
lut 2021	1 427	62	72	1 417	-10	-0,7%	0,1%
mar 2021	1 433	73	67	1 439	6	0,4%	0,1%
kwi 2021	1 438	66	61	1 443	5	0,3%	0,0%
maj 2021	1 461	72	49	1 484	23	1,6%	0,0%
cze 2021	1 478	83	66	1 495	17	1,2%	0,5%
lip 2021	1 472	66	72	1 466	-6	-0,4%	0,2%
sie 2021	1 507	97	62	1 542	35	2,3%	0,2%
wrz 2021	1 518	71	60	1 529	11	0,7%	0,1%
paź 2021	1 513	71	76	1 508	-5	-0,3%	0,0%
lis 2021	1 525	59	47	1 537	12	0,8%	0,4%
gru 2021	1 537	67	55	1 549	12	0,8%	0,5%

Zmiana w bazie klientów

YTD

Rozwój stanu klientów dla lokacji

Lokacji	Liczba klientów	Liczba nowych klientów	Liczba utraconych klientów	Karta kontrolna	Rozwój bazy klientów	Rozwój bazy klientów (%)	Rozwój stanu klientów w skali kraju (%)
Inne	173	10	8	175	2	1,2%	-0,1%
'S-Hertogenbosch	129	7	9	127	-2	-1,6%	0,2%
Amsterdam	5	0	0	5	0	0,0%	0,3%
Tilburg	8	0	2	6	-2	-25,0%	0,4%
Eindhoven	8	0	0	8	0	0,0%	-0,7%
Rosmalen	18	1	1	18	0	0,0%	0,5%
Oss	16	1	0	17	1	6,3%	1,6%
Veghel	6	0	0	6	0	0,0%	1,0%
Waalwijk	5	0	0	5	0	0,0%	0,6%
Esch	7	0	0	7	0	0,0%	-2,4%
Vlijmen	8	3	0	11	3	37,5%	-0,4%
Vught	948	44	27	965	17	1,8%	-0,2%
Sint-Oedenrode	5	0	0	5	0	0,0%	-2,6%
Den Bosch	6	0	0	6	0	0,0%	2,0%
Drunen	5	0	0	5	0	0,0%	1,1%
Sint Michielsgestel	27	2	0	29	2	7,4%	-0,9%
Sint-Michielsgestel	54	1	2	53	-1	-1,9%	1,1%
Boxtel	26	3	0	29	3	11,5%	0,1%
Cromvoirt	7	0	0	7	0	0,0%	0,0%
Łączny	1 461	72	49	1 484	23	1,6%	-0,1%

Klienci w głównym regionie

YTD

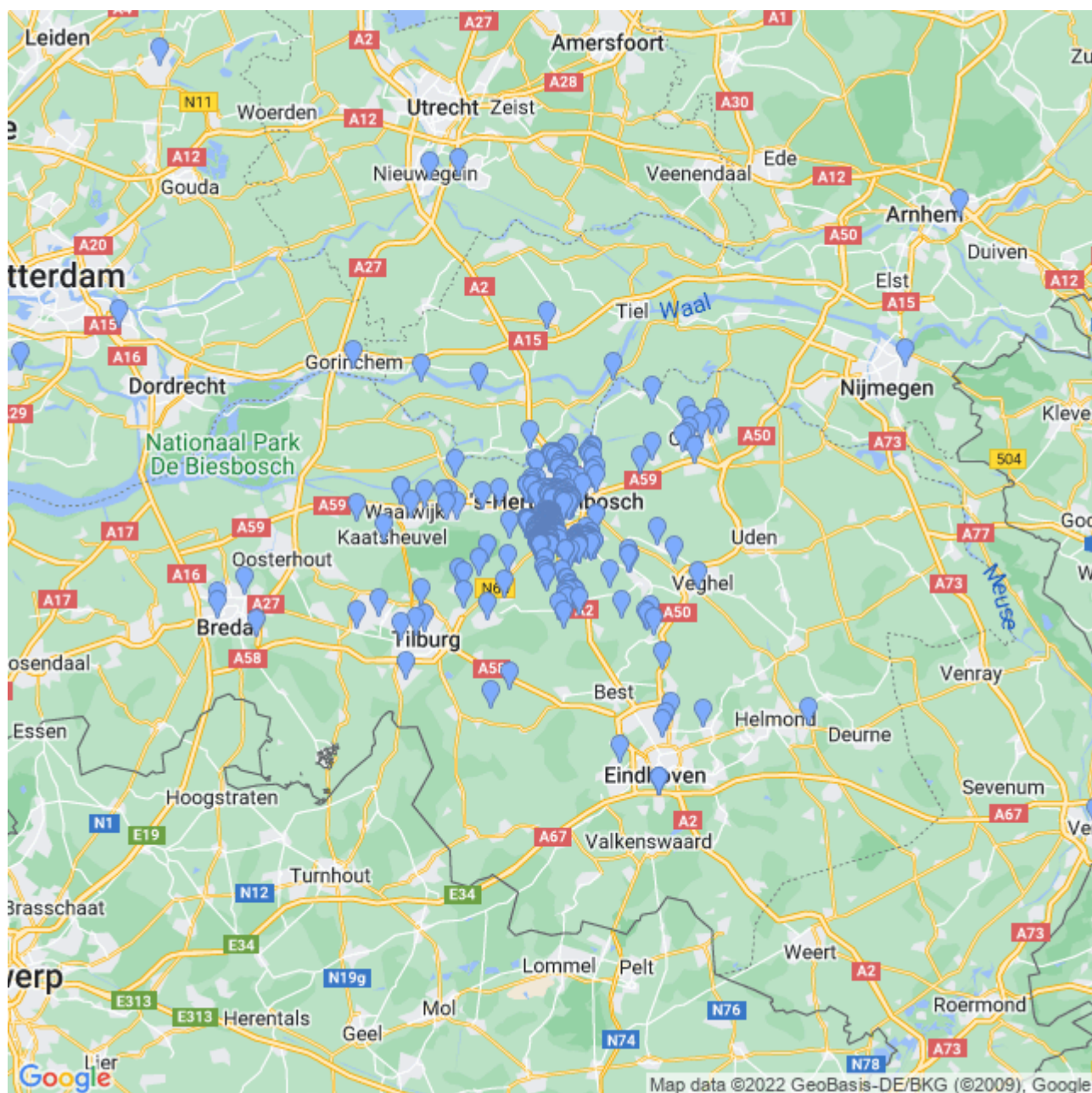

Zmiana w bazie klientów

YTD

Rozwój aktywnych klientów wieloletni

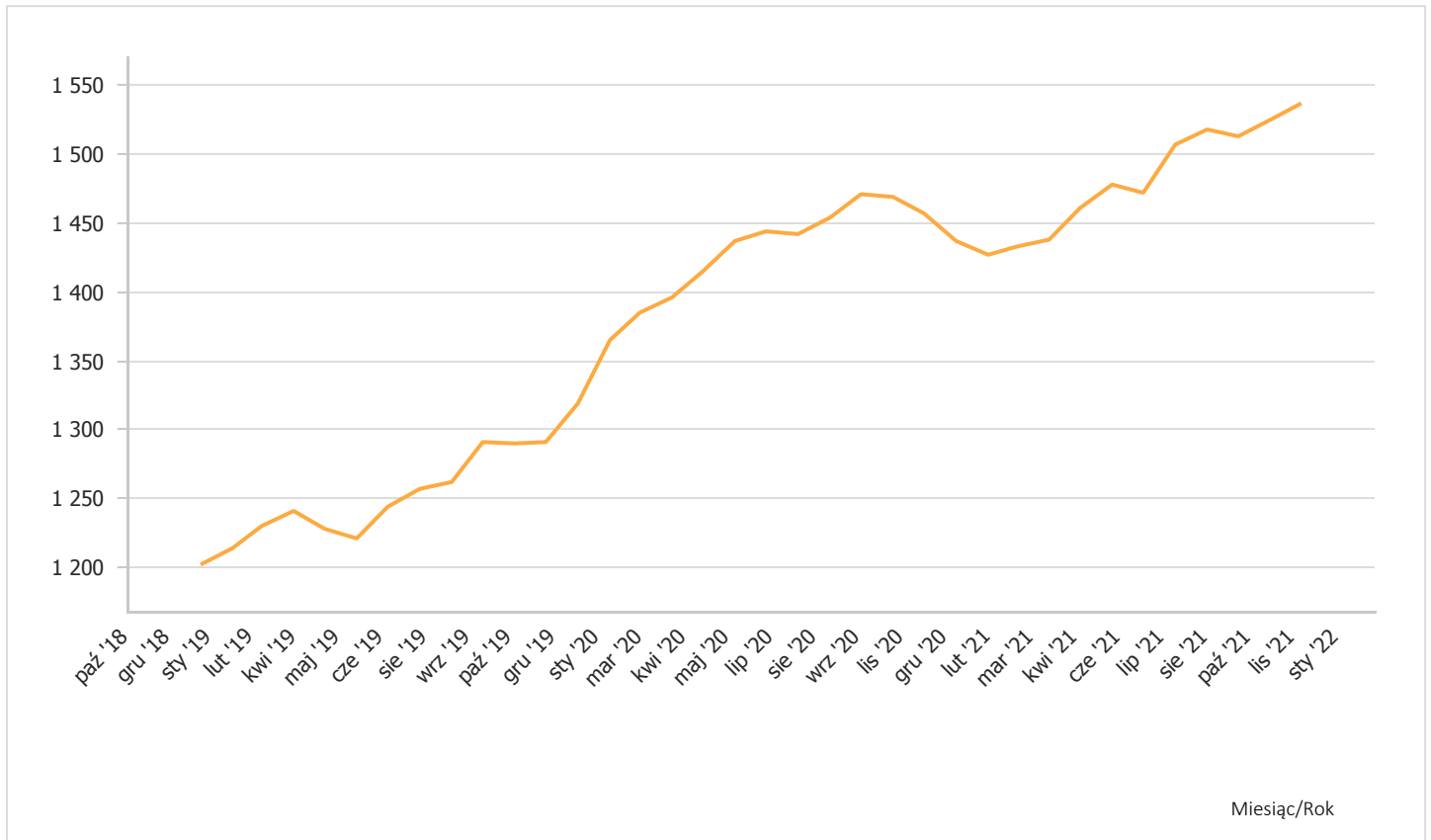

Względny rozwój stanu klientów miesięcznie na tle rynku

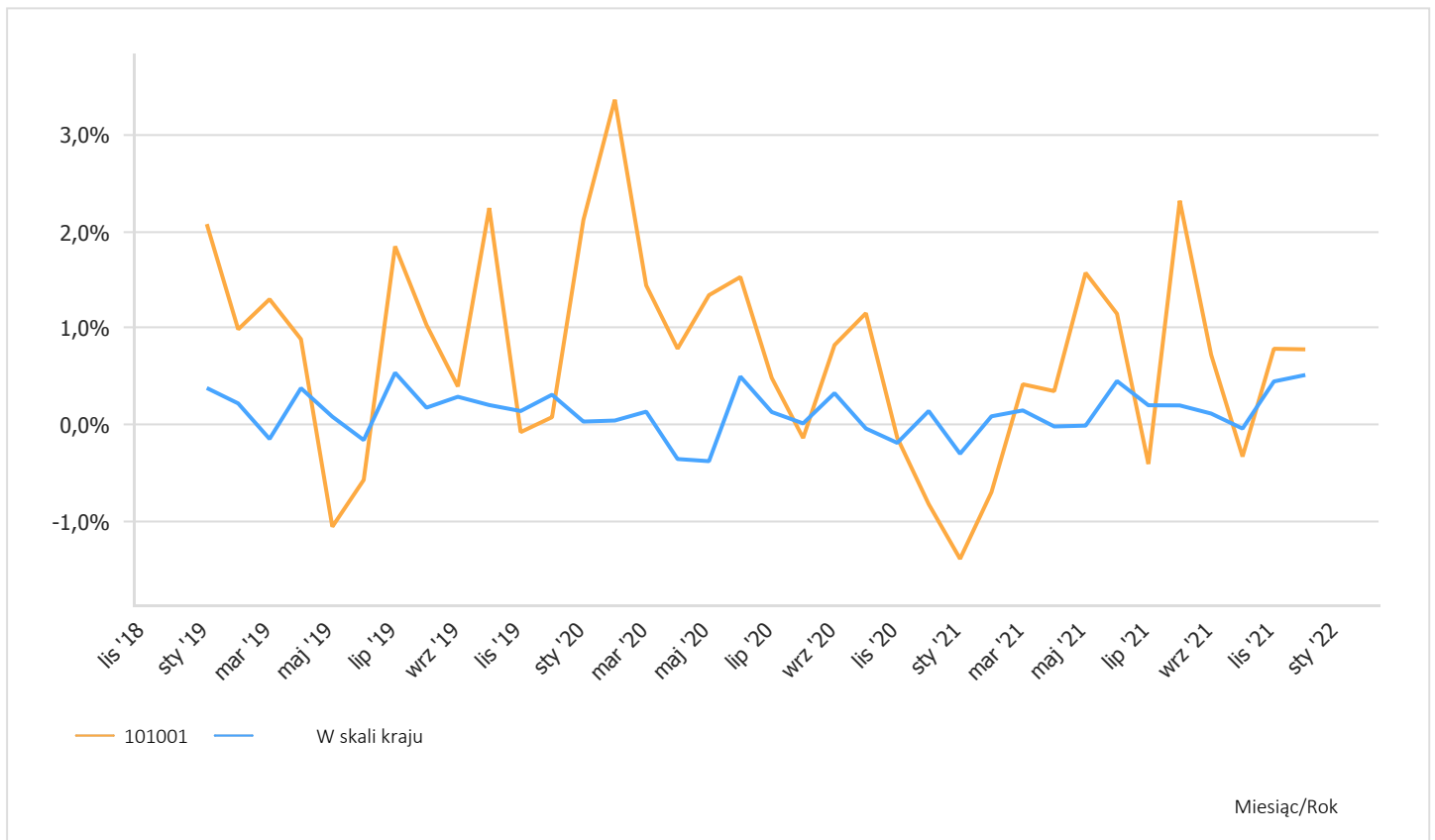

Zmiana w bazie klientów

YTD

Zmiana w bazie klientów

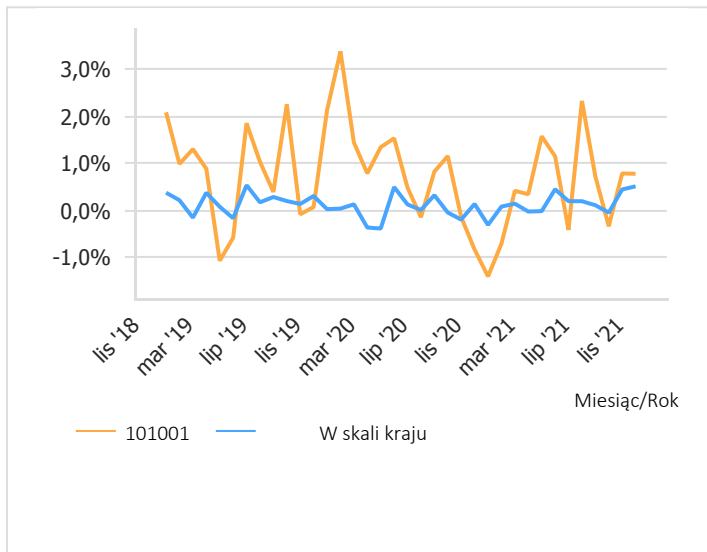

Klienci powracający

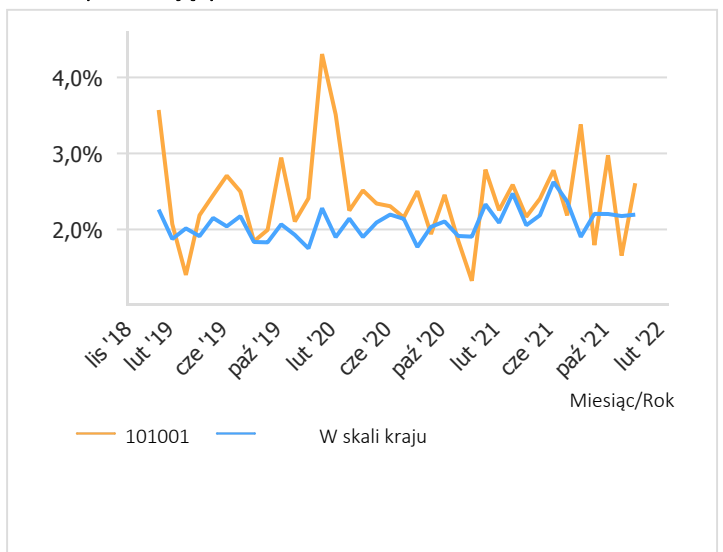

Klienci utraceni

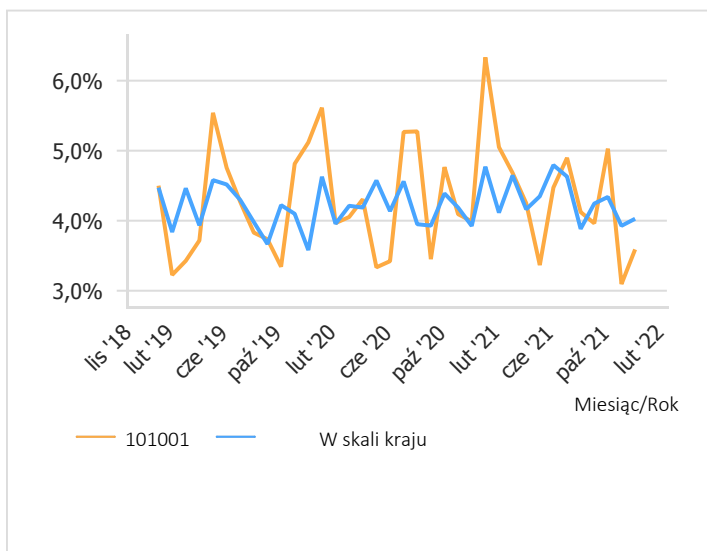

Nowi klienci

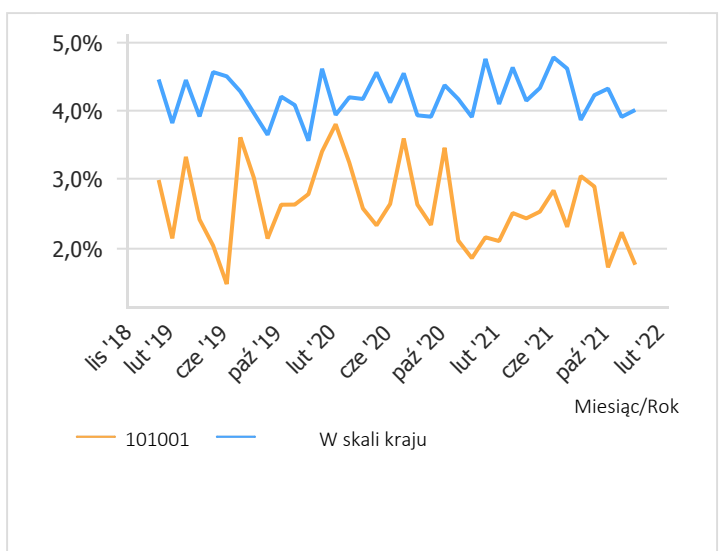

Zmiana w bazie klientów

Rocznie (2017 - 2021)

Obrót klientów top 10 dla roku kalendarzowego

Nazwa klienta	Rok	Obrót	Liczba faktur	Obrót dla faktury	Rabat
Zetqlw	2021	13 696 zł	50	274 zł	199 zł
Zetqlw	2020	7 023 zł	23	305 zł	6 zł
Uzcvpp (40369)	2021	8 081 zł	35	231 zł	100 zł
Uzcvpp (40369)	2020	11 676 zł	31	377 zł	658 zł
Uzcvpp (40369)	2019	12 070 zł	33	366 zł	349 zł
Uzcvpp (40369)	2018	10 110 zł	44	230 zł	680 zł
Uzcvpp (40369)	2017	15 043 zł	41	367 zł	702 zł
Wov Uoffpfn Z.G. (24839)	2021	7 688 zł	27	285 zł	523 zł
Wov Uoffpfn Z.G. (24839)	2020	4 742 zł	24	198 zł	159 zł
Wov Uoffpfn Z.G. (24839)	2019	5 461 zł	36	152 zł	25 zł
Wov Uoffpfn Z.G. (24839)	2018	3 651 zł	33	111 zł	31 zł
Wov Uoffpfn Z.G. (24839)	2017	1 792 zł	10	179 zł	0 zł
Iussw (77786)	2021	7 630 zł	11	694 zł	0 zł
Iussw (77786)	2020	1 419 zł	4	355 zł	0 zł
Iussw (77786)	2019	2 056 zł	9	228 zł	0 zł
Iussw (77786)	2018	1 643 zł	8	205 zł	41 zł
Iussw (77786)	2017	1 955 zł	8	244 zł	0 zł
Qz Nuam G. Uqrhskpx (752)	2021	6 888 zł	316	22 zł	143 zł
Qz Nuam G. Uqrhskpx (752)	2020	5 405 zł	217	25 zł	55 zł
Qz Nuam G. Uqrhskpx (752)	2019	4 001 zł	230	17 zł	38 zł
Qz Nuam G. Uqrhskpx (752)	2018	4 607 zł	261	18 zł	76 zł
Qz Nuam G. Uqrhskpx (752)	2017	4 522 zł	225	20 zł	138 zł
Vvhesvgył Dawscppw Hvf Stoon (78139)	2021	6 279 zł	13	483 zł	0 zł
Vvhesvgył Dawscppw Hvf Stoon (78139)	2020	2 489 zł	8	311 zł	0 zł
Vvhesvgył Dawscppw Hvf Stoon (78139)	2019	3 640 zł	10	364 zł	282 zł
Vvhesvgył Dawscppw Hvf Stoon (78139)	2018	1 417 zł	6	236 zł	0 zł
Vvhesvgył Dawscppw Hvf Stoon (78139)	2017	3 119 zł	5	624 zł	0 zł
Uwrzmrs Urr lobeq Bzejk (65765)	2021	4 796 zł	9	533 zł	0 zł
Uwrzmrs Urr lobeq Bzejk (65765)	2020	6 555 zł	9	728 zł	25 zł
Uwrzmrs Urr lobeq Bzejk (65765)	2019	3 180 zł	5	636 zł	0 zł
Uwrzmrs Urr lobeq Bzejk (65765)	2018	3 243 zł	6	541 zł	33 zł
Uwrzmrs Urr lobeq Bzejk (65765)	2017	4 297 zł	10	430 zł	0 zł
De Qgvth Lqdtja H.B (5942)	2021	4 707 zł	16	294 zł	0 zł
De Qgvth Lqdtja H.B (5942)	2020	3 312 zł	19	174 zł	0 zł
De Qgvth Lqdtja H.B (5942)	2019	1 194 zł	8	149 zł	0 zł
De Qgvth Lqdtja H.B (5942)	2018	678 zł	4	170 zł	0 zł
De Qgvth Lqdtja H.B (5942)	2017	2 151 zł	8	269 zł	0 zł
Oozsgg Wrywek A.F. (08513)	2021	4 672 zł	20	234 zł	0 zł
Oozsgg Wrywek A.F. (08513)	2020	2 894 zł	16	181 zł	0 zł
Oozsgg Wrywek A.F. (08513)	2019	2 361 zł	16	148 zł	73 zł
Oozsgg Wrywek A.F. (08513)	2018	1 011 zł	20	51 zł	0 zł
Oozsgg Wrywek A.F. (08513)	2017	1 568 zł	16	98 zł	0 zł
H. Jtgdvvub R.I.U. (05303)	2021	4 614 zł	13	355 zł	0 zł
H. Jtgdvvub R.I.U. (05303)	2020	2 341 zł	17	138 zł	0 zł
H. Jtgdvvub R.I.U. (05303)	2019	2 975 zł	12	248 zł	0 zł
H. Jtgdvvub R.I.U. (05303)	2018	1 097 zł	9	122 zł	0 zł
H. Jtgdvvub R.I.U. (05303)	2017	2 079 zł	11	189 zł	0 zł
	2021	672 051 zł	3 267	206 zł	3 882 zł
	2020	612 804 zł	2 968	206 zł	6 107 zł
	2019	546 653 zł	2 734	200 zł	5 175 zł
	2018	472 568 zł	2 374	199 zł	6 548 zł
	2017	492 947 zł	2 434	203 zł	8 643 zł

Zmiana w bazie klientów

YTD

Rozwój obrotu leasingu od początku roku do dziś

Miesiąc	Obrót 2020	Obrót 2021	Różnica (%)	Liczba faktur 2020	Liczba faktur 2021	Różnica (%)	Faktur 2020	Faktur 2021	Różnica (%)	Rabat (zł.)	Rabat (%)
stycz.	0 zł	873 zł		0	2			436,68 zł		0 zł	0,0%
luty	0 zł	90 zł		0	2			44,96 zł		0 zł	0,0%
mar.	0 zł	0 zł		0	0					0 zł	
kwiec.	15 zł	60 zł	299,9%	1	1	0,0%	14,88 zł	59,51 zł	299,9%	0 zł	0,0%
maj	0 zł	0 zł		0	0					0 zł	
czerw.	0 zł	231 zł		0	1			231,35 zł		0 zł	0,0%
lip.	0 zł	21 zł		0	1			20,66 zł		0 zł	0,0%
sierp.	0 zł	8 zł		0	1			8,26 zł		0 zł	0,0%
wrzes.	63 zł	0 zł	-100,0%	1	0	-100,0%	62,51 zł			0 zł	
pazdz.	0 zł	0 zł		0	0					0 zł	
listop.	18 zł	0 zł	-100,0%	1	0	-100,0%	18,00 zł			0 zł	
grudz.	0 zł	105 zł		0	1			104,55 zł		0 zł	0,0%
Łączny	95 zł	1 388 zł	1 354,7%	3	9	200,0%	31,80 zł	154,18 zł	384,9%	0 zł	0,0%



Grupy produktów

Akumulator

1-sty-2021 do 31-gru-2021

Samochody	1 927
Liczba aut'z wymienionym akumulatorem	130
Obrót akumulatory	15 918 zł
Koszt posiadania roczny	8,26 zł
średnia w skali kraju	11,27 zł
Najlepszych 100	27,12 zł
% wszystkich aut'z wymienionymi akumulatorami	6,8%
% średnia w skali kraju	8,0%
% Najlepszych 100	14,1%
Różnica kwota vs kraj	-24
Różnica sprzedaż vs średnia krajowa	-5 790 zł
Różnica Sprzedaż vs Top	-36 344 zł

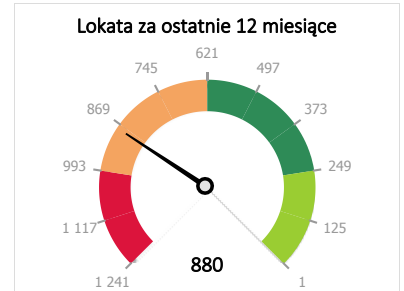
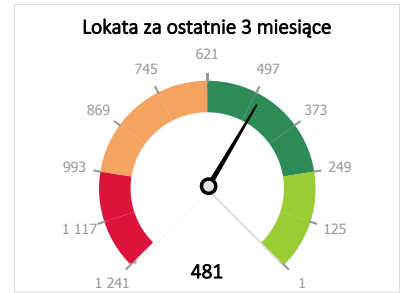

	Rok	3 Miesiące	Ostatni miesiąc
Liczba faktur łącznie	3 777	1 020	357
Liczba faktur z akumulatorami	136	45	21
% wszystkich faktur	3,6%	4,4%	5,9%
% faktur w skali kraju	4,3%	4,1%	4,8%
Częstotliwość przeglądu	3,6%	3,8%	4,6%
Częstotliwość przeglądu na poziomie krajowym	5,2%	5,3%	6,1%

Rok	2017	2018	2019	2020	2021
Samochody	1 498	1 411	1 605	1 800	1 928
Liczba aut'z wymienionym akumulatorem	92	79	81	125	130
% wszystkich aut'z wymienionymi akumulatorami	6,2%	5,6%	5,0%	7,0%	6,7%

Liczba faktur z akumulatorami

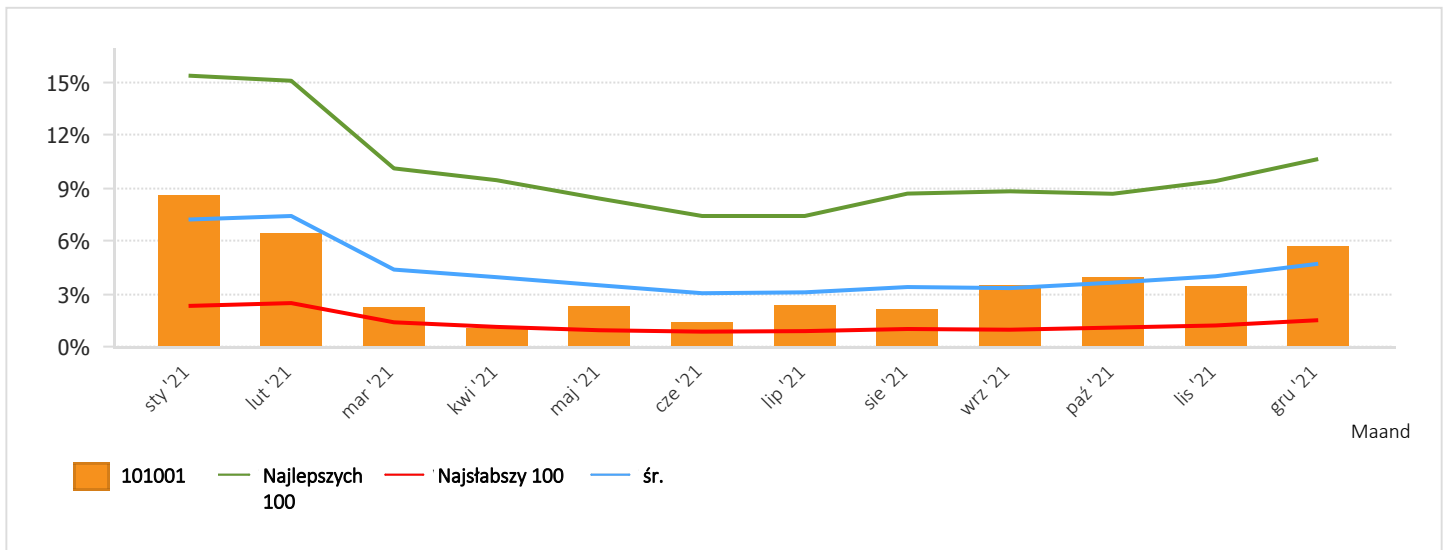

% faktur wymienionych akumulatorami

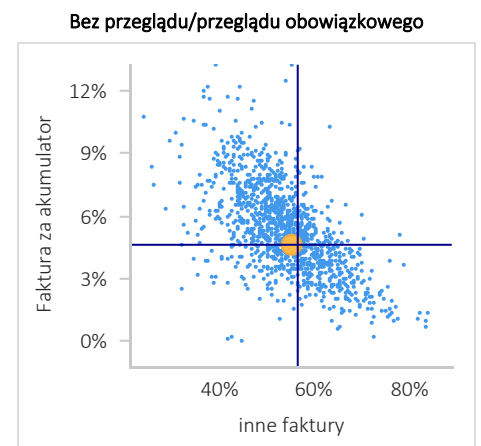
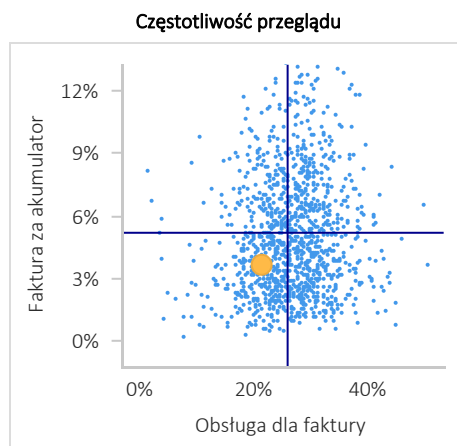
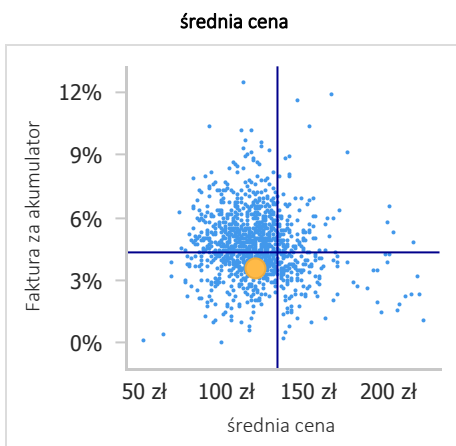

Obsługa klimatyzacji

1-sty-2021 do 31-gru-2021

Samochody	1 927
Auto'którym obsłużono klimatyzację	130
% wszystkich aut'po obsłudze klimatyzacji	6,8%
% średnia w skali kraju	10,9%
% Najlepszych 100	29,5%
Różnica kwota vs kraj	-81
Różnice w liczbie vs góra	-438

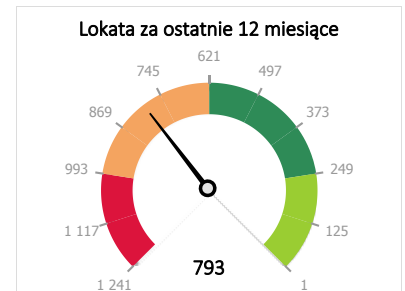
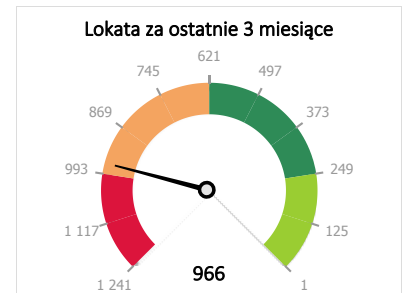

	Rok	3 Miesiące	Ostatni miesiąc
Liczba faktur łącznie	3 777	1 020	357
liczba faktur z obsługą klimatyzacji	136	16	3
% wszystkich faktur	3,6%	1,6%	0,8%
% faktur w skali kraju	6,0%	4,0%	3,4%
Częstotliwość przeglądu	7,1%	6,7%	4,6%
Częstotliwość przeglądu na poziomie krajowym	14,3%	12,1%	11,3%

Rok	2017	2018	2019	2020	2021
Samochody	1 498	1 411	1 605	1 800	1 928
Auto'którym obsłużono klimatyzację	100	80	88	115	130
% wszystkich aut'po obsłudze klimatyzacji	6,7%	5,7%	5,5%	6,4%	6,7%

liczba faktur z obsługą klimatyzacji

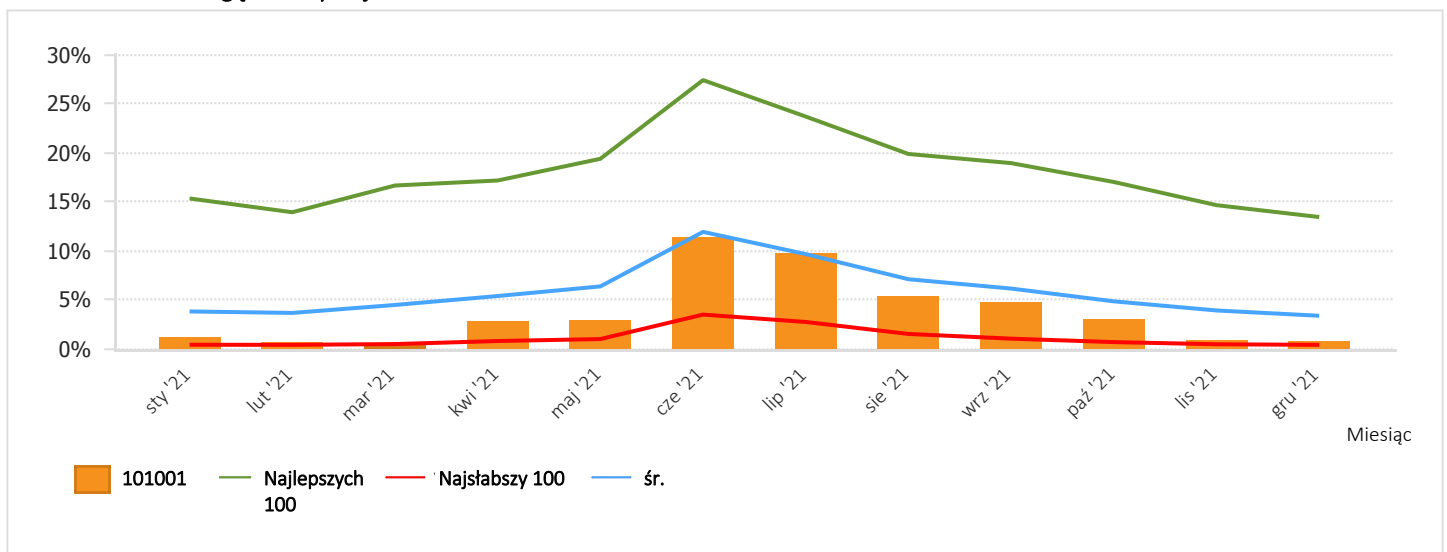

% wszystkich faktur z wymienioną klimatyzacją

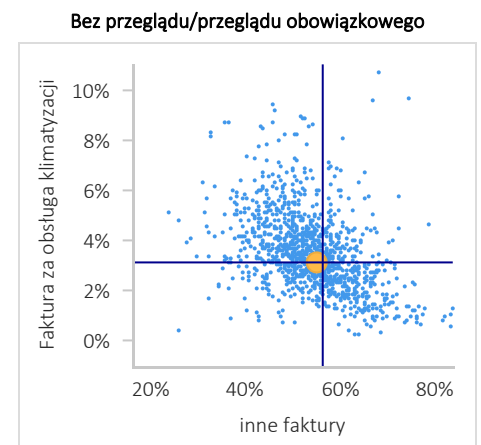
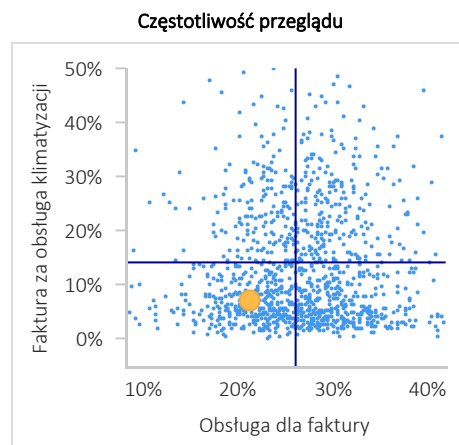

Opony

1-sty-2021 do 31-gru-2021

Samochody	1 927
Liczba pojazdów 'z oponami zapasowymi	415
Obrót opony	98 364 zł
Koszt posiadania roczny	51,04 zł
średnia w skali kraju	53,75 zł
Najlepszych 100	107,26 zł
% wszystkich samochodów z wymienionymi oponami	21,5%
% średnia w skali kraju	20,6%
% Najlepszych 100	32,9%
Różnica kwota vs kraj	17
Różnica sprzedaż vs średnia krajowa	-5 216 zł
Różnica Sprzedaż vs Top	-108 334 zł

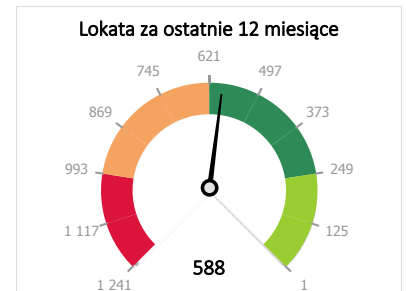
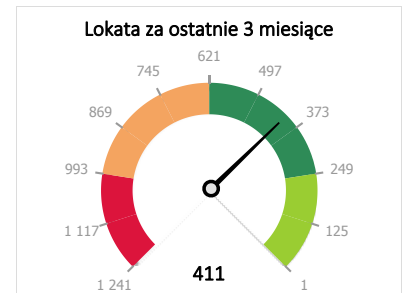

	Rok	3 Miesiące	Ostatni miesiąc
Liczba faktur łącznie	3 777	1 020	357
Łączna ilość faktur z oponami	477	162	51
% wszystkich faktur	12,6%	15,9%	14,3%
% faktur w skali kraju	12,1%	13,2%	13,9%
Częstotliwość przeglądu	16,0%	17,7%	18,5%
Częstotliwość przeglądu na poziomie krajowym	18,8%	19,6%	20,0%

Rok	2017	2018	2019	2020	2021
Samochody	1 498	1 411	1 605	1 800	1 928
Liczba pojazdów 'z oponami zapasowymi	272	276	335	333	415
% wszystkich samochodów z wymienionymi oponami	18,3%	19,6%	20,9%	18,6%	21,5%

Łączna ilość faktur z oponami

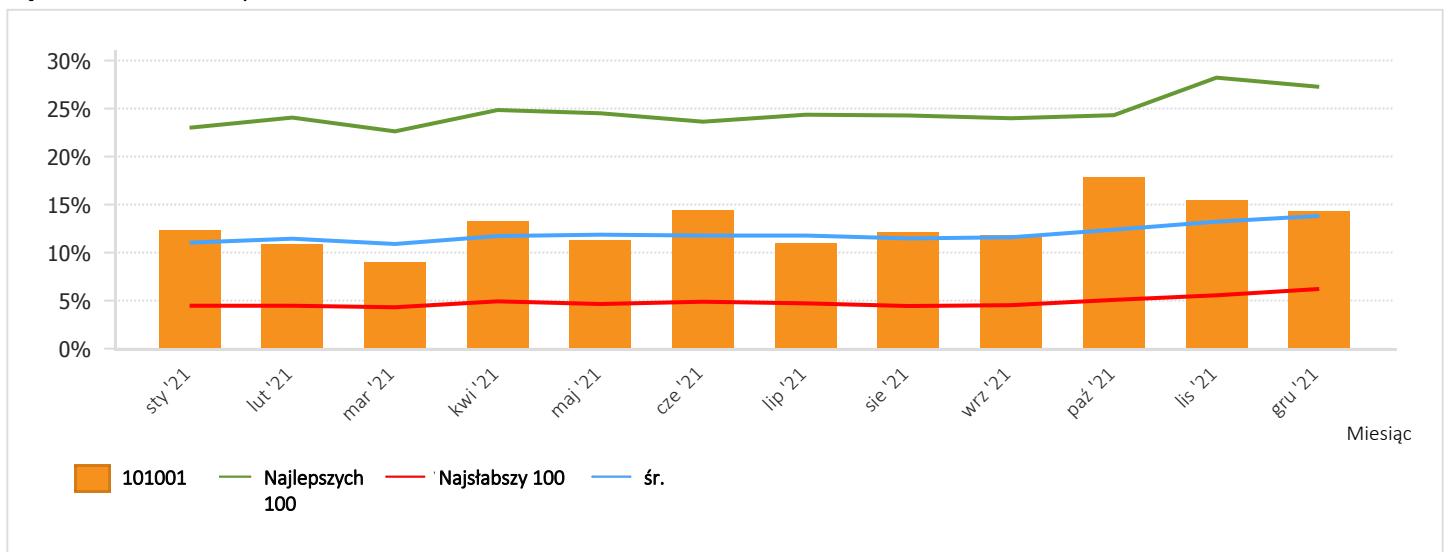

% wszystkich faktur z wymienionymi oponami

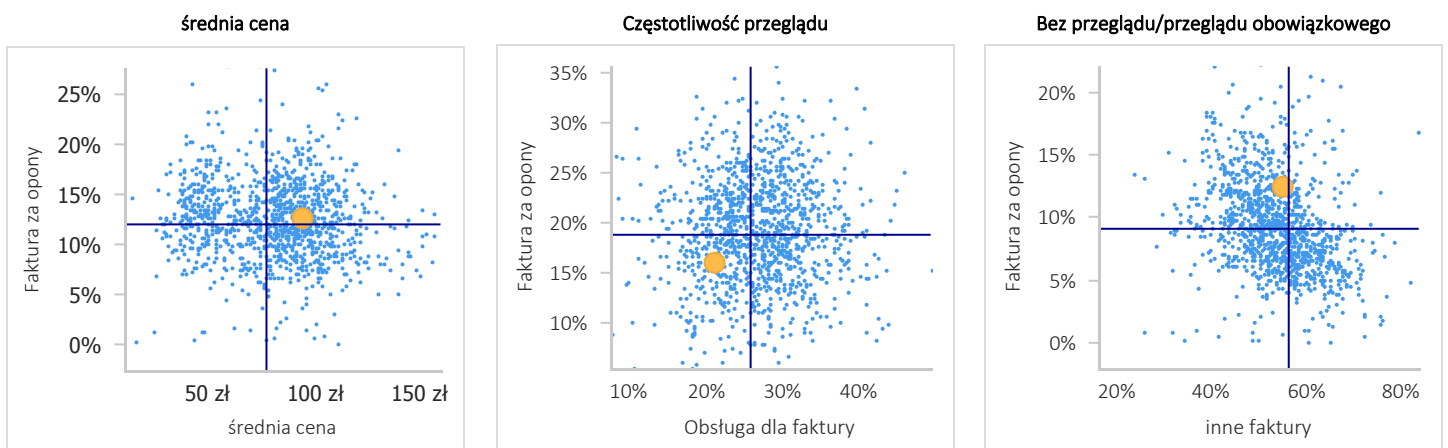

Obsługa

1-sty-2021 do 31-gru-2021

Samochody	1 927
Samochód's z nowymi filtrami oleju	748
Obrót filtrami oleju	9 671 zł
Koszt posiadania roczny	5,02 zł
średnia w skali kraju	6,58 zł
Najlepszych 100	9,90 zł
% samochodów z nowymi filtrami oleju	38,8%
% średnia w skali kraju	47,7%
% Najlepszych 100	67,9%
Różnica kwota vs kraj	-170
Różnica sprzedaż vs średnia krajowa	-3 006 zł
Różnica Sprzedaż vs Top	-9 407 zł

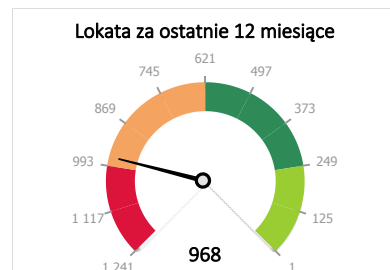
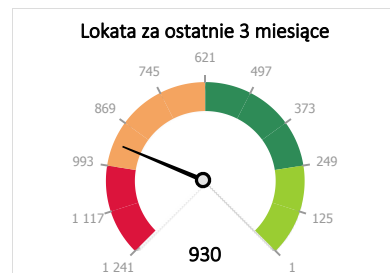

	Rok	3 Miesiące	Ostatni miesiąc
Liczba faktur łącznie	3 777	1 020	357
Łączna ilość faktur z nowymi filtami oleju	798	209	65
% wszystkich faktur	21,1%	20,5%	18,2%
% faktur w skali kraju	26,0%	24,5%	22,8%

Rok	2017	2018	2019	2020	2021
Samochody	1 498	1 411	1 605	1 800	1 928
Samochód's z nowymi filtrami oleju	478	484	539	663	748
% samochodów z nowymi filtrami oleju	32,1%	34,4%	33,6%	36,9%	38,8%

Łączna ilość faktur z nowymi filtami oleju

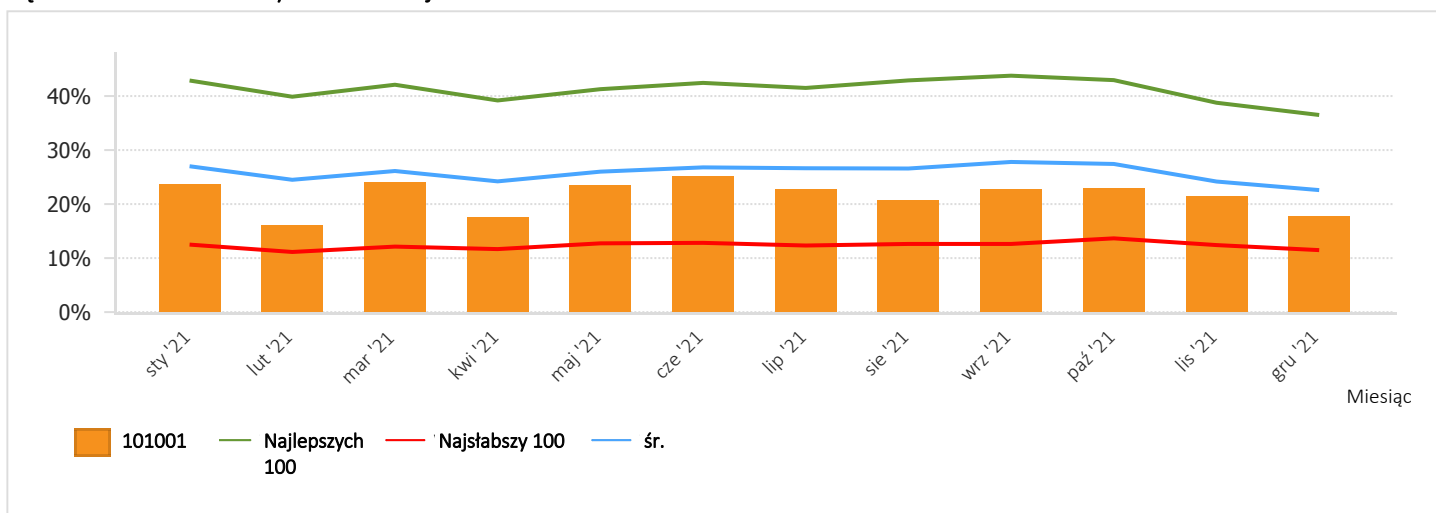

% faktur z wymienionymi filtrami oleju

lepkość	obrót	obrót narodowy	Obrót łączny	Cena w zł.	Cena w zł. w skali kraju
5W40	8,3%	11,9%	5 038 zł	14,05 zł	12,35 zł
5W30	80,2%	11,7%	48 443 zł	16,64 zł	14,80 zł
5W20	0,4%	2,8%	249 zł	19,01 zł	14,40 zł
0W20	2,0%	7,4%	1 213 zł	16,15 zł	18,27 zł
75W80	0,1%	0,1%	83 zł	16,56 zł	16,26 zł
0W30	3,3%	7,9%	1 984 zł	16,95 zł	16,16 zł
10W40	0,1%	1,3%	69 zł	10,20 zł	10,96 zł
	3,3%	1,7%	2 020 zł	26,64 zł	16,30 zł
75W90	0,7%	0,1%	414 zł	17,34 zł	16,06 zł
0W40	0,1%	0,4%	69 zł	34,67 zł	18,09 zł
10W60	1,3%	0,0%	790 zł	19,33 zł	16,93 zł
20W50	0,0%	0,0%	13 zł	6,50 zł	12,68 zł
15W40	0,1%	0,0%	45 zł	44,71 zł	10,97 zł
łącznie	100,0%	100,0%	60 429 zł	16,63 zł	14,57 zł

średnia cena

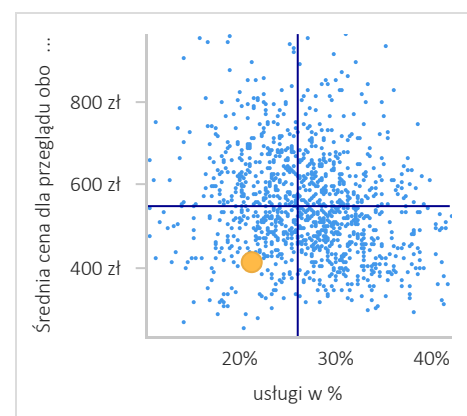

świece zapłonowe

1-sty-2021 do 31-gru-2021

Samochody	1 927
Liczba pojazdów/z wymienionymi świecami zapłonowymi	191
Obrót świece zapłonowe	10 029 zł
Koszt posiadania roczny	5,20 zł
średnia w skali kraju	6,33 zł
Najlepszych 100	10,96 zł
% samochodów z wymienionymi świecami zapłonowymi	9,9%
% średnia w skali kraju	10,5%
% Najlepszych 100	18,0%
Różnica kwota vs kraj	-11
Różnica sprzedaż vs średnia krajowa	-2 174 zł
Różnica Sprzedaż vs Top	-11 094 zł

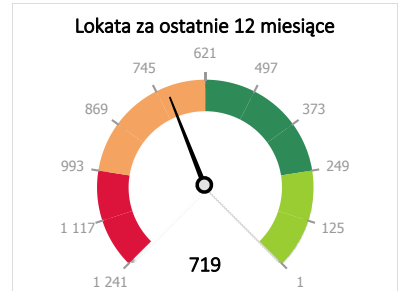
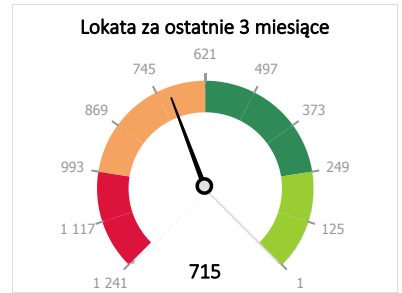

	Rok	3 Miesiące	Ostatni miesiąc
Liczba faktur łącznie	3 777	1 020	357
liczba faktur ze świecami zapłonowymi	193	58	14
% wszystkich faktur	5,1%	5,7%	3,9%
% faktur w skali kraju	5,5%	5,3%	5,0%
Częstotliwość przeglądu	17,9%	19,6%	12,3%
Częstotliwość przeglądu na poziomie krajowym	17,8%	17,8%	17,5%

Rok	2017	2018	2019	2020	2021
Samochody	1 498	1 411	1 605	1 800	1 928
Liczba pojazdów/z wymienionymi świecami zapłonowymi	130	162	166	194	191
% samochodów z wymienionymi świecami zapłonowymi	8,7%	11,5%	10,3%	10,8%	9,9%

liczba faktur ze świecami zapłonowymi

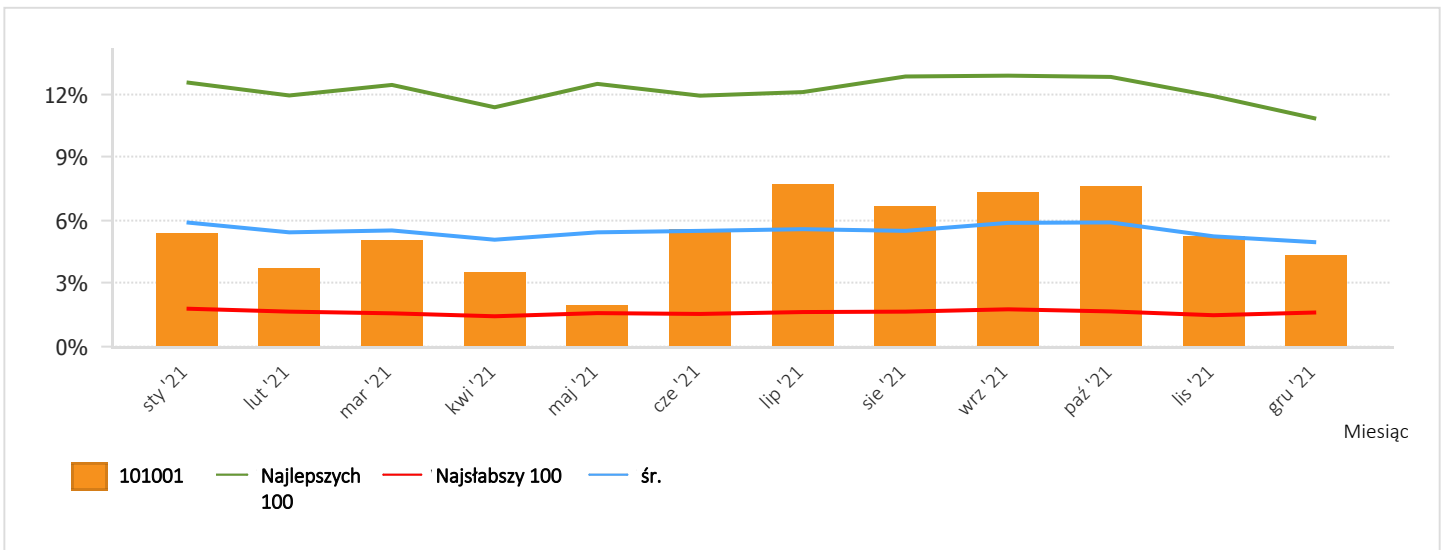

% wszystkich faktur z wymienionymi świecami zapłonowymi

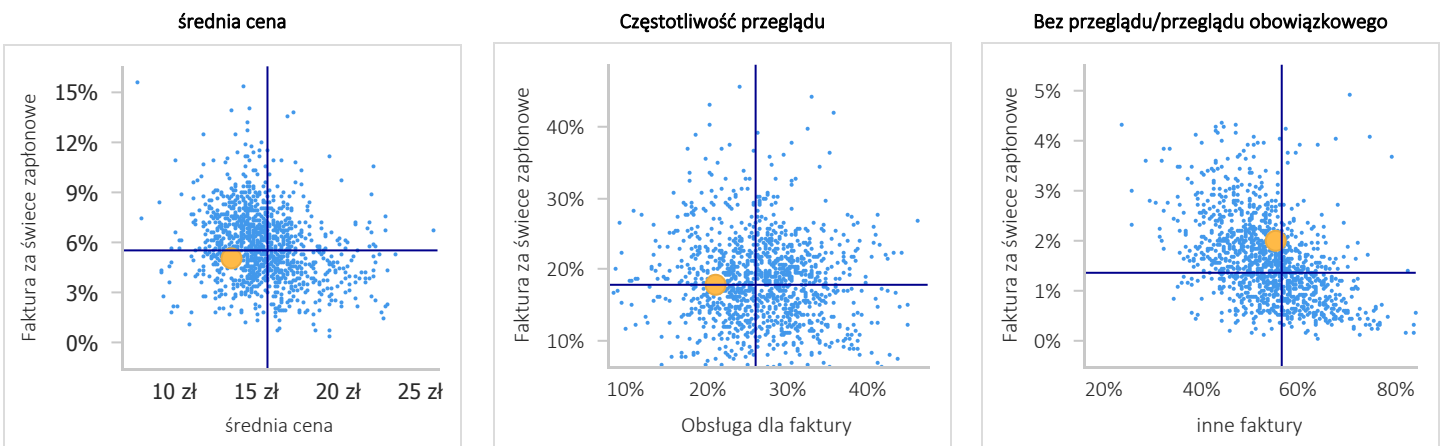

Rozrząd i pompa wodna

1-sty-2021 do 31-gru-2021

Samochody	1 927
Pojazdy z wymienioną dystrybucją/pompą wody	70
Obrót dystrybucją i pompami wody	9 115 zł
Koszt posiadania roczny	4,73 zł
średnia w skali kraju	5,58 zł
Najlepszych 100	12,78 zł
% wszystkich samochodów z wymienioną dystrybucją	3,6%
% średnia w skali kraju	3,7%
% Najlepszych 100	7,5%
Różnica kwota vs kraj	-2
Różnica sprzedaż vs średnia krajowa	-1 629 zł
Różnica Sprzedaż vs Top	-15 513 zł

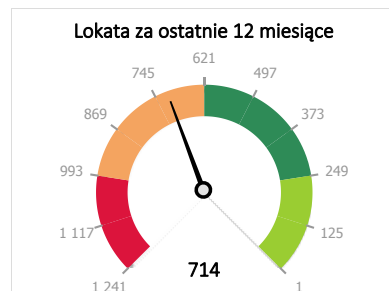
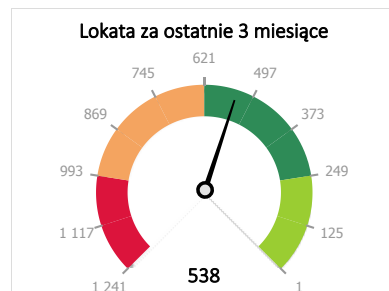

	Rok	3 Miesiące	Ostatni miesiąc
Liczba faktur łącznie	3 777	1 020	357
liczba faktur z rozrządem i pompą wodną	70	18	9
% wszystkich faktur	1,9%	1,8%	2,5%
% faktur w skali kraju	2,0%	1,9%	1,7%
Częstotliwość przeglądu	4,0%	3,3%	4,6%
Częstotliwość przeglądu na poziomie krajowym	3,9%	3,8%	3,7%

Rok	2017	2018	2019	2020	2021
Samochody	1 498	1 411	1 605	1 800	1 928
Pojazdy z wymienioną dystrybucją/pompą wody	58	48	52	57	70
% wszystkich samochodów z wymienioną dystrybucją	3,9%	3,4%	3,2%	3,2%	3,6%

liczba faktur z rozrządem i pompą wodną

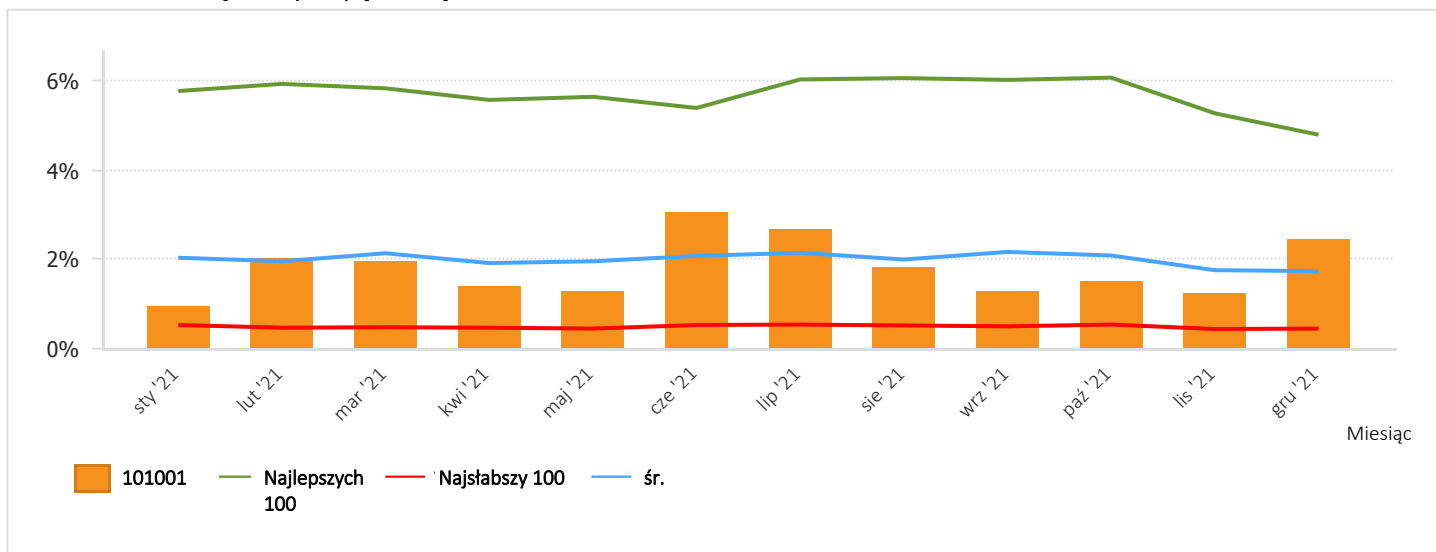

% wszystkich faktur z wymienioną dystrybucją

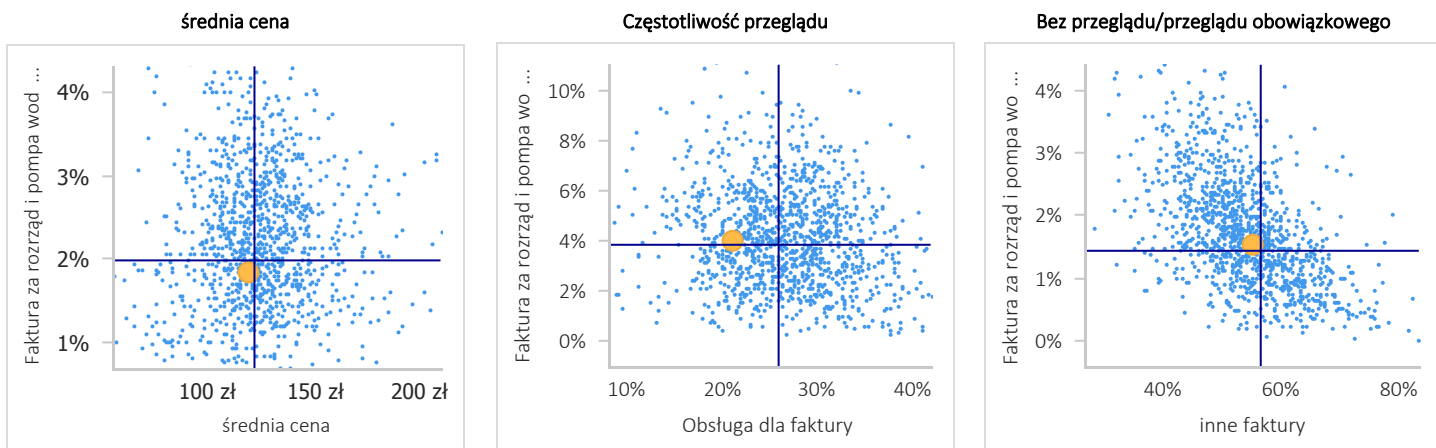

Filtr kabinowy

1-sty-2021 do 31-gru-2021

Samochody	1 927
Ilość pojazdów z wymienionym filtrem kabinowym	628
Obrót filtr kabinowy	14 974 zł
Koszt posiadania roczny	7,77 zł
średnia w skali kraju	8,32 zł
Najlepszych 100	15,45 zł
% wszystkich aut'z wymienionym filtrem kabinowym	32,6%
% średnia w skali kraju	31,6%
% Najlepszych 100	54,3%
Różnica kwota vs kraj	19
Różnica sprzedaż vs średnia krajowa	-1 060 zł
Różnica Sprzedaż vs Top	-14 807 zł

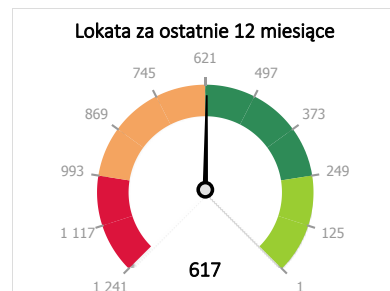
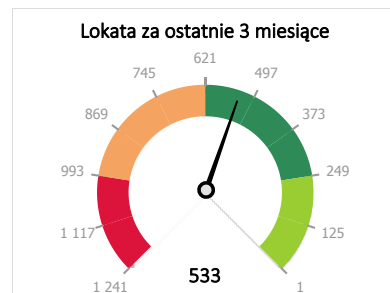

	Rok	3 Miesiące	Ostatni miesiąc
Liczba faktur łącznie	3 777	1 020	357
liczba faktur z filtrem kabinowym	661	178	59
% wszystkich faktur	17,5%	17,5%	16,5%
% faktur w skali kraju	16,9%	16,2%	15,2%
Częstotliwość przeglądu	80,6%	83,3%	89,2%
Częstotliwość przeglądu na poziomie krajowym	62,7%	63,5%	64,0%

Rok	2017	2018	2019	2020	2021
Samochody	1 498	1 411	1 605	1 800	1 928
Ilość pojazdów z wymienionym filtrem kabinowym	365	379	408	509	628
% wszystkich aut'z wymienionym filtrem kabinowym	24,5%	26,9%	25,4%	28,4%	32,6%

liczba faktur z filtrem kabinowym

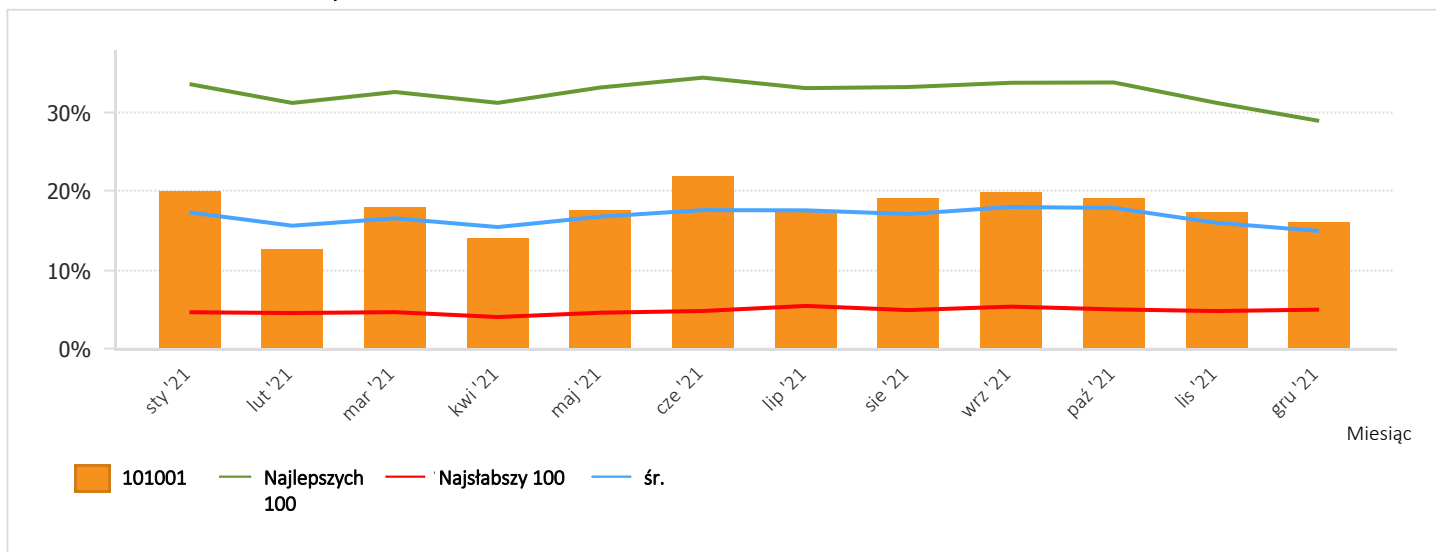

% wszystkich faktur z wymienionym filtrem wewnętrznym

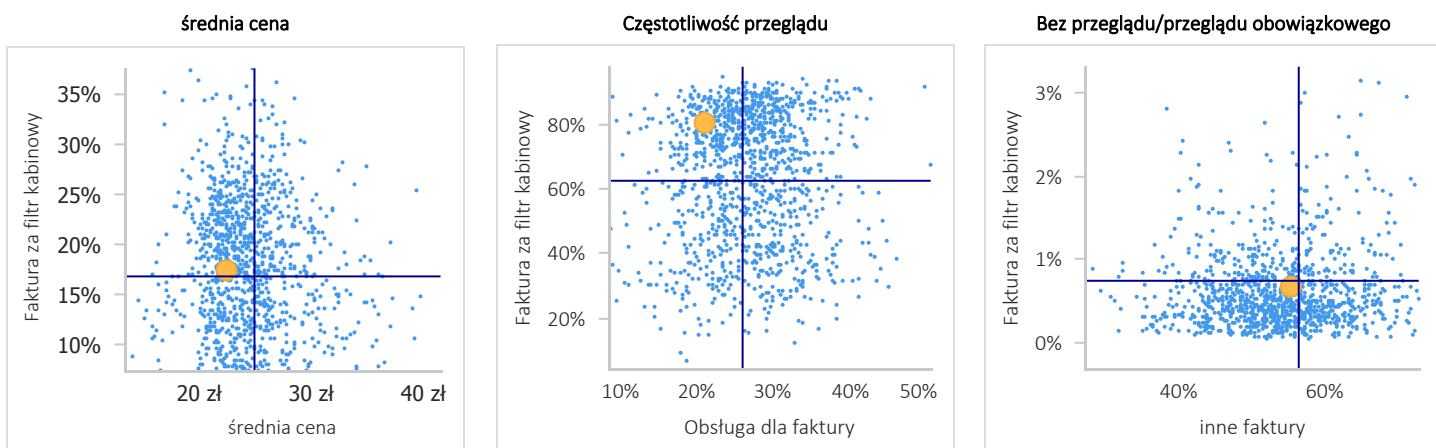

Drobne materiały/usuwanie odpadów

1-sty-2021 do 31-gru-2021

Samochody	1 927
Liczba pojazdów z wymienionymi różnymi częściami/ekopodatek	1 407
Obrót małymi częściami/ekopodatek	18 146 zł
Koszt posiadania roczny	9,42 zł
średnia w skali kraju	8,28 zł
Najlepszych 100	19,74 zł
% wszystkich samochodów z wymienionymi małymi częściami	73,0%
% średnia w skali kraju	61,4%
% Najlepszych 100	90,7%
Różnica kwota vs kraj	223
Różnica sprzedaż vs średnia krajowa	2 189 zł
Różnica Sprzedaż vs Top	-19 899 zł

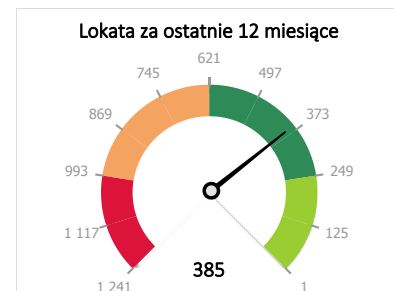
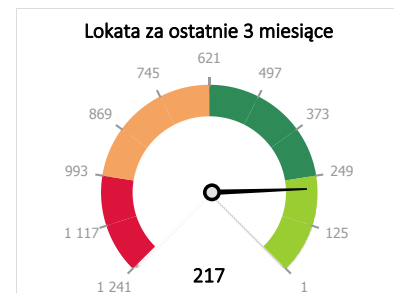

	Rok	3 Miesiące	Ostatni miesiąc
Liczba faktur łącznie	3 777	1 020	357
Łączna ilość faktur z różnymi częściami / ekopodatek	2 228	604	206
% wszystkich faktur	59,0%	59,2%	57,7%
% faktur w skali kraju	43,3%	41,7%	40,2%
Częstotliwość przeglądu	94,2%	94,3%	93,8%
Częstotliwość przeglądu na poziomie krajowym	88,1%	88,4%	88,4%

Rok	2017	2018	2019	2020	2021
Samochody	1 498	1 411	1 605	1 800	1 928
Liczba pojazdów z wymienionymi różnymi częściami/ekopodatek	971	969	1 107	1 297	1 407
% wszystkich samochodów z wymienionymi małymi częściami	65,2%	68,8%	69,0%	72,3%	73,0%

Łączna ilość faktur z różnymi częściami / ekopodatek

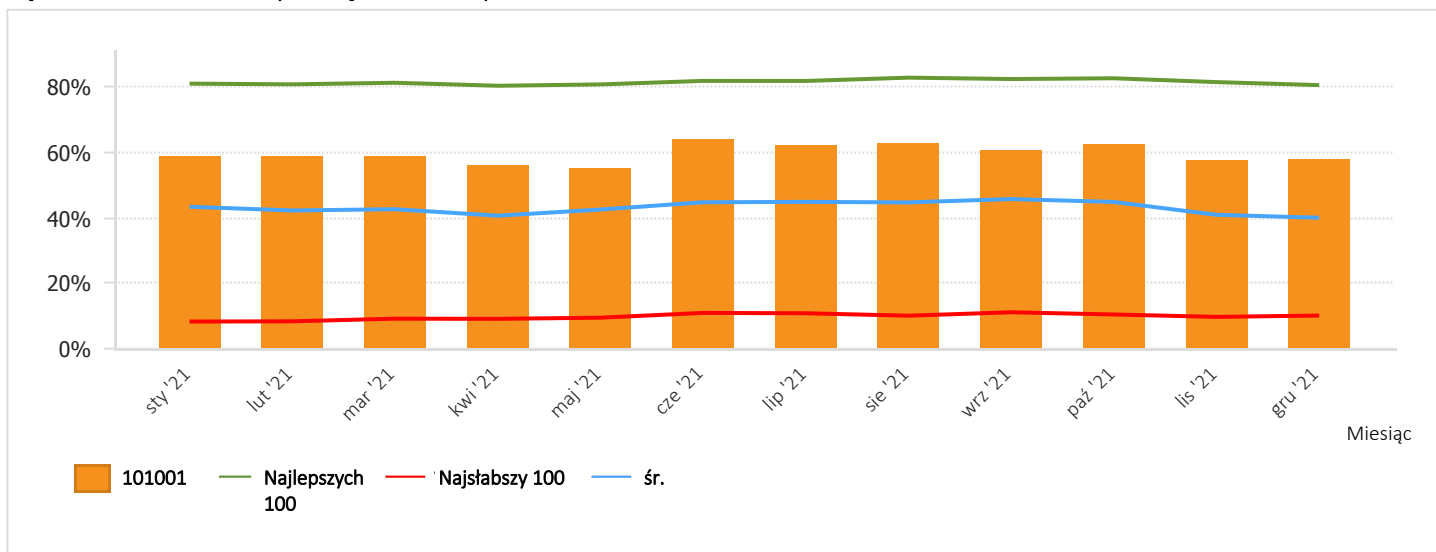

% faktur z wymianą małych części / opłata środowiskowa

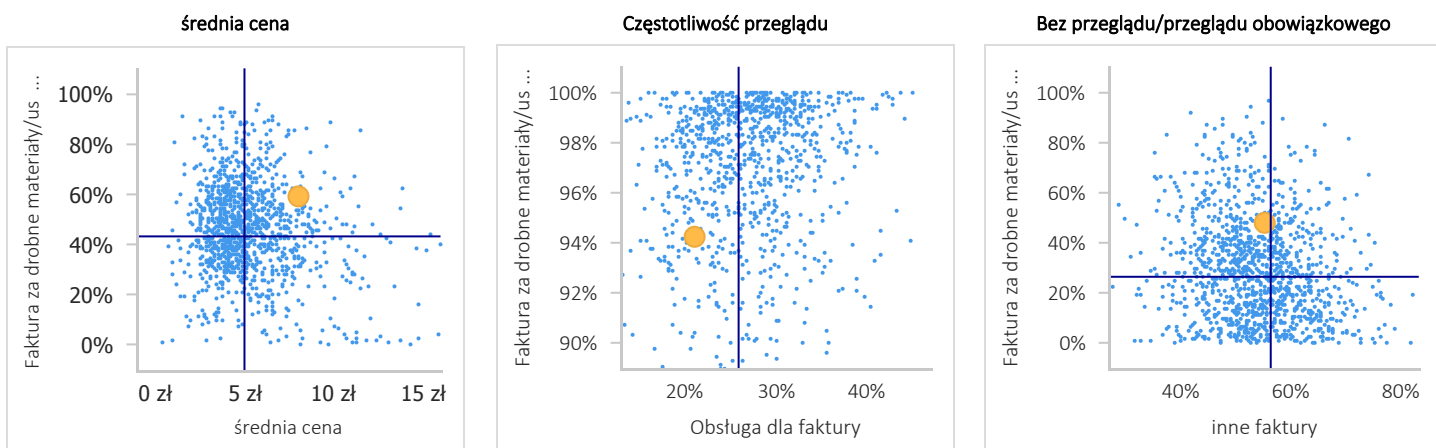

Chłodziwo

1-sty-2021 do 31-gru-2021

Samochody	1 927
Liczba pojazdów z wymienionym płynem chłodniczym	397
Obrót płynem chłodniczym	4 003 zł
Koszt posiadania roczny	2,08 zł
średnia w skali kraju	1,76 zł
Najlepszych 100	4,40 zł
% wszystkich samochodów z wymienionym płynem chłodniczym	20,6%
% średnia w skali kraju	16,8%
% Najlepszych 100	44,5%
Różnica kwota vs kraj	73
Różnica sprzedaż vs średnia krajowa	609 zł
Różnica Sprzedaż vs Top	-4 469 zł

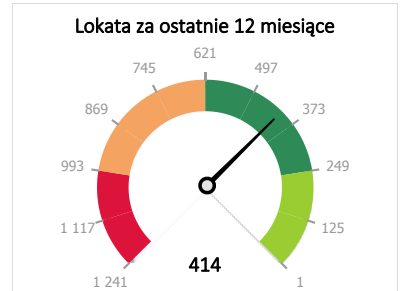
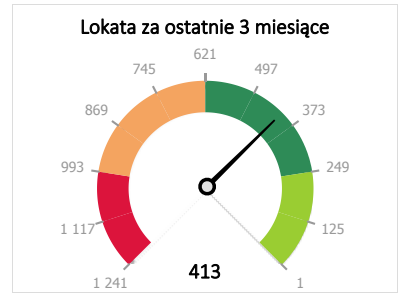

	Rok	3 Miesiące	Ostatni miesiąc
Liczba faktur łącznie	3 777	1 020	357
Łączna ilość faktur z płynem chłodniczym	436	120	43
% wszystkich faktur	11,5%	11,8%	12,0%
% faktur w skali kraju	9,6%	9,2%	9,1%
Częstotliwość przeglądu	38,7%	41,6%	46,2%
Częstotliwość przeglądu na poziomie krajowym	23,7%	23,7%	24,1%

Rok	2017	2018	2019	2020	2021
Samochody	1 498	1 411	1 605	1 800	1 928
Liczba pojazdów z wymienionym płynem chłodniczym	204	239	315	331	397
% wszystkich samochodów z wymienionym płynem chłodniczym	13,7%	17,0%	19,6%	18,4%	20,6%

Łączna ilość faktur z płynem chłodniczym

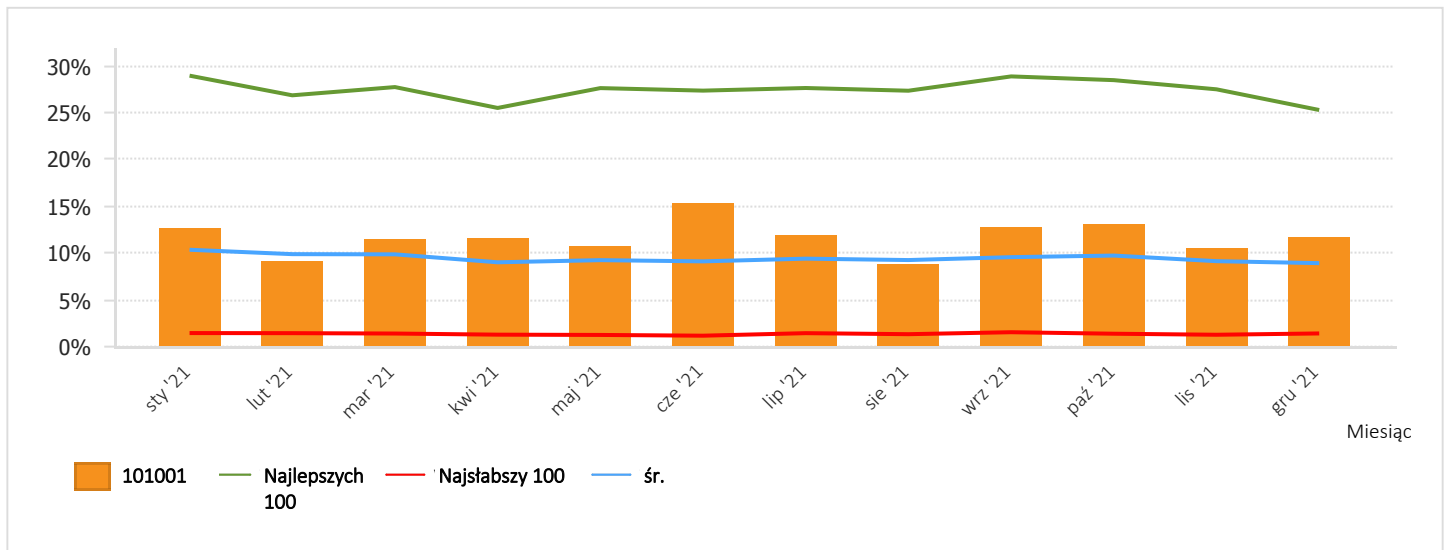

% wszystkich faktur z wymienionym płynem chłodniczym

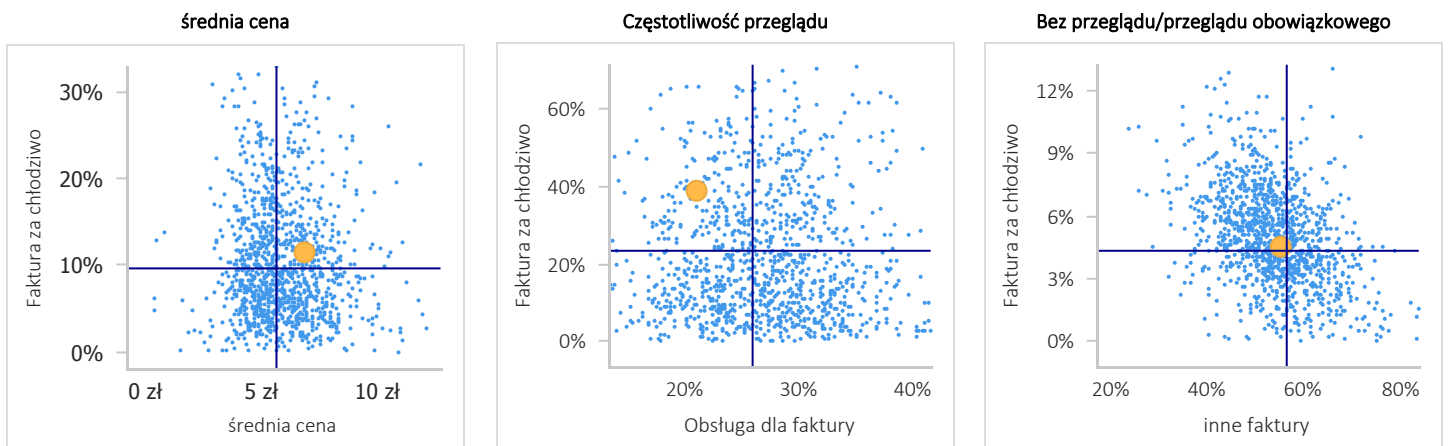

Filtr powietrza

1-sty-2021 do 31-gru-2021

Samochody	1 927
Liczba pojazdów z wymienionym filtrem powietrza	244
Obrót filtrami powietrza	5 784 zł
Koszt posiadania roczny	3,00 zł
średnia w skali kraju	3,48 zł
Najlepszych 100	6,30 zł
% wszystkich samochodów z wymienionym filtrem powietrza	12,7%
% średnia w skali kraju	14,1%
% Najlepszych 100	24,2%
Różnica kwota vs kraj	-27
Różnica sprzedaż vs średnia krajowa	-917 zł
Różnica Sprzedaż vs Top	-6 354 zł

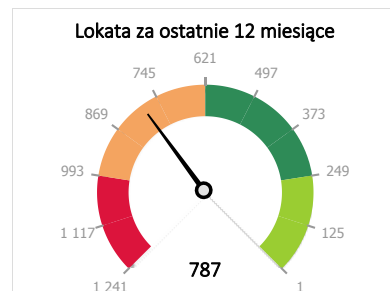
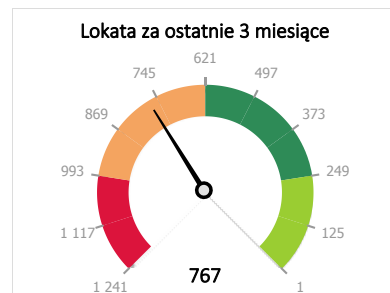

	Rok	3 Miesiące	Ostatni miesiąc
Liczba faktur łącznie	3 777	1 020	357
Łączna ilość faktur z filtrem powietrza	246	68	17
% wszystkich faktur	6,5%	6,7%	4,8%
% faktur w skali kraju	7,4%	6,9%	6,5%
Częstotliwość przeglądu	30,0%	32,1%	26,2%
Częstotliwość przeglądu na poziomie krajowym	27,5%	27,6%	27,6%

Rok	2017	2018	2019	2020	2021
Samochody	1 498	1 411	1 605	1 800	1 928
Liczba pojazdów z wymienionym filtrem powietrza	191	213	225	239	244
% wszystkich samochodów z wymienionym filtrem powietrza	12,8%	15,1%	14,0%	13,3%	12,7%

Łączna ilość faktur z filtrem powietrza

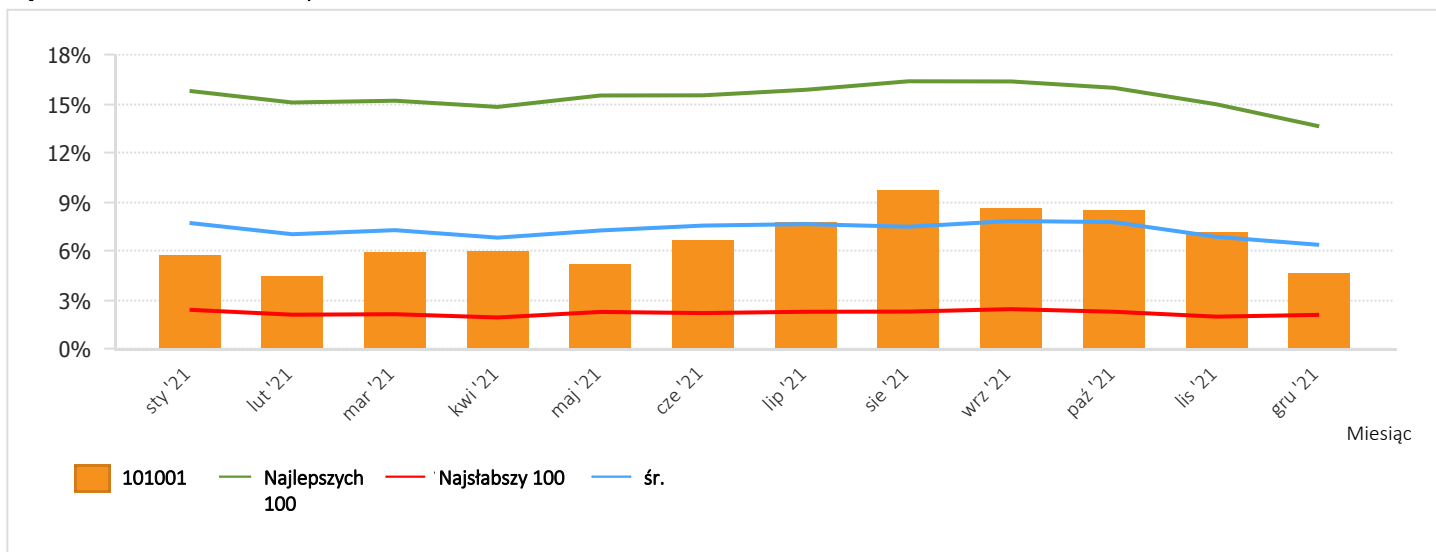

% wszystkich faktur z wymienionym filtrem powietrza

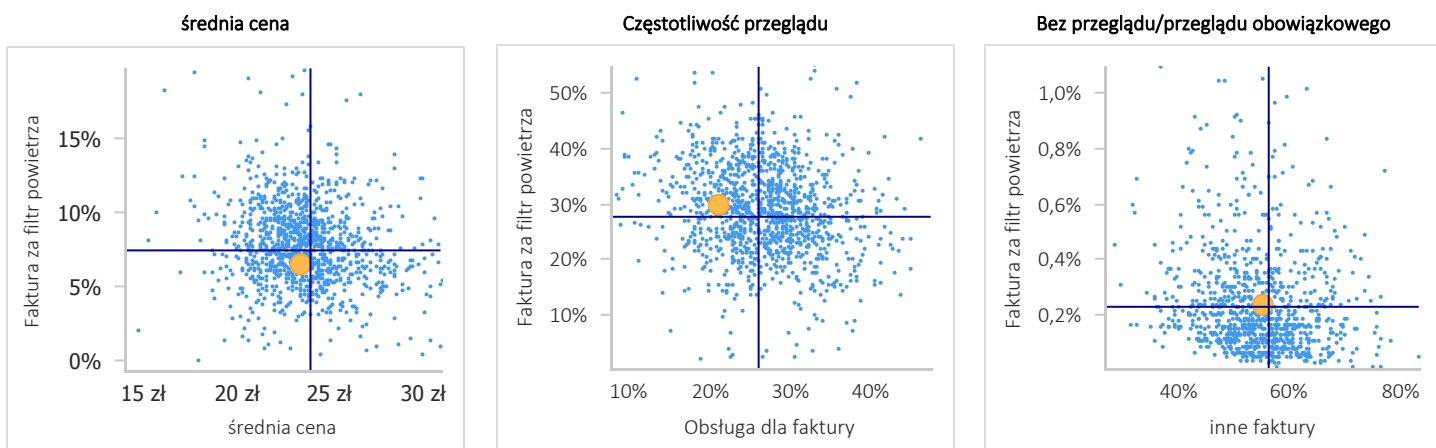

Assistance

1-sty-2021 do 31-gru-2021

Samochody	1 927
Liczba pojazdów z wymienionym assistance	0
% wszystkich samochodów assistance w razie awarii	0,0%
% średnia w skali kraju	8,6%
% Najlepszych 100	40,3%
Różnica kwota vs kraj	0
Różnice w liczbie vs góra	-777

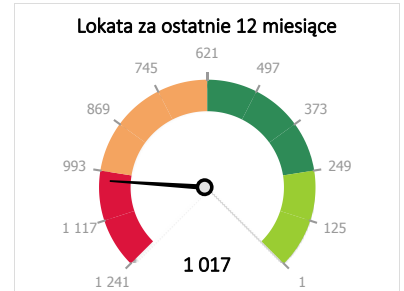
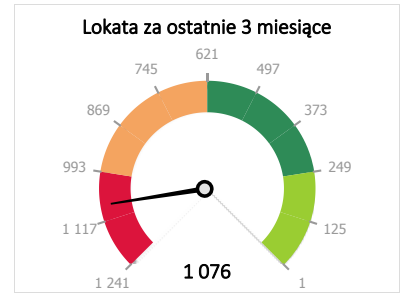

	Rok	3 Miesiące	Ostatni miesiąc
Liczba faktur łącznie	3 777	1 020	357
liczba faktur z assistance	0	0	0
% wszystkich faktur	0,0%	0,0%	0,0%
% faktur w skali kraju	4,7%	4,9%	4,7%
Częstotliwość przeglądu	0,0%	0,0%	0,0%
Częstotliwość przeglądu na poziomie krajowym	11,5%	12,1%	11,6%

Rok	2017	2018	2019	2020	2021
Samochody	1 498	1 411	1 605	1 800	1 928
Liczba pojazdów z wymienionym assistance	10	8	12		
% wszystkich samochodów assistance w razie awarii	0,7%	0,6%	0,7%		

liczba faktur z assistance

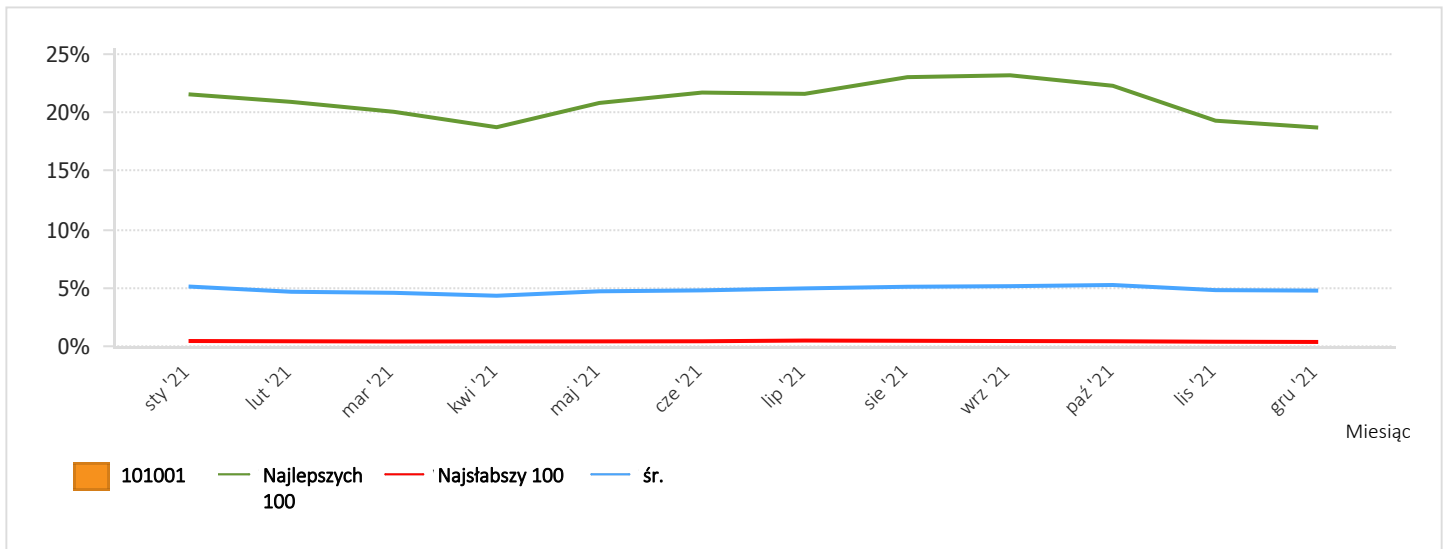

% faktur z assistance w razie awarii

Częstotliwość przeglądu

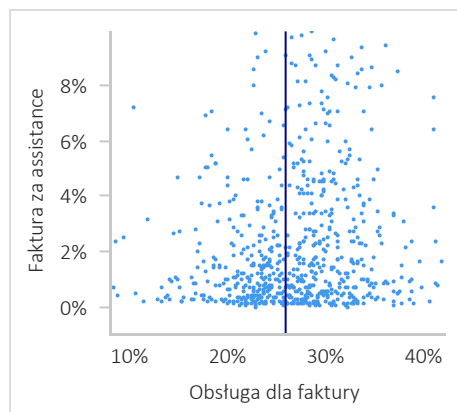

Bez przeglądu/przeglądu obowiązkowego

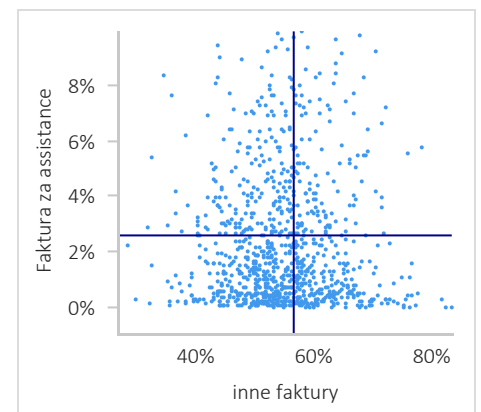

Klocki hamulcowe

1-sty-2021 do 31-gru-2021

Samochody	1 927
Ilość pojazdów z wymienionymi klockami hamulcowymi	160
Obrót klocki hamulcowe	12 680 zł
Koszt posiadania roczny	6,58 zł
średnia w skali kraju	11,11 zł
Najlepszych 100	22,40 zł
% wszystkich auto'z wymienionymi klocki hamulcowe	8,3%
% średnia w skali kraju	11,8%
% Najlepszych 100	19,6%
Różnica kwota vs kraj	-66
Różnica sprzedaż vs średnia krajowa	-8 725 zł
Różnica Sprzedaż vs Top	-30 478 zł

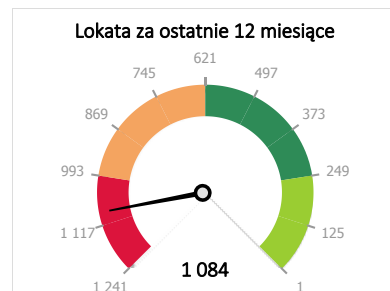
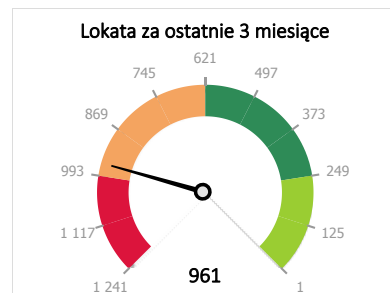

	Rok	3 Miesiące	Ostatni miesiąc
Liczba faktur łącznie	3 777	1 020	357
liczba faktur z klocki hamulcowe	164	50	17
% wszystkich faktur	4,3%	4,9%	4,8%
% faktur w skali kraju	6,4%	6,2%	5,9%
Częstotliwość przeglądu	9,2%	10,0%	6,2%
Częstotliwość przeglądu na poziomie krajowym	14,9%	15,2%	15,7%

Rok	2017	2018	2019	2020	2021
Samochody	1 498	1 411	1 605	1 800	1 928
Ilość pojazdów z wymienionymi klockami hamulcowymi	150	124	154	182	160
% wszystkich auto'z wymienionymi klocki hamulcowe	10,1%	8,8%	9,6%	10,1%	8,3%

liczba faktur z klocki hamulcowe

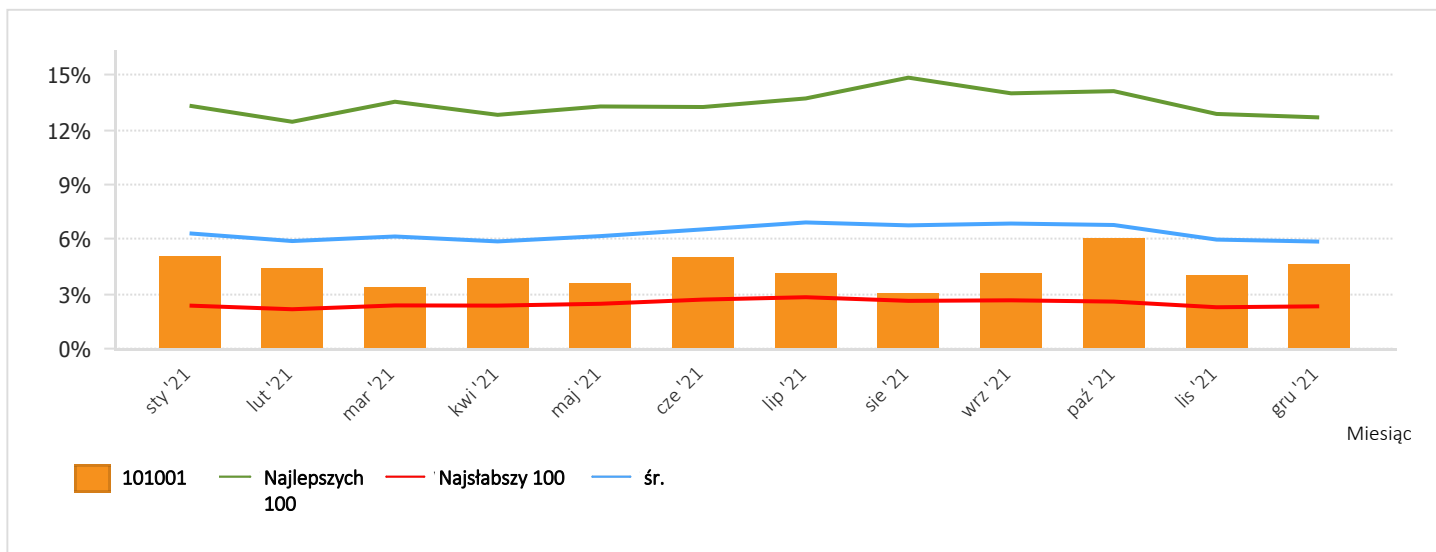

% faktur z wymianą klocków hamulcowych

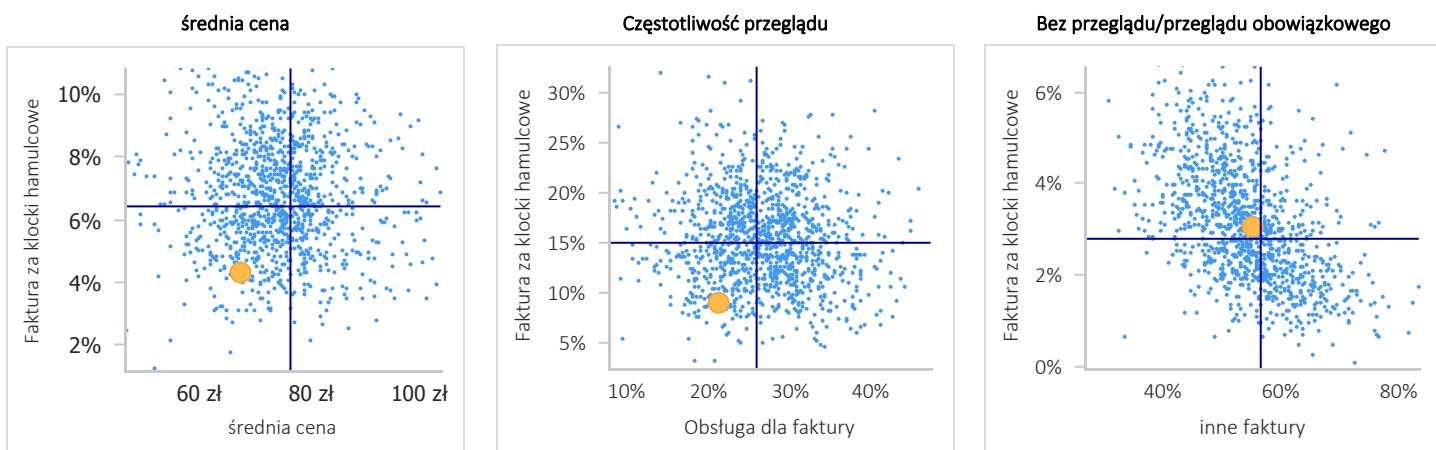

Tarcza hamulcowa

1-sty-2021 do 31-gru-2021

Samochody	1 927
Ilość pojazdów z wymienionymi tarczami hamulcowymi	109
Obrót tarcze hamulcowa	16 510 zł
Koszt posiadania roczny	8,57 zł
średnia w skali kraju	11,13 zł
Najlepszych 100	22,41 zł
% wszystkich auto'z wymienionymi tarczami hamulcowymi	5,7%
% średnia w skali kraju	6,5%
% Najlepszych 100	12,2%
Różnica kwota vs kraj	-16
Różnica sprzedaż vs średnia krajowa	-4 939 zł
Różnica Sprzedaż vs Top	-26 671 zł

	Rok	3 Miesiące	Ostatni miesiąc
Liczba faktur łącznie	3 777	1 020	357
liczba faktur z tarczami hamulcowymi	110	36	12
% wszystkich faktur	2,9%	3,5%	3,4%
% faktur w skali kraju	3,5%	3,4%	3,2%
Częstotliwość przeglądu	6,6%	7,7%	4,6%
Częstotliwość przeglądu na poziomie krajowym	8,1%	8,2%	8,5%

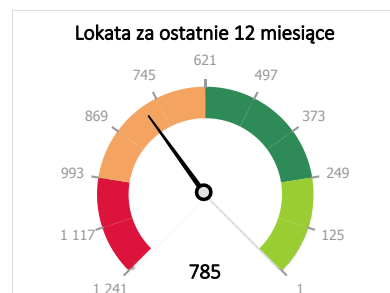
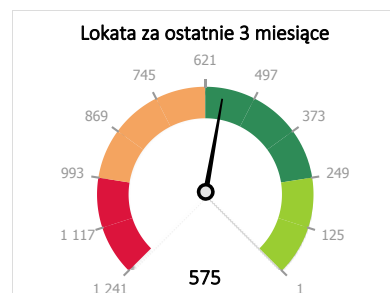

Rok	2017	2018	2019	2020	2021
Samochody	1 498	1 411	1 605	1 800	1 928
Ilość pojazdów z wymienionymi tarczami hamulcowymi	127	80	108	134	109
% wszystkich auto'z wymienionymi tarczami hamulcowymi	8,5%	5,7%	6,7%	7,5%	5,7%

liczba faktur z tarczami hamulcowymi

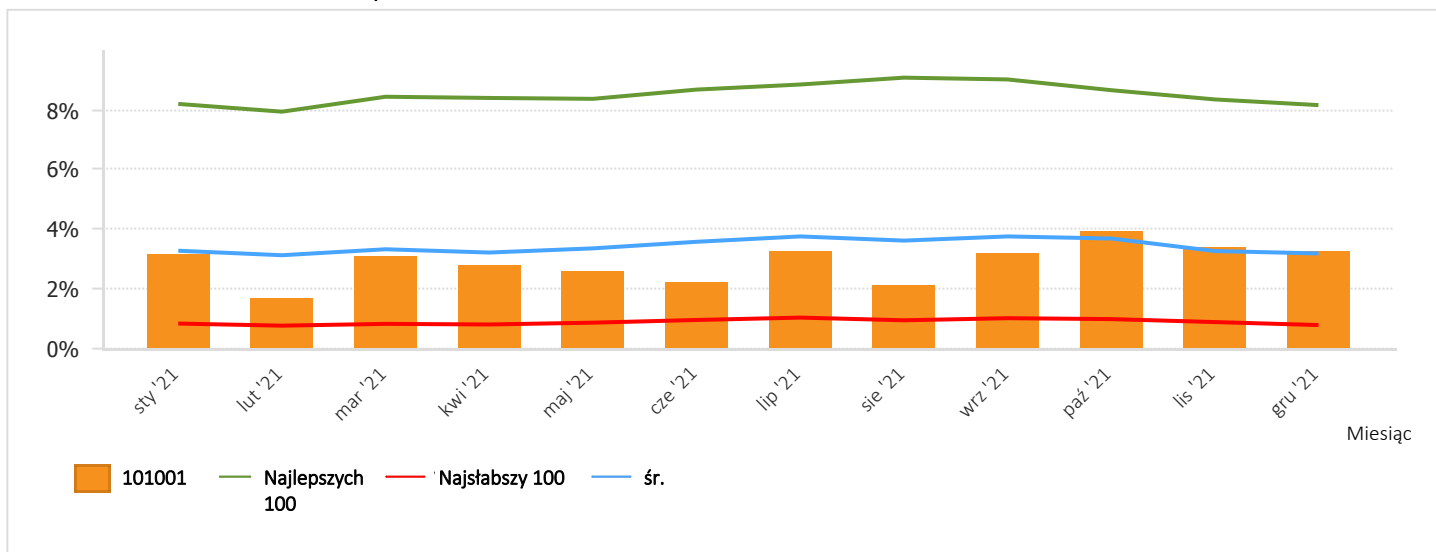

% faktur z wymienionymi tarczami hamulcowymi

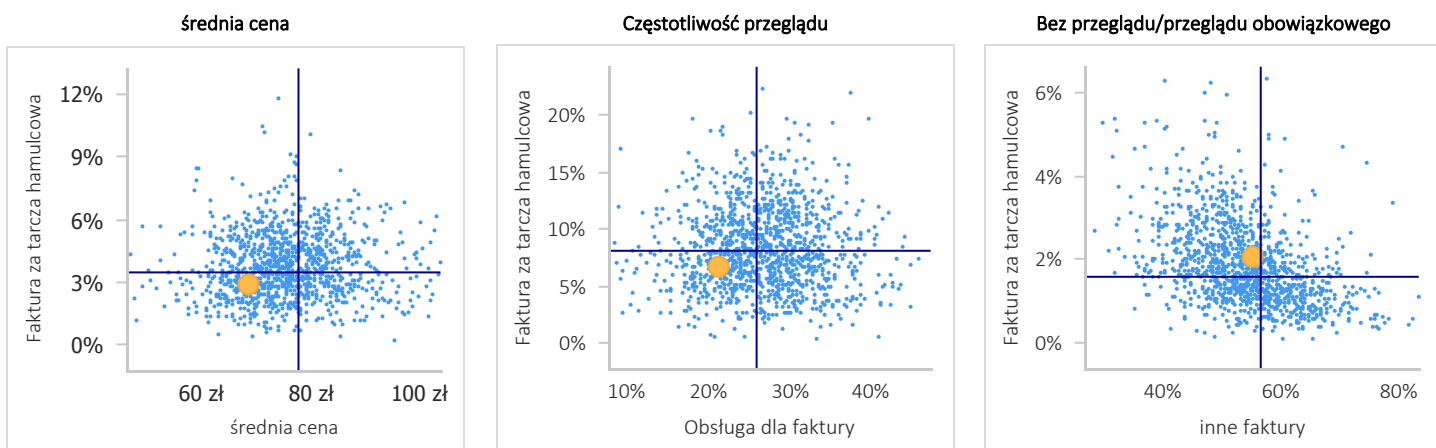

Płyn hamulcowy

1-sty-2021 do 31-gru-2021

Samochody	1 927
Ilość pojazdów z wymienionym płynem hamulcowym	188
% wszystkich aut'z wymienionym płynem hamulcowym	9,8%
% średnia w skali kraju	17,2%
% Najlepszych 100	33,6%
Różnica kwota vs kraj	-143
Różnice w liczbie vs góra	-460

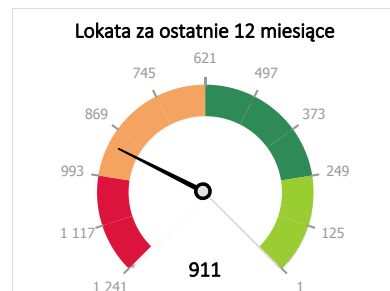
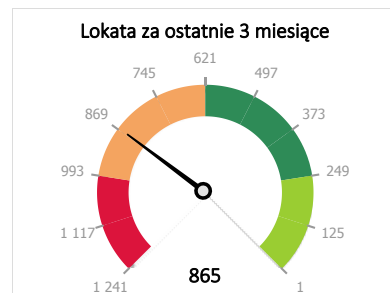

	Rok	3 Miesiące	Ostatni miesiąc
Liczba faktur łącznie	3 777	1 020	357
liczba faktur z płynem hamulcowym	190	58	15
% wszystkich faktur	5,0%	5,7%	4,2%
% faktur w skali kraju	9,1%	8,4%	7,6%
Częstotliwość przeglądu	18,9%	20,6%	18,5%
Częstotliwość przeglądu na poziomie krajowym	28,3%	27,7%	27,0%

Rok	2017	2018	2019	2020	2021
Samochody	1 498	1 411	1 605	1 800	1 928
Ilość pojazdów z wymienionym płynem hamulcowym	163	107	201	199	188
% wszystkich aut'z wymienionym płynem hamulcowym	10,9%	7,6%	12,5%	11,1%	9,8%

liczba faktur z płynem hamulcowym

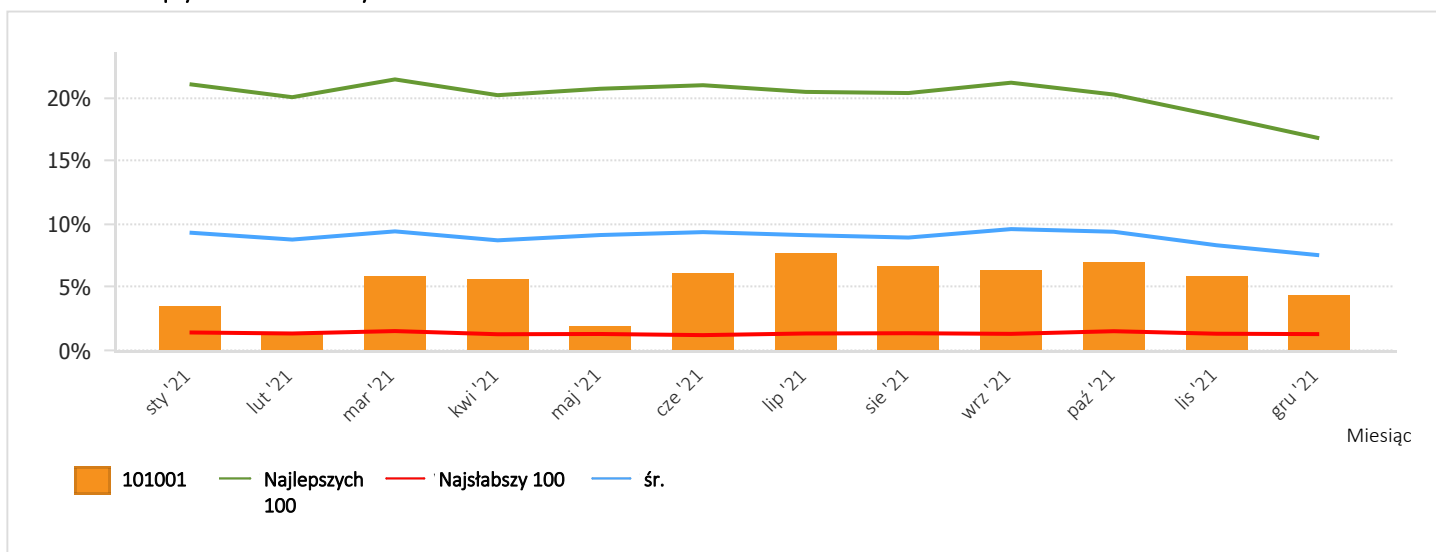

% wszystkich faktur z wymianą płynu hamulcowego

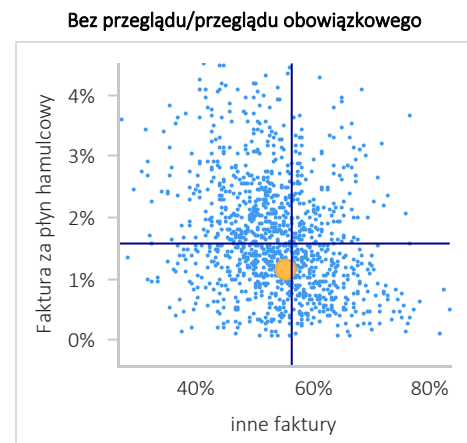
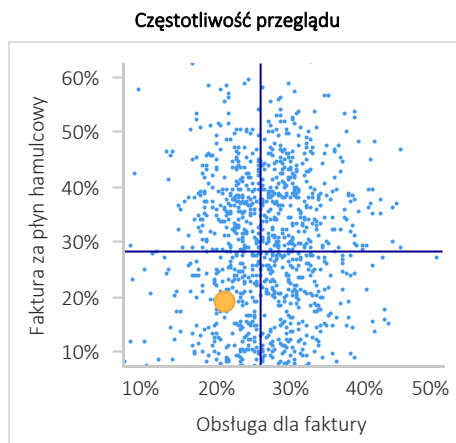

Płyn do spryskiwacza na fakturę

1-sty-2021 do 31-gru-2021

Samochody	1 927
Liczba samochodów z wymianą płynu do spryskiwaczy	491
Płyn do spryskiwaczy obrotowych Om	2 659 zł
Koszt posiadania roczny	1,38 zł
średnia w skali kraju	1,04 zł
Najlepszych 100	3,01 zł
% wszystkich samochodów z wymienionym płynem do szyb	25,5%
% średnia w skali kraju	30,5%
% Najlepszych 100	65,1%
Różnica kwota vs kraj	-96
Różnica sprzedaż vs średnia krajowa	663 zł
Różnica Sprzedaż vs Top	-3 138 zł

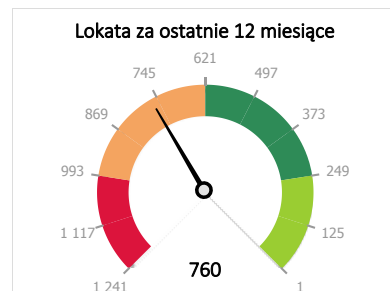
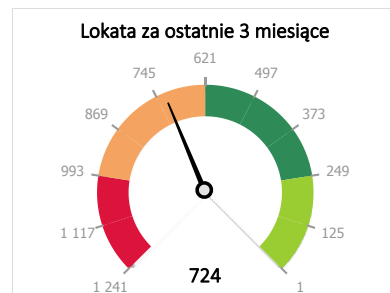

	Rok	3 Miesiące	Ostatni miesiąc
Liczba faktur łącznie	3 777	1 020	357
Liczba faktur z płynem do spryskiwaczy	519	147	54
% wszystkich faktur	13,7%	14,4%	15,1%
% faktur w skali kraju	17,2%	16,8%	16,3%
Częstotliwość przeglądu	57,1%	60,3%	66,2%
Częstotliwość przeglądu na poziomie krajowym	52,2%	52,4%	53,1%

Rok	2017	2018	2019	2020	2021
Samochody	1 498	1 411	1 605	1 800	1 928
Liczba samochodów z wymianą płynu do spryskiwaczy	285	380	387	412	491
% wszystkich samochodów z wymienionym płynem do szyb	19,1%	27,0%	24,1%	23,0%	25,5%

Liczba faktur z płynem do spryskiwaczy

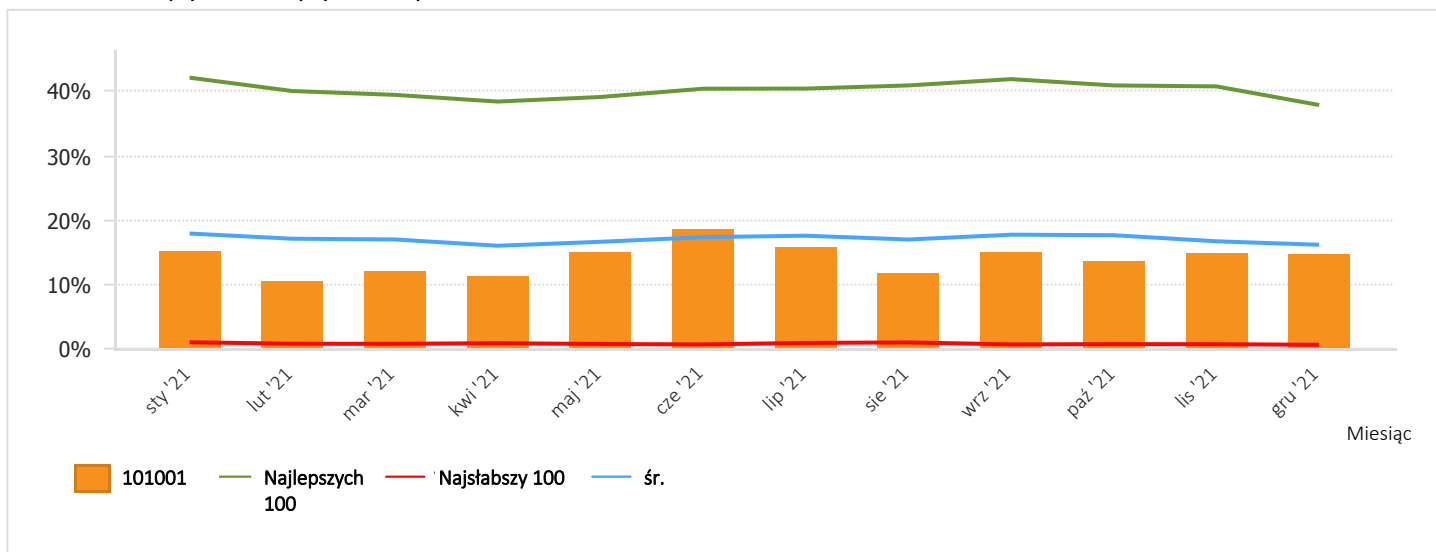

% faktur z wymienionym płynem do mycia szyb

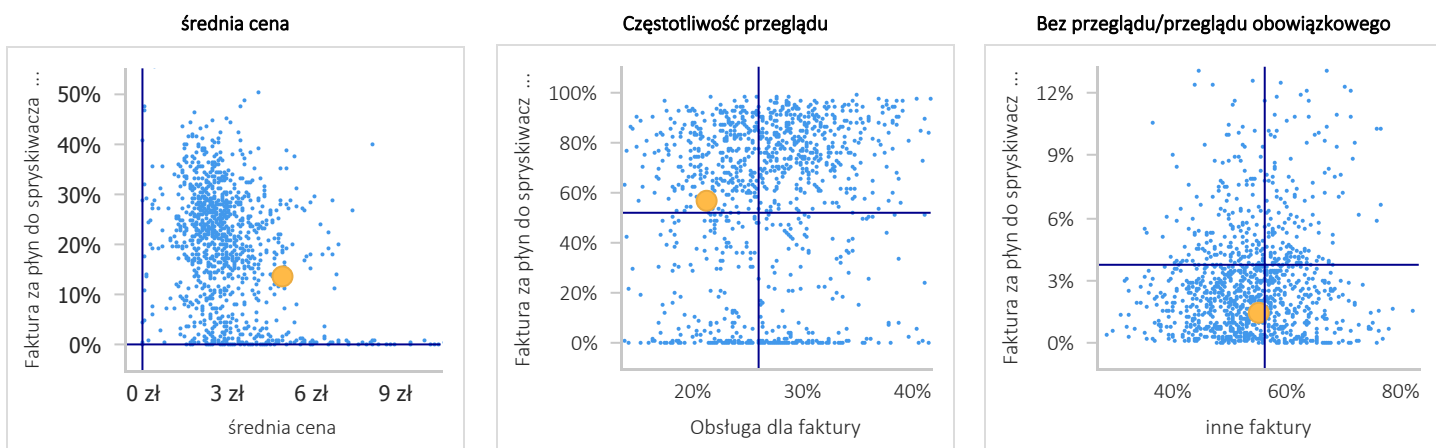

Wycieraczki

1-sty-2021 do 31-gru-2021

Samochody	1 927
Liczba samochodów z wymienionymi wycieraczkami prz. szyby	216
Obrotowe wycieraczki przedniej szyby	7 743 zł
Koszt posiadania roczny	4,02 zł
średnia w skali kraju	6,82 zł
Najlepszych 100	14,84 zł
% wszystkich samochodów z wymienionymi wycieraczkami	11,2%
% średnia w skali kraju	18,1%
% Najlepszych 100	34,7%
Różnica kwota vs kraj	-134
Różnica sprzedaż vs średnia krajowa	-5 404 zł
Różnica Sprzedaż vs Top	-20 847 zł

	Rok	3 Miesiące	Ostatni miesiąc
Liczba faktur łącznie	3 777	1 020	357
Liczba faktur z wycieraczkami	235	52	15
% wszystkich faktur	6,2%	5,1%	4,2%
% faktur w skali kraju	9,8%	9,3%	8,9%
Częstotliwość przeglądu	13,3%	12,0%	12,3%
Częstotliwość przeglądu na poziomie krajowym	23,7%	23,4%	23,0%

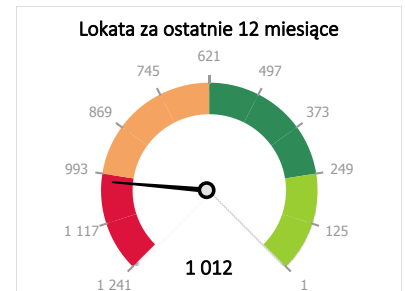
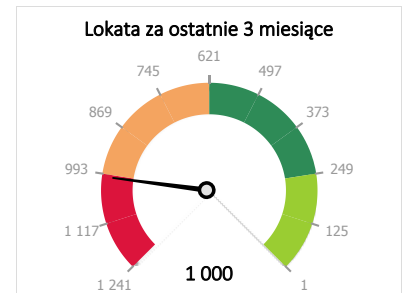

Rok	2017	2018	2019	2020	2021
Samochody	1 498	1 411	1 605	1 800	1 928
Liczba samochodów z wymienionymi wycieraczkami prz. szyby	148	193	161	208	216
% wszystkich samochodów z wymienionymi wycieraczkami	9,9%	13,7%	10,0%	11,6%	11,2%

Liczba faktur z wycieraczkami

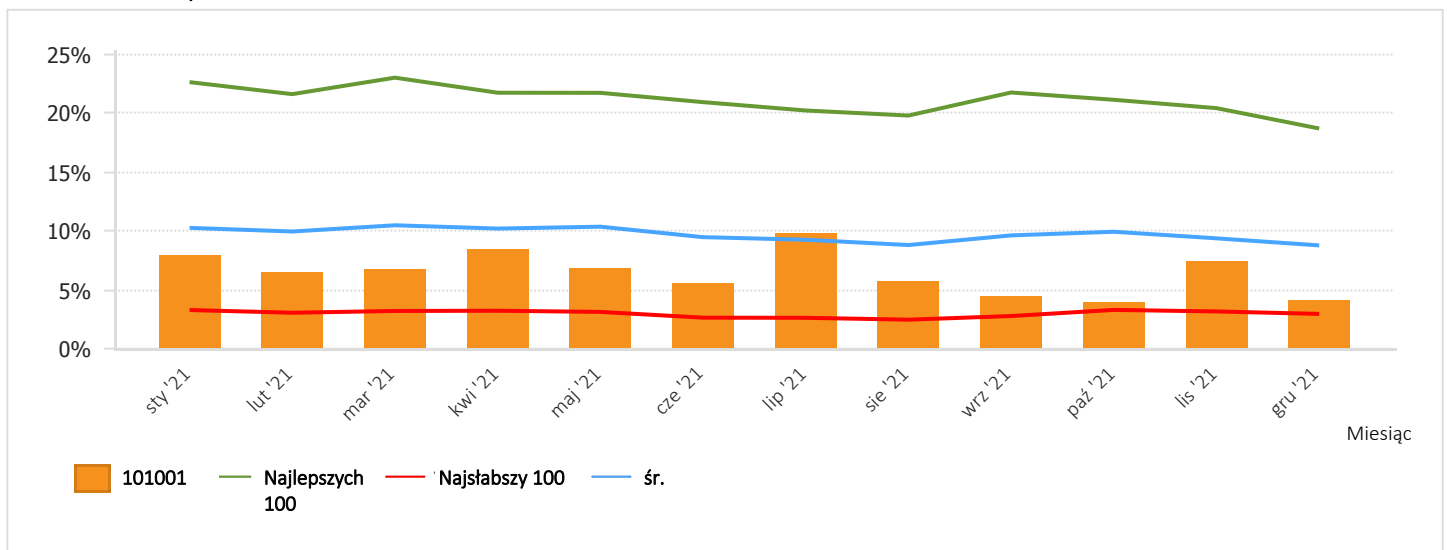

% wszystkich faktur z wymienionymi wycieraczkami

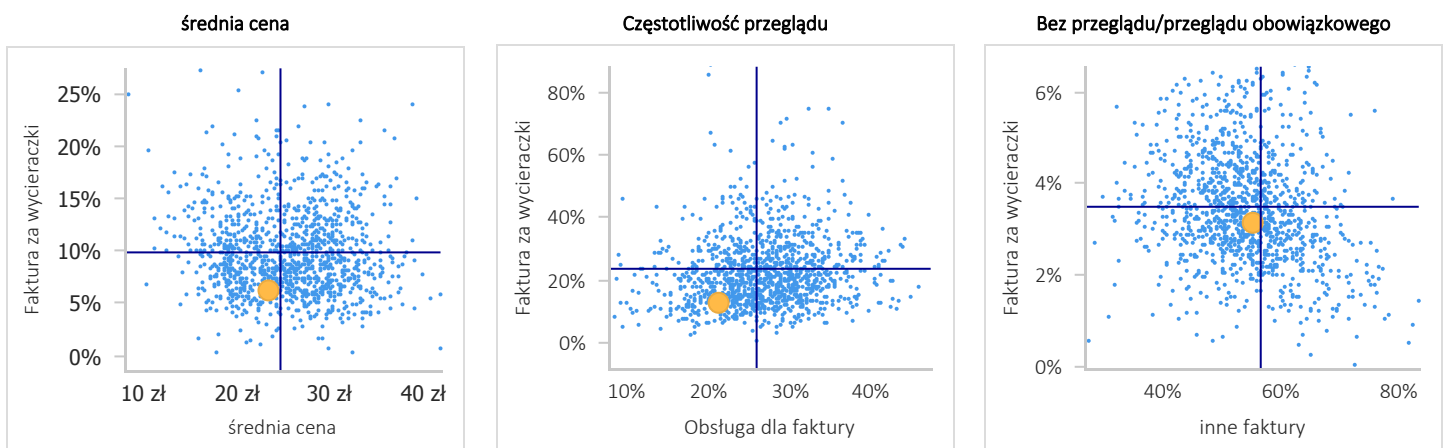

Części układu kierowniczego

1-sty-2021 do 31-gru-2021

Samochody	1 927
# samochodów z wymienionymi częściami układu kierowniczego	132
Obrotowe części sterujące	7 350 zł
Koszt posiadania roczny	3,81 zł
średnia w skali kraju	4,29 zł
Najlepszych 100	11,72 zł
% wszystkich samochodów z wymienionymi częściami	6,9%
% średnia w skali kraju	6,2%
% Najlepszych 100	13,7%
Różnica kwota vs kraj	13
Różnica sprzedaż vs średnia krajowa	-913 zł
Różnica Sprzedaż vs Top	-15 225 zł

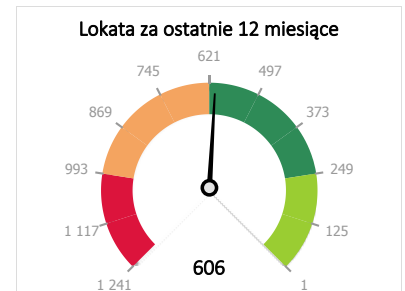
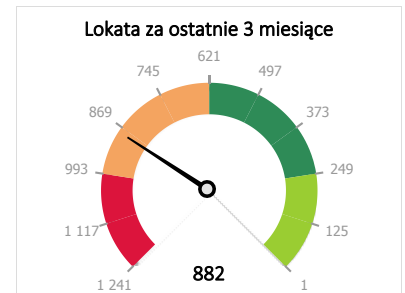

	Rok	3 Miesiące	Ostatni miesiąc
Liczba faktur łącznie	3 777	1 020	357
Liczba faktur z częściami sterującymi	136	25	6
% wszystkich faktur	3,6%	2,5%	1,7%
% faktur w skali kraju	3,4%	3,1%	2,9%
Częstotliwość przeglądu	4,9%	4,3%	4,6%
Częstotliwość przeglądu na poziomie krajowym	6,0%	5,9%	5,7%

Rok	2017	2018	2019	2020	2021
Samochody	1 498	1 411	1 605	1 800	1 928
# samochodów z wymienionymi częściami układu kierowniczego	123	111	139	101	132
% wszystkich samochodów z wymienionymi częściami	8,3%	7,9%	8,7%	5,6%	6,9%

Liczba faktur z częściami sterującymi



% faktur z wymienionymi częściami układu kierowniczego

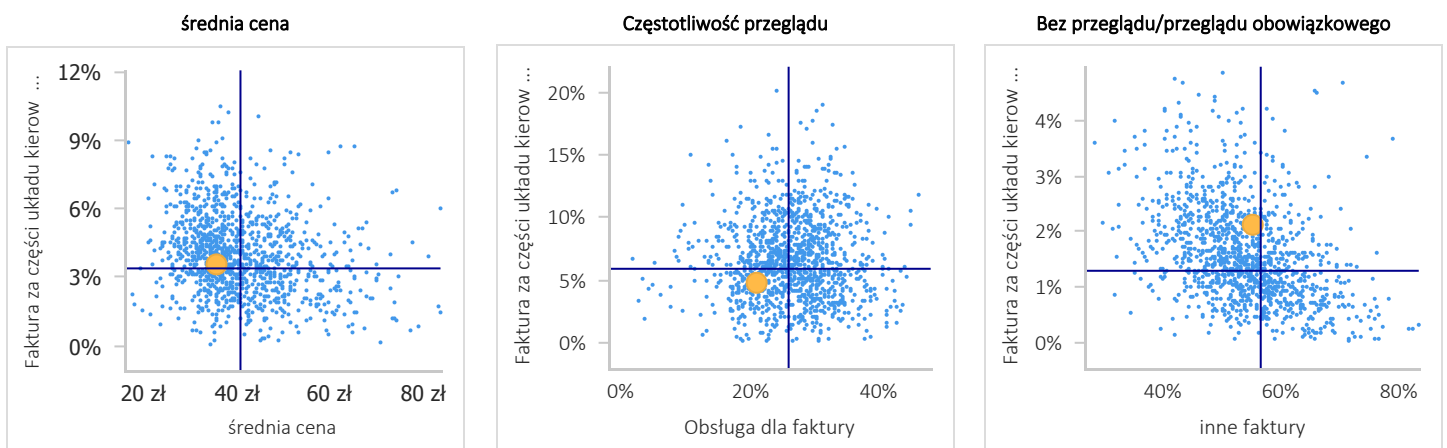

Wydech

1-sty-2021 do 31-gru-2021

Samochody	1 927
Liczba samochodów z wymienionymi wydechami	48
Wypuść obrotzetał	9 560 zł
Koszt posiadania roczny	4,96 zł
średnia w skali kraju	5,52 zł
Najlepszych 100	14,83 zł
% samochodów z wymienionymi rurami wydechowymi	2,5%
% średnia w skali kraju	3,0%
% Najlepszych 100	9,5%
Różnica kwota vs kraj	-9
Różnica sprzedaż vs średnia krajowa	-1 083 zł
Różnica Sprzedaż vs Top	-19 009 zł

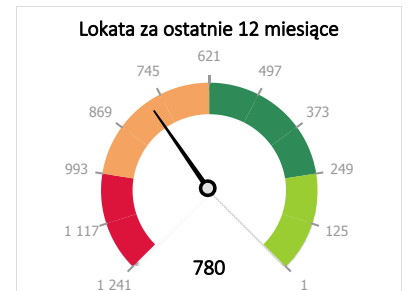
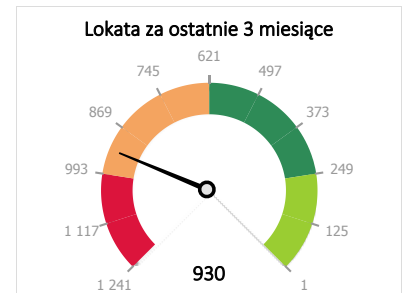

	Rok	3 Miesiące	Ostatni miesiąc
Liczba faktur łącznie	3 777	1 020	357
Liczba faktur z wyczerpaniami	49	12	2
% wszystkich faktur	1,3%	1,2%	0,6%
% faktur w skali kraju	1,6%	1,6%	1,5%
Częstotliwość przeglądu	1,1%	1,0%	0,0%
Częstotliwość przeglądu na poziomie krajowym	2,1%	2,1%	2,1%

Rok	2017	2018	2019	2020	2021
Samochody	1 498	1 411	1 605	1 800	1 928
Liczba samochodów z wymienionymi wydechami	61	36	34	44	48
% samochodów z wymienionymi rurami wydechowymi	4,1%	2,6%	2,1%	2,5%	2,5%

Liczba faktur z wyczerpaniami

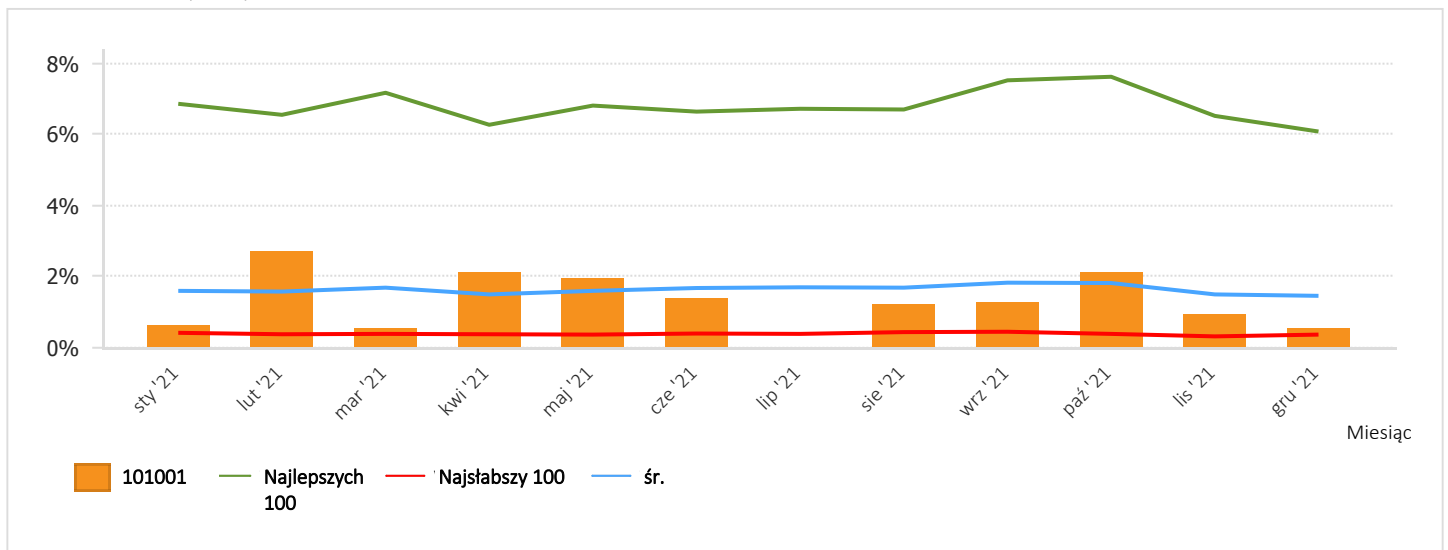

% wszystkich faktur z wymienionym układem wydechowym

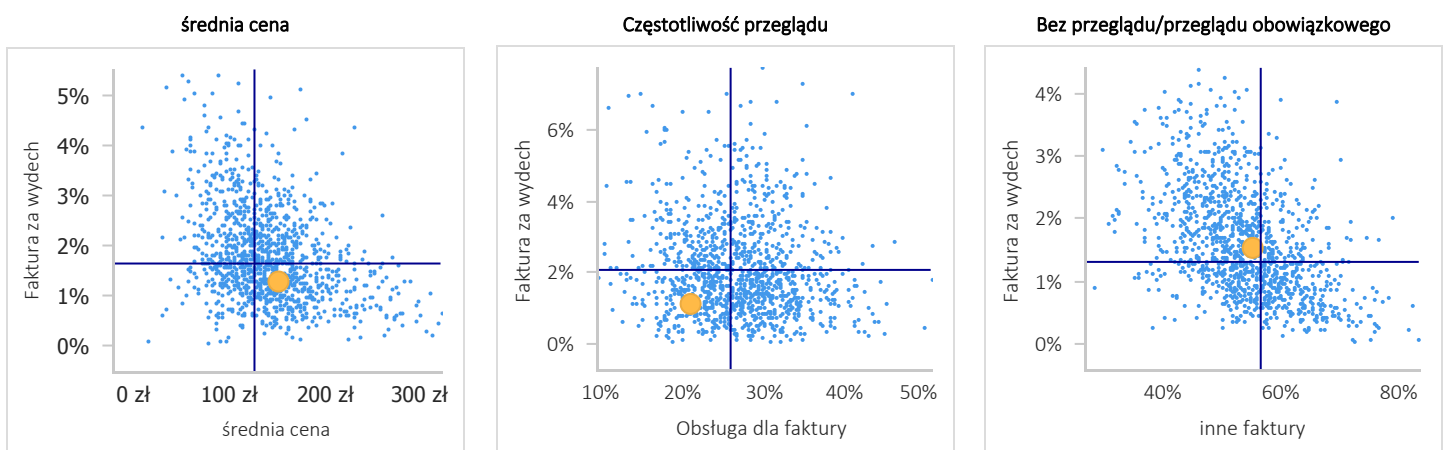

Geometria

1-sty-2021 do 31-gru-2021

Samochody	1 927
Liczba dostosowanych samochodów	67
% samochodów, które są wyregulowane	3,5%
% średnia w skali kraju	5,6%
% Najlepszych 100	17,8%
Różnica kwota vs kraj	-41
Różnice w liczbie vs góra	-275

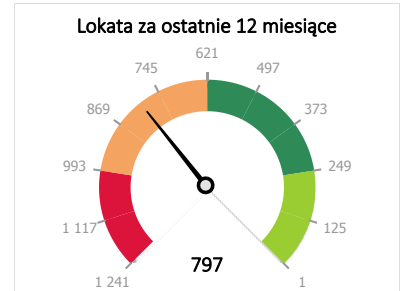
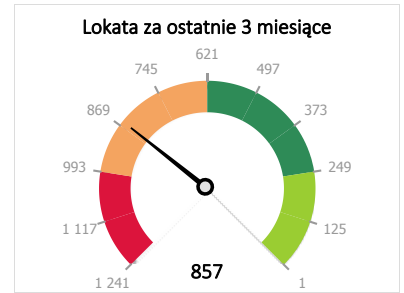

	Rok	3 Miesiące	Ostatni miesiąc
Liczba faktur łącznie	3 777	1 020	357
Ilość faktur z dostosowaniem	69	12	6
% wszystkich faktur	1,8%	1,2%	1,7%
% faktur w skali kraju	3,2%	3,1%	2,9%
Częstotliwość przeglądu	1,1%	1,0%	3,1%
Częstotliwość przeglądu na poziomie krajowym	4,9%	4,9%	4,8%

Rok	2017	2018	2019	2020	2021
Samochody	1 498	1 411	1 605	1 800	1 928
Liczba dostosowanych samochodów	55	30	83	75	67
% samochodów, które są wyregulowane	3,7%	2,1%	5,2%	4,2%	3,5%

Ilość faktur z dostosowaniem

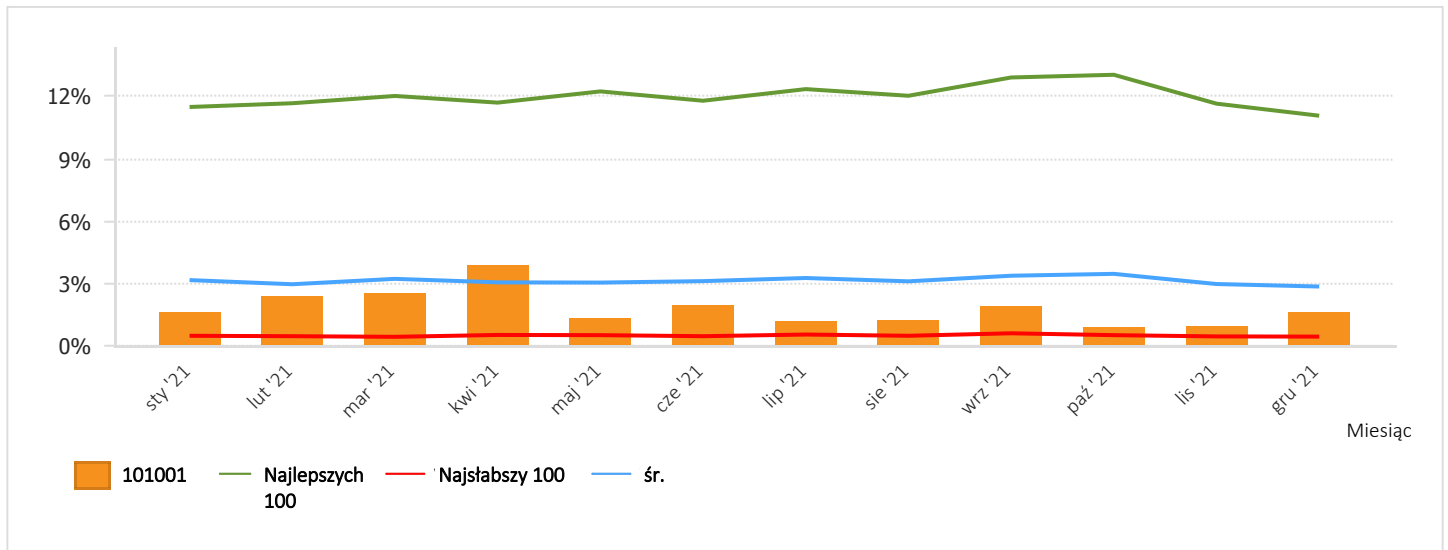

% faktur z regulacją samochodu

Geometria i Części układu kierowniczego

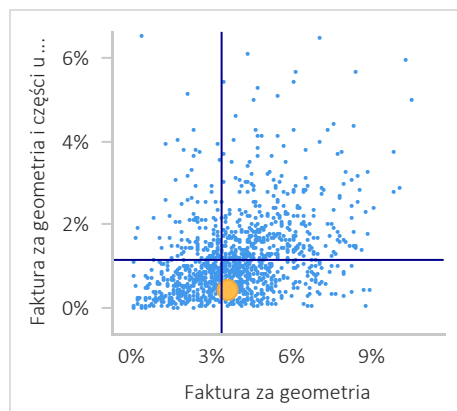

Geometria i opony

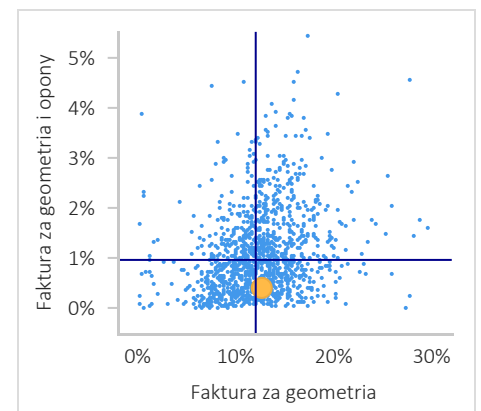



raport zliczanie i zdolność

Dla klientów, którzy nie zliczają konsekwentnie, kolejne strony mogą być bez znaczenia

Wydajność

Okres	YTD	3 Miesiące	Tydzień
1) Dyspozycyjność brutto (roboczegodziny brutto)	4 184	1 056	720
2) Nadgodziny łącznie	0	0	0
3) Chorobowe	50	0	0
4) Kurs	21	13	13
5) Urlop	575	111	8
6) Nieobecność w godzinach (B) (3+4+5)	646	123	21
7) Dyspozycyjne netto (1-3-4-5)	3 538	933	700
8) Dyspozycyjność netto (jako mechanik)	3 538	933	700
9) Zliczeni klienci w tym okresie	4 948	1 212	795
10) Roboczegodziny zliczone wewnętrznie w tym okresie	873	183	122
11) Uzasadnione przez technika	5 822	1 395	917
12) Zafakturowane tak/nie (stopień wykorzystania)(11/7)	164,6%	149,6%	131,1%
13) Obecność zliczona dla zleceń robót (12/8)	139,9%	129,9%	113,6%
14) Sprzedane roboczegodziny (wg faktur)	5 353,7	1 327,5	853,0
15) Wydajność	112,1%	115,3%	113,2%
16) Produktywność (9/8)	151,3%	142,3%	121,9%
17) Robocizna/obrót dla mechanika	266 031 zł	64 716 zł	4 712 zł
18) Stawka godzinowa produktywna (17/8)	75 zł	69 zł	60 zł
19) Prognoza roboczegodziny rocznie	5 354	5 149	4 852
20) Podana robocizna godzinowa	65 zł	65 zł	65 zł
21) Łączna sprzedaż	741 103 zł	197 855 zł	130 861 zł

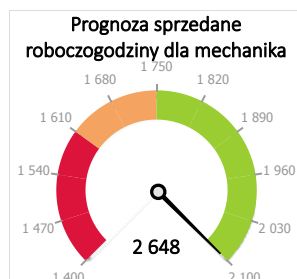
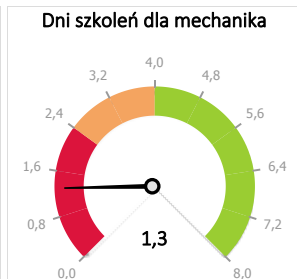
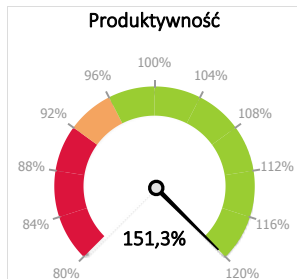
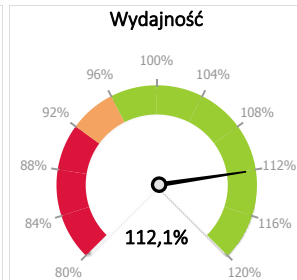
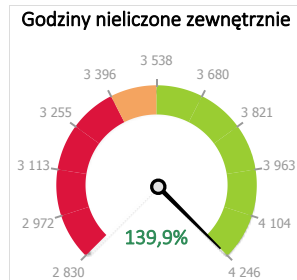
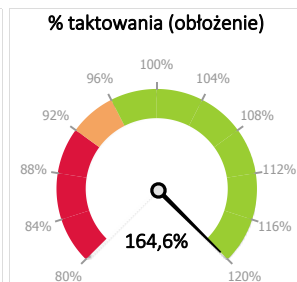
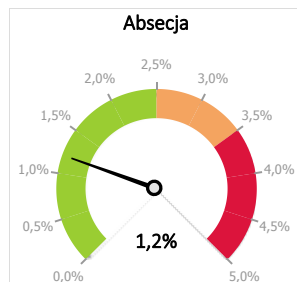

Liczba mechaników



2,0

Stawka godzinowa produktywna



75 zł

Obrót dla mechanika (Prognoza)



366 571 zł

Wydajność

Mechanika	Fakturowalne roboczogodziny dla zafakturowanych zleceń	Sprzedane roboczogodziny (wg faktur)	Wydajność	Różnica	Robocizna	Części	Relacja robocizna/części
Dnlxb Qaluknbq	1409:00	1232:12	87,5%	-176:47	69 715 zł	102 452 zł	40,5%
Euyv wiyisjc	00:00	775:24		775:24	27 820 zł	91 129 zł	23,4%
lkpkw Haweh	07:50	07:56	101,4%	00:06	443 zł	502 zł	46,8%
JublJ lksg	114:29	86:25	75,5%	-28:04	3 959 zł	10 315 zł	27,7%
Kagnxi	1405:33	1503:53	107,0%	98:19	74 399 zł	121 017 zł	38,1%
Pkuwczx Anuydntv	494:55	481:26	97,3%	-13:28	25 967 zł	42 491 zł	37,9%
Wiow Gmyykwx	1345:08	1266:23	94,1%	-78:44	63 729 zł	107 165 zł	37,3%

Rejestracja czasu

Gdzie są moje zliczone roboczogodziny?

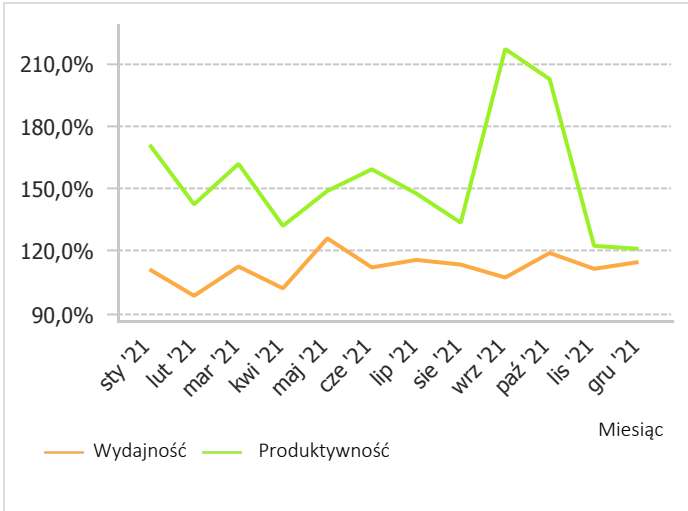

Deklarowana stawka wynagrodzenia

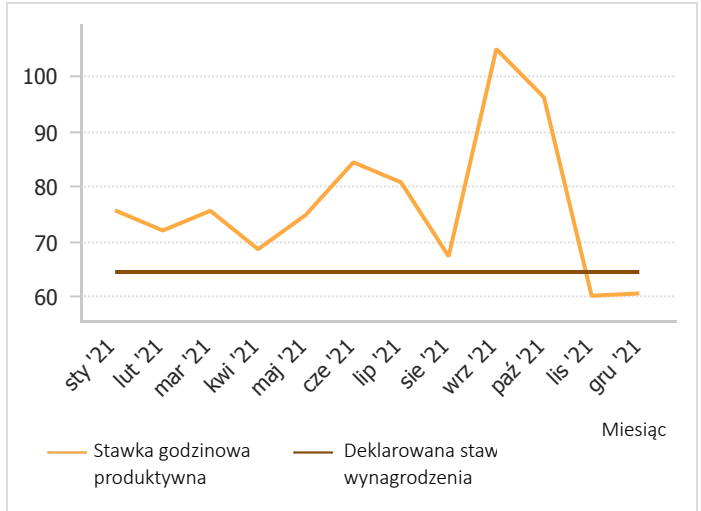

Godziny sprzedaży tygodniowo (od początku roku)

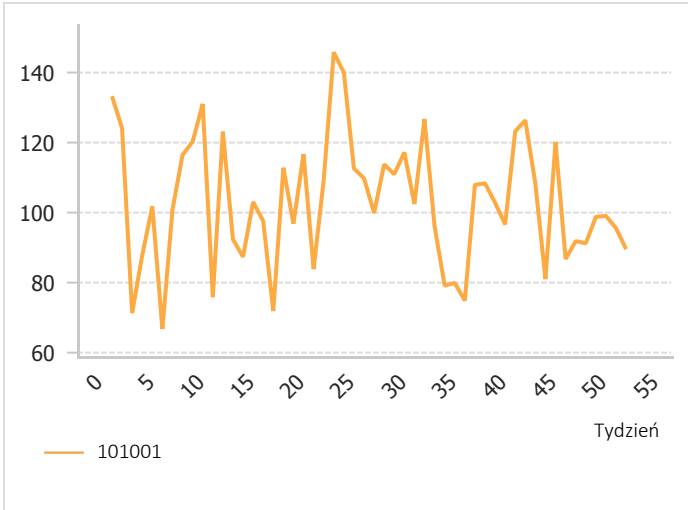

Liczba godzin sprzedaży na mechanika (od początku roku)

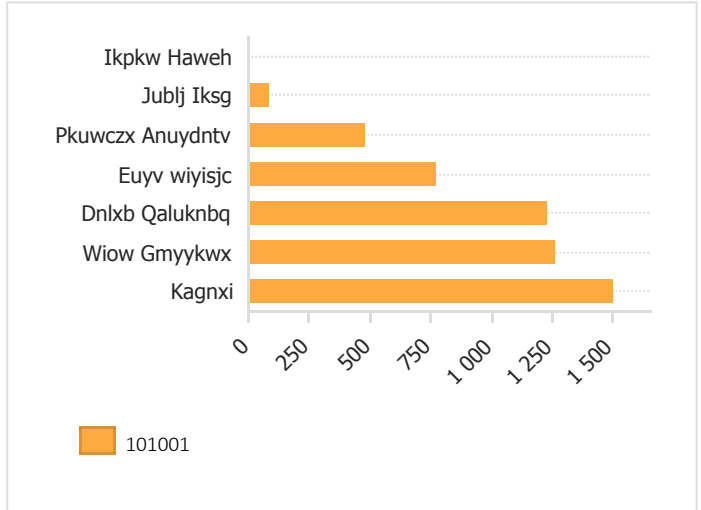

Godziny wewnętrzne i klient na mechanika (od początku roku)

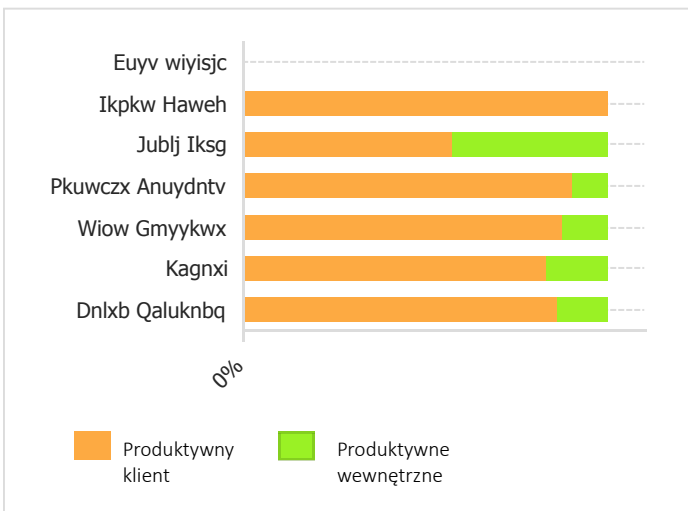

Godziny wewnętrzne i godziny odwiedzin klientów w ciągu ostatnich 12 miesięcy w miesiącu

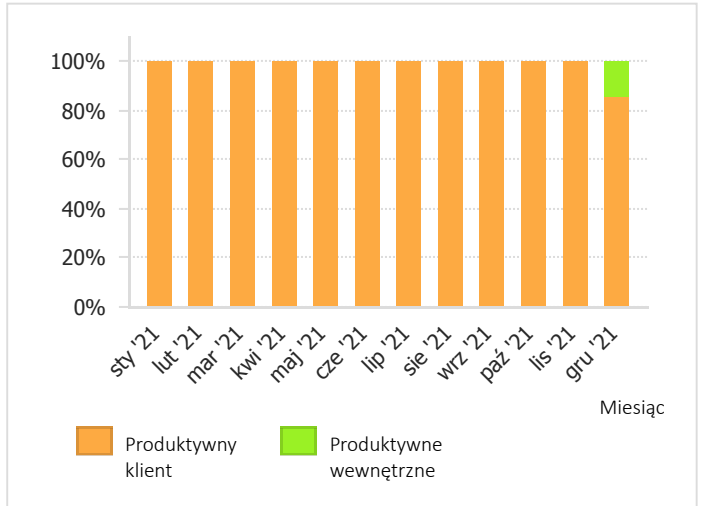

Zafakturowane roboczogodziny: ategoria godzinowa klienci wobec kategoria godzinowa WESP

YTD

Kategoria godzinowa klienci	Nieproduktywne	Przerwa	Produktywne wewnętrzne	Produktywne klient	Urlop (szkolenie)	Urlop	Urlop (święta państwowe)	Urlop (medyczny)	Urlop (inne)	Urlop (Chorobowe)	Łączny
Band Reparatie		04:00	39:27								43:28
Diagnose Stellen		00:21		04:18							04:40
Feestdag Verlof							64:00				64:00
Klant Halen/Wegbrengen		01:37		09:38							11:15
Klantwerk		736:32		4912:43							5649:16
Lamp Vervangen		03:48	23:02								26:50
Medisch Verlof		00:07	07:05					48:00			55:13
Onderdelen Halen			04:06								04:06
Onderdelen Ophalen				01:23							01:23
Oph.-Wegbr. Na Factuuract			00:00								00:00
Overig Verlof								02:00	03:30		05:30
Receptie Vervangen Rene		07:13	36:26								43:39
Service Verlenen Buiten		06:18	64:46								71:04
Steekproef		03:22		17:36							20:58
Training					21:00						21:00
Uitlezen Auto		01:53	16:23								18:16
Verlof						507:00					507:00
Werkpl. Opruimen Alg.		93:34	682:08								775:43
Werkplek Opruimen		00:16		02:33							02:49
Łączny		859:05	873:26	4948:12	21:00	507:00	64:00	50:00	03:30		7326:15

Zliczane roboczogodziny i produktywność miesięcznie

YTD

Miesiąc	stycz.	lut.	mar.	kwiec.	maj	czerw.	lip.	sierp.
1) Dyspozycyjność brutto (roboczogodziny brutt	336	320	368	352	344	352	352	352
2) Nadgodziny łącznie	0	0	0	0	0	0	0	0
3) Chorobowe	0	0	48	0	0	0	2	0
4) Kurs	0	0	0	4	0	5	0	0
5) Urlop	94	50	10	48	48	6	24	25
6) Nieobecność w godzinach (B) (3+4+5)	94	50	58	52	48	11	26	25
7) Dyspozycyjne netto (1-3-4-5)	243	270	310	300	296	342	326	328
8) Dyspozycyjność netto (jako mechanik)	243	270	310	300	296	342	326	328
9) Zliczeni klienci w tym okresie	380	402	481	392	377	481	450	403
10) Roboczogodziny zliczone wewnętrznie w ty	52	80	71	66	52	100	103	107
11) Uzasadnione przez technika	432	482	553	458	430	580	553	510
12) Zafakturowane tak/nie (stopień wykorzysta	178,0%	178,4%	178,2%	152,6%	145,4%	169,9%	169,6%	155,8%
13) Obecność zliczona dla zleceń robót (12/8)	156,5%	148,8%	155,3%	130,6%	127,7%	140,7%	138,1%	123,1%
14) Sprzedane roboczogodziny (wg faktur)	415,9	385,3	503,0	397,0	440,9	545,3	482,3	438,4
15) Wydajność	111,3%	98,6%	112,7%	102,2%	126,3%	112,3%	115,9%	113,6%
16) Produktywność (9/8)	171,5%	142,7%	162,3%	132,4%	149,2%	159,7%	148,0%	133,9%
17) Robocizna/obrót dla mechanika	18 354 zł	19 449 zł	23 438 zł	20 591 zł	22 118 zł	28 824 zł	26 333 zł	22 056 zł
18) Stawka godzinowa produktywna (17/8)	76 zł	72 zł	75 zł	69 zł	75 zł	84 zł	81 zł	67 zł
19) Prognoza roboczogodziny rocznie	416	385	503	397	441	545	482	438
20) Podana robocizna godzinowa	65 zł	65 zł	65 zł	65 zł	65 zł	65 zł	65 zł	65 zł
21) łączny obrót	52 031 zł	56 870 zł	65 121 zł	56 804 zł	56 515 zł	73 929 zł	63 938 zł	58 558 zł

Miesiąc	wrzes.	pazdz.	listop.	grudz.	łącznie
1) Dyspozycyjność brutto (roboczogodziny brutt	352	336	352	368	4 184
2) Nadgodziny łącznie	0	0	0	0	0
3) Chorobowe	0	0	0	0	50
4) Kurs	0	0	8	5	21
5) Urlop	160	103	0	8	575
6) Nieobecność w godzinach (B) (3+4+5)	160	103	8	13	646
7) Dyspozycyjne netto (1-3-4-5)	192	234	344	356	3 538
8) Dyspozycyjność netto (jako mechanik)	192	234	344	356	3 538
9) Zliczeni klienci w tym okresie	370	417	402	393	4 948
10) Roboczogodziny zliczone wewnętrznie w ty	59	61	72	50	873
11) Uzasadnione przez technika	430	478	473	444	5 822
12) Zafakturowane tak/nie (stopień wykorzysta	223,8%	204,8%	137,6%	124,8%	164,6%
13) Obecność zliczona dla zleceń robót (12/8)	193,0%	178,7%	116,8%	110,6%	139,9%
14) Sprzedane roboczogodziny (wg faktur)	418,1	474,5	421,9	431,0	5 353,7
15) Wydajność	107,4%	119,2%	111,6%	114,9%	112,1%
16) Produktywność (9/8)	217,7%	203,2%	122,7%	121,2%	151,3%
17) Robocizna/obrót dla mechanika	20 153 zł	22 460 zł	20 705 zł	21 550 zł	266 031 zł
18) Stawka godzinowa produktywna (17/8)	105 zł	96 zł	60 zł	61 zł	75 zł
19) Prognoza roboczogodziny rocznie	418	474	422	431	5 354
20) Podana robocizna godzinowa	65 zł	65 zł	65 zł	65 zł	65 zł
21) łączny obrót	59 482 zł	66 995 zł	63 955 zł	66 906 zł	741 103 zł

Zliczone roboczogodziny i produktywność dla technika

YTD

Mechanika	Dnlxb Qalu	Euyv wiyisjc	lkpkw Haw	Jublj lksg	Kagnxi	Pkuwczx An	Wiow Gmy
1) Dyspozycyjność brutto (roboczogodziny brutto)	2 088	0	8	0	2 088	0	0
2) Nadgodziny łącznie	0	0	0	0	0	0	0
3) Chorobowe	2	0	0	0	48	0	0
4) Kurs	9	0	0	0	13	0	0
5) Urlop	349	0	0	0	222	0	4
6) Nieobecność w godzinach (B) (3+4+5)	359	0	0	0	283	0	4
7) Dyspozycyjne netto (1-3-4-5)	1 729	0	8	0	1 806	0	0
8) Dyspozycyjność netto (jako mechanik)	1 729	0	8	0	1 806	0	0
9) Zliczeni klienci w tym okresie	1 472	0	8	123	1 452	518	1 375
10) Roboczogodziny zliczone wewnętrznie w ty	236	0	0	91	296	56	194
11) Uzasadnione przez technika	1 709	0	8	214	1 748	574	1 568
12) Zafakturowane tak/nie (stopień wykorzystania)	98,8%		104,5%		96,8%		-39 210,6%
13) Obecność zliczona dla zleceń robót (12/8)	85,1%		104,5%		80,4%		-34 372,8%
14) Sprzedane roboczogodziny (wg faktur)	1 232,2	775,4	7,9	86,4	1 503,9	481,4	1 266,4
15) Wydajność	87,5%		101,4%	75,5%	107,0%	97,3%	94,1%
16) Produktywność (9/8)	71,3%		105,9%		83,3%		0,0%
17) Robocizna/obrot dla mechanika	69 715 zł	27 820 zł	443 zł	3 959 zł	74 399 zł	25 967 zł	63 729 zł
18) Stawka godzinowa produktywna (17/8)	40 zł		59 zł		41 zł		-15 932 zł
19) Prognoza roboczogodziny rocznie	1 232	775	8	86	1 504	481	1 266
20) Podana robocizna godzinowa	65 zł	65 zł	65 zł	65 zł	65 zł	65 zł	65 zł
21) Łączna sprzedaż	172 166 zł	118 950 zł	945 zł	14 274 zł	195 417 zł	68 457 zł	170 894 zł

Zliczone godziny

YTD

Mechanika	Kategoria roboczogodziny	Miesiąc	sty.	lut.	mar.	kwi.	maj	cze.	lip.	sie.	wrz.	paz.	lis.	gru.	łącznie
Dnlxb Qaluknbq			04:27	07:26	08:09	07:31	08:42	08:15	09:58	08:38	03:15	07:22	08:02	11:41	93:33
Dnlxb Qaluknbq	Band Reparatie		00:18		00:45	00:24	00:50		00:17	04:09	00:12	01:20	00:16	00:13	08:50
Dnlxb Qaluknbq	Diagnose Stellen				02:45			00:58					00:34		04:18
Dnlxb Qaluknbq	Feestdag Verlof					16:00	16:00								32:00
Dnlxb Qaluknbq	Klant Halen/Wegbrengen								00:00					01:58	01:59
Dnlxb Qaluknbq	Klantwerk		50:51	90:50	162:15	125:23	129:13	149:14	149:57	111:13	59:09	128:35	146:03	149:20	1452:09
Dnlxb Qaluknbq	Lamp Vervangen			00:43		00:07	00:08	00:10	00:28			00:10	02:14	01:37	05:42
Dnlxb Qaluknbq	Medisch Verlof			02:48						01:16					04:04
Dnlxb Qaluknbq	Onderdelen Halen				00:41		00:00	00:09		00:48			00:09		01:48
Dnlxb Qaluknbq	Onderdelen Ophalen					00:00				00:00				00:00	00:00
Dnlxb Qaluknbq	Overig Verlof								02:00	02:00					04:00
Dnlxb Qaluknbq	Receptie Vervangen Rene		00:05						00:11	13:07	00:00				13:24
Dnlxb Qaluknbq	Service Verlenen Buiten		00:38	02:25	02:01	04:01	00:43	03:42	01:55	05:17	00:37	03:43	01:56	06:34	33:38
Dnlxb Qaluknbq	Steekproef				01:17	01:23	00:28	00:51	00:56	02:02	00:22	01:28		02:19	11:11
Dnlxb Qaluknbq	Training					04:00								04:30	08:30
Dnlxb Qaluknbq	Uitlezen Auto		03:14	01:50		00:30	03:27	00:22		01:10				00:13	10:49
Dnlxb Qaluknbq	Verlof		93:30	50:00		08:00	08:00	04:30	08:00	16:00	104:00	14:30		08:00	314:30
Dnlxb Qaluknbq	Werkpl. Opruimen Alg.		06:04	10:23	12:12	13:07	09:22	19:47	10:29	19:37	13:08	18:47	14:15	10:47	158:04
Dnlxb Qaluknbq	Werkplek Opruimen		02:33												02:33
Dnlxb Qaluknbq	łączny		161:42	166:28	190:09	180:30	176:56	188:03	184:15	185:23	180:46	176:00	173:32	197:17	2161:08
lkpkw Haweh							00:00								00:00
lkpkw Haweh	Klantwerk						07:50								07:50
lkpkw Haweh	łączny		00:00	00:00	00:00	00:00	07:50	00:00	00:00	00:00	00:00	00:00	00:00	00:00	07:50
JublJ Iksg				01:46	03:55	06:09	09:51	07:25	03:17		00:00	06:05	03:12	02:24	44:09
JublJ Iksg	Band Reparatie											00:04	02:35	00:08	02:48
JublJ Iksg	Feestdag Verlof					00:00	00:00								00:00
JublJ Iksg	Klant Halen/Wegbrengen			07:38											07:38
JublJ Iksg	Klantwerk			02:55			17:52	12:41	06:21			15:01	35:27	25:02	115:22
JublJ Iksg	Lamp Vervangen											00:13			00:13
JublJ Iksg	Werkpl. Opruimen Alg.			08:08		07:24	07:46	18:47	22:51		00:00	06:35	10:30	06:16	88:21
JublJ Iksg	łączny		00:00	20:29	03:55	13:34	35:30	38:54	32:30	00:00	00:00	28:00	51:46	33:52	258:34
Kagnxi			05:49	07:24	04:10	06:39	06:33	07:52	06:57	07:05	04:52	04:11	06:35	08:46	76:57
Kagnxi	Band Reparatie			00:22	00:56	00:17	00:52		02:01	00:20	00:03			00:49	05:43
Kagnxi	Feestdag Verlof					16:00	16:00								32:00
Kagnxi	Klantwerk		135:16	122:41	102:48	113:06	119:16	137:47	122:42	136:43	99:18	64:51	137:00	156:12	1447:45
Kagnxi	Lamp Vervangen						00:00	00:00					00:17		00:17
Kagnxi	Medisch Verlof				49:47										49:47
Kagnxi	Onderdelen Halen			00:19						00:31				00:22	01:13
Kagnxi	Onderdelen Ophalen							00:25							00:25
Kagnxi	Overig Verlof							01:30							01:30
Kagnxi	Receptie Vervangen Rene		00:07												00:07
Kagnxi	Service Verlenen Buiten		00:41	02:28		01:03	00:46	01:49	02:02	01:38	01:41	00:50	03:36	00:12	16:48
Kagnxi	Steekproef		00:29					00:44	00:24		00:41	00:55		00:29	03:45
Kagnxi	Training							04:30					08:00		12:30
Kagnxi	Uitlezen Auto			00:05		00:14	01:23	00:24							02:08
Kagnxi	Verlof				08:00	08:00	08:00		16:00	04:30	56:00	88:00			188:30
Kagnxi	Werkpl. Opruimen Alg.		19:38	28:04	19:55	23:01	19:27	28:51	29:11	29:50	17:07	11:10	22:35	19:01	267:54
Kagnxi	łączny		162:01	161:26	185:36	168:22	172:19	183:56	179:20	180:39	179:44	169:59	178:04	185:53	2107:24
Pkuwczx			16:09	20:13	14:28	11:18	14:24	11:04	06:59	02:35	07:59	18:49	12:10	12:11	148:26
Anuydntv															
Pkuwczx	Feestdag Verlof					00:00	00:00								00:00
Anuydntv															
Pkuwczx	Klant Halen/Wegbrengen								00:00					00:00	00:00
Anuydntv															
Pkuwczx	Klantwerk		58:06	42:21	66:21	30:26	38:53	31:23	25:16	06:23	66:16	63:23	31:32	57:51	518:17
Anuydntv															
Pkuwczx	Receptie Vervangen Rene								11:06	11:48					22:54
Anuydntv															
Pkuwczx	Service Verlenen Buiten		01:47		03:28						00:16				05:33
Anuydntv															
Pkuwczx	Verlof							00:00	00:00					00:00	00:00
Anuydntv															

Zliczone godziny

YTD

Mechanika	Kategoria roboczogodziny	Miesiąc	sty.	lut.	mar.	kwi.	maj	cze.	lip.	sie.	wrz.	paz.	lis.	gru.	łącznie
Pkuwczx Anuydntv	Werkpl. Opruimen Alg.		02:30	03:45	04:42		00:28	05:06			01:40	00:00	05:17	04:08	27:41
Pkuwczx Anuydntv	Łączny		78:34	66:19	89:01	41:45	53:46	47:34	43:23	20:47	76:13	82:14	49:00	74:11	722:52
Wiow Gmyykwx			02:09	05:05	00:25	02:49	00:46	03:09	02:19	02:32	01:37	01:30	00:53		23:17
Wiow Gmyykwx	Band Reparatie		01:02	00:57	07:26	02:14	00:40	02:07	01:09	01:45	02:45	01:40	00:14		22:05
Wiow Gmyykwx	Feestdag Verlof					00:00	00:00								00:00
Wiow Gmyykwx	Klant Halen/Wegbrengen				00:00										00:00
Wiow Gmyykwx	Klantwerk		131:48	135:10	144:53	121:10	63:43	146:27	144:32	145:47	144:39	142:02	51:01		1371:17
Wiow Gmyykwx	Lamp Vervangen		01:32	00:49	01:00	02:39	00:32	01:40	00:32	01:50	00:53	03:21	01:56		16:48
Wiow Gmyykwx	Medisch Verlof				01:13										01:13
Wiow Gmyykwx	Onderdelen Halen			00:12	00:09			00:29	00:13						01:04
Wiow Gmyykwx	Onderdelen Ophalen				00:57										00:57
Wiow Gmyykwx	Oph.-Wegbr. Na Factuuract		00:00												00:00
Wiow Gmyykwx	Service Verlenen Buiten		00:30	00:54	02:27	00:13		00:09	00:15	01:52	02:22				08:46
Wiow Gmyykwx	Steekproef		00:31			00:20	00:07			00:48		00:51			02:39
Wiow Gmyykwx	Uitlezen Auto			00:22	00:09	00:11		00:22	00:45	00:10	00:41	00:42			03:25
Wiow Gmyykwx	Verlof		00:00		02:00	00:00	00:00			02:00			00:00		04:00
Wiow Gmyykwx	Werkpl. Opruimen Alg.		13:52	15:19	12:15	10:18	05:37	15:35	19:16	11:57	17:46	12:22	05:44		140:06
Wiow Gmyykwx	Łączny		151:28	158:51	172:57	139:57	71:27	170:00	169:04	168:45	170:46	162:31	59:50	00:00	1595:42
			1107:34	1147:13	1283:21	1088:18	1035:43	1256:58	1217:08	1111:12	1215:03	1237:33	1024:30	982:29	13707:07

stawki godzinowe normatywne

YTD

zestaw standardowe czasy dla swych transakcji

Ekspozycja kategorii	Zadania	Liczba faktur	Jednostki definiowane	Średnia kwota
VR	Actie Apk - Keuring Benzine Actieaanbieding Apk Afmeldkosten 5.20 Incl Btw	190	0,75	20 zł
VR	Actie Apk - Keuring Benzine Actieaanbieding Apk Afmeldkosten 5.20 Incl Btw	81	0,75	21 zł
VR	Actie Apk - Keuring Diesel Actieaanbieding Apk Afmeldkosten 5.20 Incl Btw	2	0,75	29 zł
VR	Actie Apk - Keuring Diesel Actieaanbieding Apk Afmeldkosten 5.20 Incl Btw	17	0,75	27 zł
VR	Actie Apk - Keuring Diesel Actieaanbieding Apk Afmeldkosten 5.20 Incl Btw	14	0,75	25 zł
VR	Apk Kleine Bedrijfswagen/Camper Inclusief Uitlezen Obd	4	1,00	37 zł
VR	Apk Kleine Bedrijfswagen/Camper Inclusief Uitlezen Obd	7	1,00	37 zł
VR	Apk Kleine Bedrijfswagen/Camper Inclusief Uitlezen Obd	7	1,00	37 zł
VR	Gebruik Bosch Diagnose Testcomputer	8	0,00	21 zł
VR	Remvloeistof Verversen	1	0,35	37 zł
Totaal		330	0,74	22 zł

Jest to publikacja

WESP BV
Zuidwal 4-B
5211 JK 's-Hertogenbosch

T: +31 (0)73 82 27 562
E: info@mywesp.com
W: www.mywesp.com
2022